सोलापूर विद्यापीठ

॥ विद्यया संपन्नता ॥

सोलापूर विद्यापीठ, सोलापूर

८ वा

वार्षिक अहवाल

२०११-२०१२

विद्यापीठ गीत

ज्ञानरूप देव धर्म जीवनी असो
करुणेचा अमृतघन या मनी वसो।

अध्ययनसमृद्ध होऊ ध्यास धरोनी
श्रमसंस्कृति वाढवू या यत्न करोनी
ज्ञान कला विज्ञान ध्वजा अंबरी विलसो।।

धर्म जाति पंथभेद जाऊ विसरुनी
पतितांना कवळू या धीर देऊनी
अश्रूंना हसवू ही आस नित ठसो।।

सान थोर उच्च नीच ही सरो निशा
ज्ञानसूर्य उगवुनिया उजळु दे दिशा
प्रगतीचा पथ सात्त्विक लोचनी दिसो
ज्ञानरूप देव धर्म जीवनी वसो ।।

- दत्ता हलसगीकर

सोलापूर विद्यापीठ

॥ विद्यया संपन्नता ॥

सोलापूर विद्यापीठ, सोलापूर

८ वा वार्षिक अहवाल

१ जुलै २०११ ते ३० जून २०१२

प्रकाशक
कॅप्टन (डॉ.) नितीन सोनजे
कुलसचिव
सोलापूर विद्यापीठ, सोलापूर-४१३ २५५.

वार्षिक अहवाल समिती

१) डॉ. श्री. वि. लोणीकर रसायनशास्त्र संकुल सोलापूर विद्यापीठ, सोलापूर	अध्यक्ष
२) डॉ. कृष्णा इंगोले सांगोला महाविद्यालय, सांगोला	उपाध्यक्ष
३) डॉ. स. द. कदम कर्मवीर भाऊराव पाटील महाविद्यालय, पंढरपूर	सदस्य
४) डॉ. श्रीमती स्व. रा. याजमान्य डी.ए.व्ही. वेलणकर कॉलेज ऑफ कॉमर्स, सोलापूर	सदस्य
५) डॉ. श्रीमती ॲनी जॉन ए. आर. बुर्ला महिला महाविद्यालय, सोलापूर	सदस्य
६) डॉ. दि. द. पुजारी	सदस्य / वित्त व लेखाधिकारी सोलापूर विद्यापीठ
७) श्रीमती अर्चना चोपडे	सचिव/साहाय्यक कुलसचिव

कार्यालयीन सहयोग

१) श्रीमती अर्चना चोपडे	साहाय्यक कुलसचिव
२) श्री. रघुनाथ अंबुरे	मानसेवी लेखनिक
३) श्री. रविराज शिंदे	वरिष्ठ लेखनिक

सोलापूर विद्यापीठ, सोलापूर

सोलापूर विद्यापीठ

॥ विद्यया संपन्नता ॥

८ वा वार्षिक अहवाल
सन २०११-२०१२

१ जुलै २०११ ते ३० जून २०१२ या कालावधीतील सोलापूर विद्यापीठाच्या कार्याची माहिती देणारा हा आठवा वार्षिक अहवाल.

प्रस्तुत अहवाल हा महाराष्ट्र विद्यापीठ कायदा १९९४, कलम १०४ अन्वये, सोलापूर विद्यापीठाच्या व्यवस्थापन परिषदेच्या मार्गदर्शनाखाली तयार केला आहे.

विद्यापीठाचे दूरध्वनी क्रमांक

		कार्यालय	
१.	कुलगुरू	२३५१३०० (टेलिफॅक्स)	
२.	कुलसचिव	२७४४७७६	
३.	परीक्षा नियंत्रक	२७४४७६८ (टेलिफॅक्स)	
४.	संचालक, महाविद्यालये व विद्यापीठ विकास मंडळ	२७४४७७७ (टेलिफॅक्स)	
५.	वित्त व लेखा अधिकारी	२७४४७६२	
६.	ई.पी.ए.बी. एक्स क्रमांक	२७४४७६३	२७४४७६६
		२७४४७६७	२७४४७७१
		२७४४७७२	२७४४७७३
		२७४४७७४	२७४४७७८
		२७४४७७९	२३५१४८९
७.	कार्यालय फॅक्स क्रमांक	२७४४७७०	
८.	संकेतस्थळ	http_//su.digitaluniversity.ac	

९. विद्यापीठांतर्गत शैक्षणिक विभागाचे विस्तारित क्रमांक

१)	संचालक, पदार्थविज्ञान संकुल	१४२
२)	संचालक, रसायनशास्त्र संकुल	१४८
३)	संचालक, भूगर्भशास्त्र संकुल	१५८
४)	संचालक, सामाजिक शास्त्रे संकुल	१५९
५)	संचालक, संगणकशास्त्र संकुल	१७२
६)	विभागप्रमुख, शिक्षणशास्त्र विभाग	१४६
७)	प्रभारी ग्रंथपाल	१२७
८)	कार्यक्रम समन्वयक, रा. से. यो.	११४
९)	संचालक, विद्यार्थी कल्याण मंडळ	११४
१०)	क्रीडा समन्वयक, क्रीडा विभाग	१२४

❀ ❀ ❀ ❀ ❀

विद्यापीठाचे पदाधिकारी

• कुलपती	:	महामहीम श्री. के. शंकरनारायणन्
• कुलगुरू	:	डॉ. बा. पां. बंडगर
• कुलसचिव	:	कॅप्टन (डॉ.) नि. पां. सोनजे
• संचालक, महाविद्यालये व विद्यापीठ विकास मंडळ	:	प्राचार्य डॉ. रा. ना. शेंडगे
• परीक्षा नियंत्रक	:	डॉ. दा. जो. साळुंखे
• वित्त व लेखा अधिकारी	:	डॉ. दि. द. पुजारी
• प्र. ग्रंथपाल (प्रोफेसर इनचार्ज)	:	डॉ. श्री. वि. लोणीकर
• संचालक, विद्यार्थी कल्याण मंडळ	:	डॉ. सं. मा. नवले

❀ ❀ ❀ ❀ ❀

विद्यापीठ अधिसभा

महाराष्ट्र विद्यापीठ अधिनियम १९९४ मधील कलम २५ (२) नुसार निवडणूक प्रक्रियेनंतर गठित झालेली पहिली अधिसभा (Senate)

महामहीम कुलपती	:	**श्री. के. शंकरनारायणन्**
कुलगुरू	:	**प्रा. डॉ. बा. पां. बंडगर**
प्र. कुलगुरू	:	पद अस्तित्वात नाही
संचालक (उच्च शिक्षण)	:	**डॉ. बा. बा. कदम** **शिक्षण सहसंचालक,** **(मा. शिक्षण संचालक (उ.शि.) पुणे यांचे प्रतिनिधी)** उच्च शिक्षण सहसंचालनालय, सोलापूर विद्यापीठ परिसर, सोलापूर ४१३२५५.
संचालक (तंत्र शिक्षण	:	**संचालक (तंत्र शिक्षण),** तंत्र शिक्षण संचालनालय, ३, महापालिका मार्ग, पत्रपेटी क्र. १९६७, मुंबई ४०० ००१.
संचालक (वैद्यकीय शिक्षण)	:	**संचालक (वैद्यकीय शिक्षण),** डेंटल कॉलेज अँन्ड हॉस्पिटल बिल्डिंग, सेंट जॉर्ज हॉस्पिटल कंपाऊंड, व्ही. टी. जवळ, मुंबई ४०० ००१.
संचालक, महाविद्यालये व विद्यापीठ विकास मंडळ	:	प्राचार्य डॉ. रा. ना. शेंडगे सोलापूर विद्यापीठ, सोलापूर ४१३ २५५.
विद्यापीठ ग्रंथालयाचा ग्रंथपाल	:	**प्रा. डॉ. श्री. वि. लोणीकर (प्रभारी)** सोलापूर विद्यापीठ, सोलापूर ४१३ २५५.
विद्यार्थी कल्याण संचालक	:	**डॉ. सं. मा. नवले** सोलापूर विद्यापीठ, सोलापूर ४१३ २५५.
प्रमुख, विद्याविषयक सेवा युनिट	:	**रिक्त**
संचालक, प्रौढ व निरंतर शिक्षण व विस्तार सेवा	:	**रिक्त**
प्राचार्य	:	**प्राचार्य डॉ. भि. मु. भांजे** साईप्रसाद, ८६, जुने संतोष नगर, विजापूर रोड, सोलापूर ४१३ ००४.

: **प्राचार्य डॉ. गु. नि. चिट्टे**
१२ए, जुने संतोष नगर, विजापूर रोड,
सोलापूर ४१३ ००४.

: **प्राचार्य डॉ. आ. लिं. देशमुख**
ओमप्रसाद, सुजय नगर, अकलूज,
ता. माळशिरस, जि. सोलापूर.

: **प्राचार्य डॉ. क. नि. गणगे**
कर्मवीर भाऊराव पाटील महाविद्यालय,
पंढरपूर, ता. पंढरपूर, जि. सोलापूर.

: **प्राचार्य डॉ. सि. ना. गोसावी**
लक्ष्मीबाई भाऊराव पाटील महाविद्यालय,
सम्राट चौक, सोलापूर

: **प्राचार्य डॉ. श. आ. हलकुडे**
प्लॉट नं. ७८, विशाल नगर, जुळे सोलापूर,
सोलापूर ४१३ ००४.

: **प्राचार्य डॉ. चं. बि. कोळेकर**
कुलकर्णी प्लॉट, माळेवाडी, अकलूज,
ता. माळशिरस, जि. सोलापूर.

: **प्राचार्य श्री. र. य. पाटील**
प्लॉट नं. १२/११३, विष्णुपुरी, जुळे सोलापूर,
सोलापूर ४१३ ००४.

: **प्राचार्य श्री. सु. कि. पवार**
ब/१८, जयकुमार नगर, नूतन प्रशालेजवळ,
विजापूर रोड, सोलापूर ४१३ ००४.

: **प्राचार्य डॉ. आ. गो. पुजारी**
सांगोला महाविद्यालय, सांगोला,
ता. सांगोला, जि. सोलापूर.

: **प्राचार्य डॉ. दा. कुं. शिंदे**
मा. ह. महाडीक कला व वाणिज्य
महाविद्यालय, मोडनिंब, ता. माढा, जि. सोलापूर.

: रिक्त

: रिक्त

: रिक्त

: रिक्त

: प्राचार्या डॉ. श्रीमती म. अ. बडवान
३२५, मुस्लिम पाच्छा पेठ, सोलापूर.

: रिक्त

: रिक्त

संस्था प्रतिनिधी :

श्री. म. सि. डोंगरे
मु. पो. शेटफळ, ता. माढा, जि. सोलापूर.

: श्री. बा. रा. गायकवाड
रामकृष्ण निवास, शिवाजी नगर, एस.टी.
स्टॅन्ड जवळ, सांगोला, ता. सांगोला,
जि. सोलापूर.

: श्री. र. हि. गांधी
जेठीराम भवन, ३६३, दक्षिण कसबा,
सोलापूर ४१३ ००७.

: श्री. ब. पां. रोंगे
प्लॉट नं. १६, गट नं. ८, गोल्डन कॉलनी,
गेंड वस्ती, कराड रोड, पंढरपूर, ता. पंढरपूर,
जि. सोलापूर.

: श्री. म. ग. सपाटे
२२०/२२१, गोल्डफिंच पेठ, सोलापूर.

: श्रीमती मि. सु. कदम
कासेगांव वेस, दत्तु गल्ली, मंगळवेढा

: रिक्त

: रिक्त

विद्यार्थी परिषदेचा अध्यक्ष : श्रीमती सु. ब. कुरापाटी
प्लॉट नं. १९, श्री. सत्यसाईबाबा नगर,
अक्कलकोट रोड, सोलापूर ४१३ ००६.

विद्यार्थी परिषदेचा सचिव	:	**श्रीमती शु. ता. शिंदे** डॉ. पी.डी. पाटील कॉलेज ऑफ कॉम्प्युटर सायन्स ॲन्ड मॅनेजमेंट स्टडीज्, झरे, ता. करमाळा, जि. सोलापूर.
कुलसचिव	:	**कॅप्टन (डॉ.) नि. पां. सोनजे** सोलापूर विद्यापीठ, सोलापूर ४१३ २५५.
शिक्षक	:	**डॉ. भि. श. बिराजदार** लक्ष्मीशरण, बी-६२५, कर्णिक नगर, सोलापूर ४१३ ००६.
	:	**डॉ. कृ. जो. इंगोले** १०३२/५, माणदेश, लोहार गल्ली, सांगोला, ता. सांगोला, जि. सोलापूर.
	:	**डॉ. ता. ना. कोळेकर** डी. बी. एफ. दयानंद कॉलेज ऑफ आर्टस् ॲन्ड सायन्स, सोलापूर ४१३ ००२.
	:	**डॉ. चं. सं. चव्हाण** ब्लॉक नं.८, साईराज अपार्टमेंट, गीता नगर, वालचंद कॉलेज पाठीमागे, सोलापूर ४१३ ००६.
	:	**डॉ. उ. व भोसले** विद्यानगर, करमाळा, ता. करमाळा, जि. सोलापूर.
	:	**डॉ. धि. रं. बाड** अभिनव, प्लॉट नं. ४४/१, गट नं.६१/४, प्रशांतराव परिचारक नगर, कोर्टी रोड, पंढरपूर, ता. पंढरपूर, जि. सोलापूर.
	:	**डॉ. स. पां. गायकवाड** ज्ञानलक्ष्मी, ए-५, अनुविश्व हौसिंग सोसायटी, इंदिरा नगरजवळ, सोलापूर ४१३ ००४.
	:	**डॉ. म. त्रिं. बचुटे** पारिजात, ३४/११८, सोमेश्वर दाळ मिलजवळ, इसबावी, पंढरपूर, ता. पंढरपूर, जि. सोलापूर.

: डॉ. तु. नि. शिळीमकर
दुर्गा मंदिराच्या मागे, सुमित्रा नगर,
मु. पो. यशवंत नगर, ता. माळशिरस,
जि. सोलापूर ४१३ ११८.

: रिक्त

: डॉ. अ. मा. बारबोले
मृद्‌गंध, बी-४२, छत्रपती शिवाजी सोसायटी,
विजापूर रोड, सोलापूर ४१३ ००४.

: डॉ. स. दि. भिलेगावकर
श्रीकृष्ण कॉलनी, देशमुख प्लॉट, उपळाई रोड,
बार्शी, ता. बार्शी, जि. सोलापूर.

: डॉ. श्रीमती र. ज. दळवी
३/३०, जानकी, समर्थ नगर, सिव्हिल
हॉस्पिटलमागे, सोलापूर ४१३ ००६.

: डॉ. स. र. गेंगजे
एफ-१/ए-३, अवंती नगरी, जुना पुणे नाका,
सोलापूर.

: डॉ. स. श. काशीद
वालचंद इन्स्टिट्यूट ऑफ टेक्नॉलॉजी,
अशोक चौक, सोलापूर.

: डॉ. (श्रीमती) सु. सु. आपटे
६, नाथ पॅरागॉन अपार्टमेंट, लष्कर,
राम मंदिराजवळ, सोलापूर.

: डॉ. (श्रीमती) स्व. रा. याजमान्य
प्लॉट नं. २, नवोदय रिजन्सी, एस.एल.
हॉस्पिटलजवळ, सोलापूर.

: डॉ. (श्रीमती) ज. ज्ञा. रणनवरे
प्लॉट नं. १५, रत्नपुरी क्र. ७, रेणुका कॉलनी,
संग्राम नगर, अकलूज, ता. माळशिरस,
जि. सोलापूर.

	:	डॉ. शि. वि. शिंदे डी.ए.व्ही. वेलणकर कॉलेज ऑफ कॉमर्स, सोलापूर.
	:	रिक्त
विधानसभेचे सदस्य	:	आ. (कु.) प्र. सु. शिंदे जनवात्सल्य बंगला, सात रस्ता, सोलापूर.
	:	आ. श्री. ब. वि. शिंदे मु.पो. निमगाव, ता. माढा, जि. सोलापूर
विधानपरिषद सदस्य	:	आ. श्री. चं. ब. पाटील ७५९/१/३, छत्रपती संभाजी पार्क, संभाजी नगर बस स्टॅन्ड, कोल्हापूर.
	:	आ. श्री. दि. बा. साळुंखे-पाटील मु.पो. जवळा, ता. सांगोला, जि. सोलापूर.
पदवीधर	:	श्री. रा. शि. गायकवाड चंद्रबन, मित्र नगर, पंढरपूर रोड, मंगळवेढा, ता. मंगळवेढा, जि. सोलापूर.
	:	श्री. अ. व. देशपांडे मु. पो. भाळवणी, ता. पंढरपूर, जि. सोलापूर.
	:	श्री. सं. पां. गायकवाड गोदाई, छत्रपती कॉलनी, कुर्डुवाडी रोड, बार्शी, ता. बार्शी, जि. सोलापूर.
	:	श्री. रा. भ. शिंदे मु. पो. हगलूर, ता. उत्तर सोलापूर, जि. सोलापूर.
	:	श्री. मा. भ. कोकरे संतोष नगर, मु. पो. बाळे, ता. उत्तर सोलापूर, जि. सोलापूर.

: **श्रीमती शे. बा. विभूते**
११/५(ए), पश्चिम मंगळवार पेठ,
सोलापूर.

: **श्री. ज्ञा. द. व्हनकळस**
कळसे नगर, मोहोळ, ता. मोहोळ,
जि. सोलापूर.

: **श्रीमती, मी. प्र. जमादार**
सी-१, २१२, मंत्री चंडक नगर,
विजापूर रोड, सोलापूर ४१३ ००४.

: **श्री. शं. सो. चौगुले**
सोमनाग, १०७९, अशोक चौक,
सोलापूर.

: **श्री. ब. शि. सलगर**
प्लॅट नं.२६, यशोधन अपार्टमेंट, ८१,
रेल्वे लाईन्स, डफरीन चौक, सोलापूर.

महामहीम कुलपती यांनी नामनिर्देशित केलेल्या व्यक्ती

: **श्री. का. म. जमादार**
प्लॅट नं.१२, जोशी कॉम्प्लेक्स,
मोदीखाना पोलीस चौकीमागे,
सोलापूर.

: **डॉ. प्र. पु. वडगावकर**
सायंटिस्ट एफ, पॉलिमर सायन्स अॅन्ड
इंजिनिअरींग डिव्हिजन, नॅशनल केमिकल
लॅबोरेटरी, डॉ. होमी भाभा रोड, पुणे ४११ ००८.

: **श्री. बा. भि. शेळके**
ए-४, साईशंकर, जय जलाराम नगर,
जुळे सोलापूर, सोलापूर.

: **श्रीमती सा. ना. पाटील**
सी-३, विद्या विहार अपार्टमेंट, रेल्वे लाईन्स,
पंखा विहिरीजवळ, सोलापूर.

: **श्री. भा. आ. रुपनर**
एक्झिक्युटिव्ह डायरेक्टर,
फॅबटेक प्रोजेक्ट अॅन्ड इंजिनिअर्स लि.,
गट नं. ६२०/६२१, एखतपूर रोड, सांगोला,
ता. सांगोला, जि. सोलापूर.

	:	**श्री. सा. म. वाघमोडे** मातोश्री बंगला, ओम कॉलनी, रेनवीकर मंगल कार्यालयापाठीमागे, सावेडी रोड, अहमदनगर.
	:	**श्री. श्री. हे. रिसबूड** १८१/ए, इंदिरा नगर, विजापूर रोड, सोलापूर.
मान्यताप्राप्त परिसंस्थांच्या प्रमुखांमधून	:	**रिक्त**
महामहीम कुलपती यांनी नामनिर्देशित केलेल्या व्यक्ती	:	**रिक्त**
कुलगुरू यांनी नामनिर्देशित केलेले विभागप्रमुख	:	**डॉ. र. भि. भोसले** प्र. विभागप्रमुख, डिपार्टमेंट ऑफ ऑरगॅनिक केमिस्ट्री, स्कूल ऑफ केमिकल सायन्सेस, सोलापूर विद्यापीठ, सोलापूर ४१३ २५५.
	:	**डॉ. रा. र. पाटील** संचालक, भूशास्त्र संकुल, सोलापूर विद्यापीठ, सोलापूर ४१३ २५५.
	:	**डॉ. अशोककुमार ए. ना.** संचालक, सामाजिक शास्त्रे संकुल, सोलापूर विद्यापीठ, सोलापूर ४१३ २५५.
विद्याशाखांचे अधिष्ठाते		
कला व ललित कला	:	**डॉ. नि. बा. पवार** सुलोचना निवास, मित्र नगर, मंगळवेढा, ता. मंगळवेढा, जि. सोलापूर.
सामाजिक शास्त्रे	:	**डॉ. वि. ह. निंबाळकर** स्टेट बँक कॉलनी क्र. ३, उत्कर्ष, बी-५, दयानंद बी. एड. कॉलेजमागे, सोलापूर.
विज्ञान	:	**डॉ. प्र. बा. जोशी** संचालक स्कूल ऑफ फिजिकल सायन्सेस, सोलापूर विद्यापीठ, सोलापूर ४१३ २५५.
विधी	:	**डॉ. एम. कृष्णमूर्ती (तात्पुरता कार्यभार)** राजर्षी शाहू लॉ कॉलेज, बार्शी, ता. बार्शी, जि. सोलापूर.

अध्यापक	:	**डॉ. तु. नि. शिळीमकर** शंकरराव मोहिते पाटील महाविद्यालय, अकलूज, ता. माळशिरस, जि. सोलापूर.
	:	**डॉ. श्रीमती स्व. रा. याजमान्य** प्लॉट नं. २, नवोदय रिजन्सी, एस. एल. हॉस्पिटलजवळ, होटगी रोड, सोलापूर.
इतर एक	:	**श्री. ब. शि. सलगर** प्लॉट नं. २६, यशोधन अपार्टमेंट, ८१, रेल्वे लाईन्स, डफरीन चौक, सोलापूर.
तीन व्यक्ती (विद्या परिषदेतून)	:	**डॉ. स. द. कदम** कर्मवीर भाऊराव पाटील महाविद्यालय, पंढरपूर, ता. पंढरपूर, जि. सोलापूर.
	:	**प्राचार्य डॉ. भि. मु. भांजे** संतोष भीमराव पाटील महाविद्यालय, मंद्रुप, ता. दक्षिण सोलापूर, जि. सोलापूर.
	:	**डॉ. अ. अ. शेख** आर्टस् अँन्ड कॉमर्स कॉलेज, माढा, ता. माढा, जि. सोलापूर.
संस्था प्रतिनिधी - (२)	:	**श्री. बा. रा. गायकवाड** रामकृष्ण निवास, शिवाजी नगर, एस.टी. स्टॅन्डजवळ, सांगोला, ता. सांगोला, जि. सोलापूर
स्थायी निमंत्रित :	:	**रिक्त** परीक्षा नियंत्रक, सोलापूर विद्यापीठ, सोलापूर.
	:	वित्त व लेखा अधिकारी, सोलापूर विद्यापीठ, सोलापूर.
सचिव	:	**कॅप्टन डॉ. नि. पां. सोनजे** कुलसचिव, सोलापूर विद्यापीठ, सोलापूर.

विद्यापीठ विद्या परिषद

महाराष्ट्र विद्यापीठ अधिनियम १९९४ मधील कलम २९ (२) नुसार गठित करण्यात आलेली विद्या परिषद (Academic Council)

कुलगुरू (अध्यक्ष)	:	**प्रा. डॉ. बा. पां. बंडगर**
विद्याशाखांचे अधिष्ठाते		
कला व ललित कला	:	**डॉ. नि. बा. पवार** संत दामाजी महाविद्यालय, मंगळवेढा, ता. मंगळवेढा, जि. सोलापूर.
सामाजिक शास्त्रे	:	**डॉ. वि. ह. निंबाळकर** ए. आर. बुर्ला महिला वरिष्ठ महाविद्यालय, सोलापूर
विज्ञान	:	**डॉ. प्र. बा. जोशी** संचालक, पदार्थविज्ञान संकुल, सोलापूर विद्यापीठ, सोलापूर.
विधी	:	**डॉ. एम. कृष्णमूर्ती (तात्पुरता कार्यभार)** राजर्षी शाहू लॉ कॉलेज, बार्शी, ता. बार्शी, जि. सोलापूर.
वाणिज्य	:	**डॉ. अ. बा. सूर्यवंशी** बी. पी. सुलाखे कॉलेज ऑफ कॉमर्स, बार्शी, ता. बार्शी, जि. सोलापूर.
शिक्षणशास्त्र	:	**डॉ. व्ही. के. बामणे (तात्पुरता कार्यभार)** डी. पी. बी. दयानंद कॉलेज ऑफ एज्युकेशन, सोलापूर
अभियांत्रिकी व तंत्रज्ञान	:	**प्राचार्य डॉ. श. आ. हलकुडे** वालचंद इन्स्टिट्युट ऑफ टेक्नॉलॉजी, सोलापूर

*** अभ्यासमंडळाचे अध्यक्ष**

*** कला व ललित कला**

मराठी	:	**डॉ. कृ. जो. इंगोले** १०३२/५, माणदेश, लोहार गल्ली, सांगोला, ता. सांगोला, जि. सोलापूर.

हिंदी	:	**डॉ. स. द. कदम** चैतन्य, प्लॉट नं. ५, समता नगर, लिंक रोड पंढरपूर, ता. पंढरपूर, जि. सोलापूर.
कन्नड	:	**डॉ. श्रीमती शं. म. हेगडे** १/१ब/३, कालिकानगर, शरण बसव निवास अक्कलकोट, ता. अक्कलकोट, जि. सोलापूर.
इंग्रजी	:	**डॉ. श्रीमती ॲनी जॉन** एस-६, गुलमोहर कॉम्प्लेक्स, यतिराज हॉटेल जवळ, मोदी, सोलापूर.

※ सामाजिक शास्त्रे विद्याशाखा

इतिहास	:	**डॉ. वि. ह. निंबाळकर** ए. आर. बुर्ला महिला वरिष्ठ महाविद्यालय, सोलापूर. (दि. २५/१०/२०१० पासून)
प्राचीन भारतीय इतिहास व पुरातत्त्वशास्त्र	:	**डॉ. वि. ल. कदम** कर्मवीर भाऊराव पाटील महाविद्यालय, पंढरपूर, ता. पंढरपूर, जि. सोलापूर.
अर्थशास्त्र	:	**डॉ. शं. ल. पाटील** सांगोला महाविद्यालय, सांगोला, ता. सांगोला, जि. सोलापूर.

विज्ञान विद्याशाखा

पदार्थ विज्ञान	:	**डॉ. भा. रा. करचे** शंकरराव मोहिते महाविद्यालय, अकलूज.
रसायनशास्त्र	:	**डॉ. रा. वा. अन्यापनवर** संगमेश्वर महाविद्यालय, सोलापूर.
भूगोल	:	**प्राचार्य डॉ. रा. रा. पाटील** के. एन. भिसे कॉलेज ऑफ आर्टस् ॲन्ड कॉमर्स, कुर्डुवाडी, ता. माढा, जि. सोलापूर.
भूशास्त्र	:	**डॉ. रा. र. पाटील** संचालक, भूशास्त्र संकुल, सोलापूर विद्यापीठ, सोलापूर.

सूक्ष्मजीवशास्त्र :		डॉ. दि. ग. कदम डी. बी. एफ. दयानंद कॉलेज ऑफ आर्टस् अॅन्ड सायन्स, सोलापूर.
इलेक्ट्रॉनिक्स	:	डॉ. शि. आ. पवार शिवाजी महाविद्यालय, बार्शी, ता. बार्शी,
वाणिज्य विद्याशाखा		
बिझनेस इकॉनॉमिक्स	:	डॉ. भ. ह. कुलकर्णी सांगोला कॉलेज, सांगोला, ता. सांगोला.
बिझनेस मॅनेजमेंट	:	डॉ. अ. अ. शेख आर्टस् अॅन्ड कॉमर्स कॉलेज, माढा, ता. माढा, जि. सोलापूर.
शिक्षणशास्त्र विद्याशाखा		
एज्युकेशन सायकॉलॉजी	:	डॉ. अ. सा. घाडगे डी. पी. बी. दयानंद शिक्षणशास्त्र महाविद्यालय, सोलापूर.
अभियांत्रिकी विद्याशाखा		
सिव्हिल इंजिनियरिंग	:	प्राचार्य डॉ. श. आ. हलकुडे वालचंद इन्स्टिट्यूट ऑफ टेक्नॉलॉजी, सोलापूर.
जनरल इंजिनियरिंग	:	डॉ. श्रीमती. म. श्री. लोणीकर वालचंद इन्स्टिट्यूट ऑफ टेक्नॉलॉजी, सोलापूर.
इलेक्ट्रॉनिक्स इंजिनियरिंग	:	डॉ. स. र. गेंगजे वालचंद इन्स्टिट्यूट ऑफ टेक्नॉलॉजी, सोलापूर.
संचालक, महाविद्यालये व विद्यापीठ विकास मंडळ	:	प्राचार्य डॉ. रा. ना. शेंडगे सोलापूर विद्यापीठ, सोलापूर.
प्राचार्यांमधून निवड झालेले आठ प्राचार्य		
१)	:	प्राचार्य डॉ. भि. मु. भांजे संतोष भीमराव पाटील महाविद्यालय, मंद्रुप ता. द. सोलापूर, जि. सोलापूर.

२) : प्राचार्य डॉ. गु. नि. चिट्टे
संगमेश्वर महाविद्यालय, सोलापूर.

३) : प्राचार्य डॉ. क. नि. गणगे
कर्मवीर भाऊराव पाटील महाविद्यालय,
पंढरपूर, ता. पंढरपूर, जि. सोलापूर.

४) : प्राचार्य श्री. र. य. पाटील
कॉलेज ऑफ फार्मसी, जुळे सोलापूर,
सोलापूर.

५) : प्राचार्य डॉ. आ. गो. पुजारी
सांगोला कॉलेज, सांगोला,
ता. सांगोला, जि. सोलापूर.

६) : रिक्त

७) : प्राचार्या डॉ. श्रीमती म. अ. चडवान
एस.एस.ए. कॉलेज ऑफ एज्युकेशन, सोलापूर.

८) : रिक्त

विद्यापीठ विभाग किंवा संस्थेतील अध्यापकांमधून कुलगुरूंनी नामनिर्देशित केलेला एक प्राध्यापक : डॉ. अशोककुमार ए. ना.
संचालक, सामाजिक शास्त्रे संकुल,
सोलापूर विद्यापीठ, सोलापूर.

विद्यापरिषदेमध्ये प्रत्येक विद्याशाखेचे प्रतिनिधित्व एक अध्यापक

कला व ललित कला : डॉ. म. सि. देशमुख
संगमेश्वर महाविद्यालय, सोलापूर.

सामाजिक शास्त्रे : डॉ. श्री. द. येळेगावकर
सोलापूर सोशल असोसिएशन्स कॉलेज
ऑफ आर्टस् अँन्ड कॉमर्स, सोलापूर.

विज्ञान : डॉ. भि. पां. लाडगावकर
शंकरराव मोहिते महाविद्यालय, अकलुज,
ता. माळशिरस, जि. सोलापूर.

विधी : रिक्त

वाणिज्य : रिक्त

शिक्षणशास्त्र : डॉ. सु. श्री. गोरे
कॉलेज ऑफ एज्युकेशन, बार्शी,
ता. बार्शी, जि. सोलापूर.

अभियांत्रिकी व तंत्रज्ञान	:	**डॉ. के. ह. जतकर** वालचंद इन्स्टिट्यूट ऑफ टेक्नॉलॉजी, सोलापूर.
कुलगुरूंनी नामनिर्देशित केलेला मान्यताप्राप्त संस्थेचा प्रमुख	:	**रिक्त**
कुलगुरूंनी नामनिर्देशित केलेला शैक्षणिक सेवा विभागातील एक प्रमुख किंवा संचालक	:	**रिक्त**
कुलपतींनी नामनिर्देशित केलेले उच्च शिक्षणक्षेत्राशी संबंधित दोन तज्ज्ञ	:	**डॉ. शि. नि. कुमठेकर** १२४/ए/४, मेन रोड, जुळे सोलापूर, सोलापूर.
	:	**प्रा. प्र. चं. झपके** ६१०, चंद्रतारा, महादेव गल्ली, सांगोला, ता. सांगोला, जि. सोलापूर.
संचालक, उच्च शिक्षण यांचे प्रतिनिधी	:	शिक्षण सहसंचालक (उ.शि.), सोलापूर विभाग, सोलापूर विद्यापीठ परिसर, सोलापूर
संचालक, तंत्र शिक्षण	:	संचालक, तंत्र शिक्षण संचालनालय, ३, महापालिका मार्ग, मुंबई-१.
अध्यक्ष, महाराष्ट्र राज्य माध्यमिक व उच्च माध्यमिक शिक्षण मंडळ	:	अध्यक्ष, महाराष्ट्र राज्य माध्यमिक व उच्च माध्यमिक शिक्षण मंडळ, शिवाजी नगर, पुणे.
व्यवस्थापनाचे निर्वाचक गणातील दोन प्रतिनिधी	:	**श्री. शां. ने. गांधी** सुवर्णशांती बहुद्देशीय मंडळ, वैराग, ता. बार्शी, जि. सोलापूर.
	:	**श्री. वि. रा. घुमरे** विद्या विकास मंडळ, करमाळा, जि. सोलापूर.
स्थायी निमंत्रित :		परीक्षा नियंत्रक, सोलापूर विद्यापीठ, सोलापूर.
सचिव	:	**कॅप्टन डॉ. नि. पां. सोनजे (कुलसचिव)**

सोलापूर विद्यापीठ, सोलापूर
मा. कुलगुरूंचे मनोगत

मित्रहो,

सोलापूर विद्यापीठाचा आठवा वार्षिक अहवाल आपणासमोर सादर करताना मला आनंदासोबत कर्तव्यपूर्तीचे समाधान वाटते आहे.

गेल्या चार वर्षांच्या कारकिर्दीत विद्यापीठामध्ये अनेक दृष्टीने गुणात्मक व संख्यात्मक वाढ दिसून येत आहे. अहवाल वर्षामध्ये संलग्न महाविद्यालयाची संख्या १२५ इतकी झाली आहे. प्रामुख्याने ही संख्या नव्याने सुरू झालेल्या अभियांत्रिकी महाविद्यालयांमुळे झाली आहे. याच वर्षात संलग्न महाविद्यालये, विद्यापीठ शैक्षणिक संकुले व बहिस्थः विद्यार्थी या सर्वांची एकत्रित संख्या जवळपास ७०,००० इतकी झाली आहे. शहरी व ग्रामीण भागामध्ये सुद्धा पारंपरिक व नव्याने सुरू झालेल्या अभ्यासक्रमांची महाविद्यालये सुरू झालेली आहेत. अभियांत्रिकी, एम.बी.ए., एम.सी.ए., फार्मसी या अभ्यासक्रमांची पदवी व पदव्युत्तर अभ्यासक्रमांची महाविद्यालये नव्याने सुरू झालेली आहेत. सोलापूर जिल्ह्यासारख्या अवर्षणग्रस्त जिल्ह्याच्या ग्रामीण भागामध्ये शेतकऱ्यांच्या मुलांसाठी त्यांच्या कार्यक्षेत्रात सुरू झालेली महाविद्यालये ही खचितच आनंदाची गोष्ट आहे. सदर महाविद्यालयांमधून दर्जेदार शिक्षण मिळावे यासाठी विद्यापीठामार्फत अनेक योजना राबविल्या जात आहेत.

अथक प्रयत्नामुळे विद्यापीठासाठी ४८३ एकर जमीन शासनाच्या सहकार्याने मिळाली, लोकसहभागातून सदर जमिनीला 'संरक्षण बांध' घालण्याचे काम समाजामधील काही दानशूर व्यक्तींनी आवश्यक ती मशिनरी पुरविल्यामुळे पूर्ण झाले, विद्यापीठ संकुलामध्ये मुलांसाठी २ व मुलींसाठी १ वसतिगृह उत्तम अशा भोजन सुविधासह सुरू आहे. विद्यार्थी/विद्यार्थिनीसाठी स्वतंत्र रेक्टर व वैद्यकीय सेवा पुरविण्यात येते. महाराष्ट्र शासन शिक्षण विभाग व यु.जी.सी., नवी दिल्ली यांच्याकडे नव्याने मिळालेल्या जमिनीवर परिपूर्ण व सर्वोत्कृष्ट अशी 'परीक्षाभवन' व कार्यालयीन इमारत बांधकामाचे आवश्यक ते प्रस्ताव सादर केले आहेत, मला खात्री आहे की येत्या वर्षभरात याला मंजुरी मिळून ही बांधकामे सुरू होतील. याच वर्षात सोलापूर विद्यापीठाचा व महाविद्यालयाच्या 'व्हिजन २०२०' आराखडा तयार करण्यात आला असून त्यात विद्यापीठाच्या पुढील वाटचालीची दिशा आखण्यात आली आहे.

अहवाल वर्षामध्ये विद्यार्थ्यांच्या शैक्षणिक वाढीसाठी विविध उपक्रम हाती घेतले आहेत. विद्यापीठाच्या विशेषकक्ष विभागाकडून सेट/नेट परीक्षेसाठी प्रशिक्षण शिबिर व डॉ. बाबासाहेब आंबेडकर संशोधन व प्रशिक्षण संस्था पुणे, सामाजिक न्याय व विशेष साहाय्य विभाग, महाराष्ट्र शासन यांच्या मार्फत विद्यापीठाकडे प्राप्त झालेल्या अनुदानामधून अनुसूचित जातीच्या मुला/मुली साठी केंद्रीय लोकसेवा आयोगाच्या पूर्व परीक्षा तयारीसाठी विद्या वेतनासहित प्रशिक्षण देण्यात येत आहे. विद्यापीठाच्या दृष्टीने अभिमानाची बाब म्हणून विद्यापीठाच्या 'इन्स्ट्रुमेंटेशन सेंटर'(Instrumentation Centre) इमारतीच्या उद्घाटनासाठी माजी राष्ट्रपती, थोर संशोधक व 'मिसाईल मॅन' म्हणून ज्यांचा गौरवाने उल्लेख केला जातो ते माजी राष्ट्रपती डॉ. ए.पी.जे. अब्दुल कलाम व पद्मविभूषण डॉ. अनिल काकोडकर, अध्यक्ष राजीव गांधी विज्ञान व तंत्रज्ञान आयोग, महाराष्ट्र शासन हे उपस्थित होते. डॉ. कलाम यांनी अगदी मोजक्या शब्दांमध्ये विद्यार्थी व प्राध्यापक यांच्याशी संवाद साधून सदर कार्यक्रमामध्ये विद्यापीठाचे कौतुक केले. विद्यापीठासाठी सदरची बाब खचितच गौरवास्पद आहे.

अहवाल वर्षामध्ये विद्यापीठामध्ये अनेक शैक्षणिक तसेच सांस्कृतिक कार्यक्रम घेण्यात आले. दिनांक २१ ते २४

जानेवारी २०१२ या कालावधीमध्ये विद्यापीठाच्या रसायनशास्त्र संकुलामार्फत, एक्सपाडिंग होरायझन इन् केमिकल अँड बायोलॉजिकल सायन्सेसः इनोव्हेशन क्रॉसरोडस ''आय.एस.सी बी सी २०१२'' ही आंतरराष्ट्रीय परिषद आयोजित करण्यात आली. सदर परिषदेमध्ये अमेरिका, रशिया, स्वीडन, व इंग्लड या देशांच्या प्रतिनिधींसह ३०० भारतीय संशोधक सहभागी झाले होते.

अहवाल वर्षामध्ये विद्यापीठाच्या अंतिम परीक्षेमध्ये गुणानुक्रमे प्रथम येणाऱ्या विद्यार्थ्यांसाठी, शाहू शिक्षण संस्था कल्याण मुंबई यांच्या कडून राजर्षी शाहू महाराज पुरस्कार, केशव रा. जोशी सोलापूर यांच्या मार्फत सुवर्णपदक पुरस्कार व स्वतः मी व माझ्या कुटुंबीयाच्या वतीने एकूण ५ सुवर्ण पदक पुरस्कार सुरू केले आहेत. या 'सुवर्णपदक' पुरस्कारामुळे विद्यार्थ्यांमध्ये खचितच परीक्षा, व प्रथम क्रमांका विषयी औत्सुक्य निर्माण झाले आहे. अहवाल वर्षामध्ये डॉ. अनंत व सौ. लता लाभसेटवार व्याख्यानमाला नागपूर यांच्या वतीने मा. डॉ. जनार्दन वाघमारे राज्यसभा सदस्य व संस्थापक कुलगुरू स्वामी रामानंद तीर्थ मराठवाडा विद्यापीठ नांदेड यांचे ''उच्च शिक्षण क्षेत्रासमोरील आव्हाने'' या विषयावर व्याख्यान झाले. बँक ऑफ महाराष्ट्र कर्मचारी संघटना औरंगाबाद (लातूर) यांच्या वतीने ''कॉम्रेड प्रभाकर यादव स्मृती व्याख्यानमालेत प्रख्यात अर्थतज्ज्ञ व 'दै. लोकसत्ता' चे संपादक मा. श्री. गिरीश कुबेर यांचे ''जागतिक वित्तीय संकट व भारतीय अर्थ व्यवस्था'' या विषयावर व्याख्यान झाले, याशिवाय श्री. संतोष अडाकूळ, मा. ब्रिगेडिअर (निवृत) हेमंत महाजन 'ज्ञानप्रकाश यात्रा' लोणावळा यांची विविध विषयांवर व्याख्याने व कार्यक्रम घेण्यात आले; तसेच प्रख्यात कवी प्रा. इंद्रजित भालेराव व श्रीमती सरिना परांजपे यांची उद्‌बोधक व्याख्याने व कार्यक्रम आयोजित करण्यात आले. विद्यापीठाच्या वर्धापन दिनानिमित्त विद्यापीठातील कर्मचारी श्री. जी आय कलशेट्टी यांचा गुणवंत कर्मचारी म्हणून गौरव करण्यात आला. यावेळी विद्यापीठातील कर्मचाऱ्यांच्या गुणवंत पाल्यांचाही सत्कार करण्यात आला.

सुश्रुत प्रतिष्ठान, हरित मित्र परिवार व काव्य मित्र पुणे यांच्या तर्फे विद्यापीठाचे कुलसचिव कॅप्टन (डॉ.) नितीन सोनजे व रा.स.यो. कार्यक्रम प्रमुख डॉ. तुकाराम शिंदे यांना अनुक्रमे आदर्श वृक्ष मित्र व कवी ग्रेस स्मृती पुरस्कार आणि आदर्श वृक्ष मित्र पुरस्कार देऊन गौरविण्यात आले. प्रधान संचालक व महासंचालक सामाजिक वनीकरण महाराष्ट्र राज्य यांच्या मार्फत छत्रपती शिवाजी महाराज महाराष्ट्र वनश्री पुरस्कार व स्मृती चिन्ह देऊन विद्यापीठास गौरविण्यात आले.

विद्यापीठाचा ७ वा दीक्षान्त समारंभ मा.ना. सुशीलकुमारजी शिंदे साहेब, ऊर्जा मंत्री भारत सरकार यांच्या अध्यक्षतेखाली साजरा झाला. सदर कार्यक्रमामध्ये विविध विद्याशाखांमधील स्नातकांना त्यांच्या उपस्थिती मध्ये/अनुपस्थिती मध्ये पदव्या प्रदान करण्यात आल्या.

क्रीडा विभागामध्ये महाराष्ट्र राज्य आंतरविद्यापीठ स्पर्धेमध्ये मुलीच्या 'हॉलीबॉल' संघाने सलग चौथ्या वर्षी सुवर्णपदक जिंकले, मोहिनी यमगर हिला सर्वोकृष्ट खेळाडू म्हणून निवडले गेले. अखिल भारतीय विद्यापीठ स्पर्धेमध्ये कु. रसिका श्रीराम हिने डायव्हिंग क्रीडा प्रकारामध्ये रजत पदक व श्री. केतन शिंदे यांने जलतरण स्पर्धेत कास्य पदक, आर्चरी मध्ये कु. अनुराधा पाटील हिने कास्यपदक पटकाविले, तर सुषमा पवार हिला सर्वोत्तम कबड्डीपटू म्हणून निवडले गेले. याशिवाय अन्य खेळाडूंनी स्पर्धेमध्ये उल्लेखनीय कामगिरी केली आहे.

मित्रहो, केवळ एका जिल्ह्यापुरते म्हणून स्थापन झालेल्या या विद्यापीठाने गेल्या ७-८ वर्षांमध्ये विविध क्षेत्रांमध्ये अनेक नवे मानदंड निर्माण केले आहेत. माझी सर्व विद्यार्थी मित्रांना व त्यांच्या पालकांना आणि शिक्षकांना आग्रहाची विनंती आहे की, चला आपण सर्व जण मिळून एक प्रगतिशील, आदर्श असे विद्यापीठ होण्यासाठी प्रयत्न करूया !

बस् इतकेच !

डॉ. बाबासाहेब बंडगर

कुलगुरु

संपादकीय

सन्माननीय प्राचार्य, शिक्षक, पालक आणि विद्यार्थी मित्र हो, सोलापूर विद्यापीठाचा सन २०११-२०१२ चा आठवा वार्षिक अहवाल आपल्या समोर ठेवताना मला आनंद वाटतो आहे.

अहवाल वर्षामध्ये विद्यापीठामध्ये शैक्षणिक, सांस्कृतिक बाबीमध्ये अनेक महत्वपूर्ण घटना घडल्या. त्या सर्व घटनांची नोंद अहवालामध्ये घेण्यात आली आहे. १२५ संलग्न महाविद्यालयामधून वैद्यकीय अभ्यासक्रम वगळता आपल्या विद्यापीठामध्ये इतर सर्व शाखांमध्ये जवळपास ७०,००० विद्यार्थी शिक्षण घेत आहेत. सध्या विद्यार्थ्यांचा ओढा असलेल्या, विज्ञान, अभियांत्रिकी, एम.बी.ए., एम.सी.ए. किंवा इतर सर्व महत्वपूर्ण अभ्यासक्रमांची परिपूर्ण सुविधा विद्यापीठ शैक्षणिक संकुल व संलग्न महाविद्यालयामधून उपलब्ध आहे. विशेषतः ग्रामीण भागामधून अशी महाविद्यालये सुरु झाल्यामुळे ग्रामीण भागातील गरीब शेतकऱ्यांच्या हुशार मुलांना शिक्षणाची सोय जवळपास सर्व तालुक्यामध्ये झालेली आहे.

अहवाल वर्षामध्ये विद्यापीठाच्या पदवी व पदव्युत्तर परीक्षामध्ये कांही अभ्यासक्रमामध्ये प्रथम क्रमांक मिळविणाऱ्या विद्यार्थ्यांसाठी, शाहू शिक्षण संस्था कल्याण - मुंबई, यांचे कडून ''राजर्षी शाहू महाराज'' सुवर्णपदक, सोलापूर येथील केशव रा. जोशी यांचेकडून सुवर्णपदक व विद्यापीठाचे कुलगुरु मा. डॉ. बाबासाहेब बंडगर यांचेकडून त्यांच्या कुटुंबीयाचे वतीने एकूण ५ सुवर्ण पदके जाहीर करण्यात आली आहेत.

विद्यापीठाने बांधलेल्या "Instrumentation Centre" या इमारतीचे उद्घाटनासाठी भारताचे माजी राष्ट्रपती व थोर शास्त्रज्ञ डॉ. ए. पी. जे. अब्दुल कलाम व पद्मविभूषण डॉ. अनिल काकोडकर यांनी भेट दिली. सदरची बाब विद्यापीठासाठी अभिमानास्पद आहे.

दिनांक २१ ते २४ जानेवारी २०१२ या कालावधी मध्ये विद्यापीठाच्या रसायनशास्त्र संकुलामार्फत ''एक्सपांडिग होरायझन इन केमिकल ॲन्ड बायोलॉजिकल सायन्सेस'' इनोव्हेशन क्रॉस रोड्स (आय.एस.सी.बी.सी.) २०१२ या विषयावरील आंतरराष्ट्रीय परिषद संपन्न झाली. सदर परिषदेसाठी अमेरिका, इंग्लंड, स्वीडन, रशिया या देशातील प्रतिनिधी सह ३०० हून अधिक भारतीय संशोधकानी सहभाग नोंदविला.

विद्यापीठामध्ये डॉ. अनंत व सौ. लता लाभसेटवार व्याख्यानमाले अंतर्गत डॉ. जनार्दन वाघमारे, बँक ऑफ महाराष्ट्र एम्प्लाईज युनियन औरंगाबाद (लातूर) यांचे मार्फत ''कॉम्रेड प्रभाकर यादव व्याख्यानमाले अंतर्गत ''दै. लोकसत्ताचे'' संपादक मा. श्री. गिरीश कुबेर यांचे व्याख्यान आणि इतर

कार्यक्रमाचे निमित्ताने श्री. संतोष अडाकूल, मा. ब्रिगेडिअर (निवृत्त) श्री. हेमंत महाजन, कवी इंद्रजित भालेराव, श्रीमती सरिना परांजपे, यांचीही व्याख्याने झाली.

महाराष्ट्र शासनातर्फे विद्यापीठाला ''छत्रपती शिवाजी महाराज'' वनश्री पुरस्कार व स्मृती चिन्ह देवून गौरविण्यात आले. आंतरविद्यापीठ खेळाच्या स्पर्धामध्ये विद्यापीठाच्या अनेक खेळाडूंनी सुवर्ण, रौप्य व कांस्य पदके मिळविली, वरील सर्व बाबींचा योग्य तो परामर्श वार्षिक अहवालामध्ये घेण्यात आला आहे.

अहवाल तयार करण्यासाठी आवश्यक असणारी माहिती वेळेवर पुरविल्याबद्दल विद्यापीठ अधिविभागाचे विभाग प्रमुख संलग्न महाविद्यालयाचे प्राचार्य व विद्यापीठ प्रशासकीय विभागाचे विभाग प्रमुख, मा. कुलगुरु व मा. कुलसचिव यांचे सह वार्षिक अहवाल संपादन समिती मधील माझे सहकारी डॉ. कृष्णा इंगोले, डॉ. एस. डी. कदम, डॉ. श्रीमती याजमान्य, डॉ. श्रीमती ॲनी जॉन व डॉ.डी.डी. पुजारी वित्त व लेखाधिकारी या सर्वांचे मी आभार मानतो.

सांख्यिकी विभागामधील सहाय्यक कुलसचिव श्रीमती अर्चना चोपडे, वरिष्ठ लिपीक श्री. रविराज शिंदे व मानसेवी अधिकारी श्री. रघुनाथ अंबुरे यांनी सदरचा अहवाल बिनचूकपणे तयार करण्याची काळजी घेतली आहे. तथापि सदर अहवालामध्ये कांही त्रुटी दिसून आल्यास किंवा कांही नवीन विषयाचा समावेश करण्याबाबत सूचना असल्यास त्या विद्यापीठाच्या सांख्यिकी विभागाकडे पाठवण्यात याव्यात, अशा सूचनाचा स्वीकार करण्याबाबात योग्य ती कार्यवाही करण्यात येईल.

धन्यवाद!

डॉ. श्री. वि. लोणीकर

अध्यक्ष, वार्षिक अहवाल समिती सन २०११-१२

अनुक्रमणिका

प्रकरण क्रमांक	विषय	पृष्ठ क्रमांक
प्रकरण १	सोलापूर विद्यापीठ - एक दृष्टिक्षेप	२९ ते ३०
प्रकरण २	विद्यापीठामधील घडामोडींचा अहवाल	३१ ते ३२
प्रकरण ३	विद्यापीठ अधिकार मंडळाच्या सभा	३३ ते ३६
प्रकरण ४	विद्यापीठ शैक्षणिक संकुले	३७ ते १०२
	प्रशासकीय विभाग	
प्रकरण ५	प्रशासकीय अधिकारी/कर्मचारी यांची माहिती	१०३ ते १०६
प्रकरण ६	राष्ट्रीय सेवा योजना	१०७ ते १११
प्रकरण ७	विद्यार्थी मंडळे, उपक्रम व युवक महोत्सव	११२ ते ११९
प्रकरण ८	क्रीडा विभाग	१२० ते १२२
प्रकरण ९	विद्यापीठ वसतिगृह	१२३
प्रकरण १०	नियुक्त्या	१२४ ते १५२
प्रकरण ११	विद्यापीठ व महाविद्यालये विकास मंडळ	
	अ) विद्यापीठाने २०१०-११ या वर्षात पीएच.डी. व एम.फिल करिता विविध विषयासाठी मार्गदर्शन म्हणून मान्यता दिलेल्या प्राध्यापकांची माहिती	१५३
	ब) सन २०१०-२०११ या वर्षात विद्यापीठाने एम.फिल पदवी प्रदान केलेल्या विद्यार्थी/विद्यार्थिनींची माहिती	१५४ ते १५५
	क) सन २०१०-२०११ या वर्षात विद्यापीठाने पी.एच.डी. पदवी प्रदान केलेल्या विद्यार्थी/विद्यार्थिनींची माहिती	१५६ ते १५८
प्रकरण १२	जनविकास केंद्र	१५९ ते १६०
प्रकरण १३	विशेष कक्ष	१६१
प्रकरण १४	संलग्नता विभाग	१६२ ते १६३
प्रकरण १५	अतिथीगृह	१६४
प्रकरण १६	वित्त व लेखा विभाग	१६४
प्रकरण १७	आरोग्य केंद्र	१६५
प्रकरण १८	बहिस्थ विभाग	१६५ ते १६७

प्रकरण क्रमांक	विषय	पृष्ठ क्रमांक
प्रकरण १९	विद्यापीठ ग्रंथालय	१६८ ते १७०
प्रकरण २०	महाविद्यालयीन नियतकालिक स्पर्धेचा निकाल	१७१ ते १७८
प्रकरण २१	परीक्षा विभाग	
	अ) पदवी प्रदान समारंभाचा गोषवारा	१७९ ते १८०
	ब) मार्च/एप्रिल २०११ नोव्हेंबर/डिसेंबर २०११ मधील विविध परीक्षांस बसलेल्या व उत्तीर्ण झालेल्या विद्यार्थी/विद्यार्थिनींची संख्या	१८१ ते १८५
	क) सोलापूर विद्यापीठाने मार्च/एप्रिल २०११ मध्ये घेतलेल्या विविध परीक्षांमध्ये गुणानुक्रमे पहिल्या पाच पर्यंत क्रमांक मिळविलेल्या विद्यार्थी/विद्यार्थिनींची गुणवत्ता यादी	१८६ ते २०७
	ड) सन २०११ मध्ये झालेल्या विद्यापीठाच्या वार्षिक परीक्षेमध्ये प्रथम क्रमांक मिळविलेल्या विद्यार्थी/विद्यार्थीनीकरीता देण्यात आलेल्या सुवर्ण पदकांची माहिती	२०८
प्रकरण २२	सोलापूर विद्यापीठांतर्गत संलग्न महाविद्यालये/मान्यताप्राप्त संस्था यांची माहिती	२०९ ते २३८
प्रकरण २३	संलग्न महाविद्यालये / मान्यताप्राप्त संस्था यांमधील पदवीपूर्व वर्गामधील विद्यार्थ्यांची अभ्यास क्रम निहाय संख्या दर्शविणारा तक्ता	२३९ ते २६६
प्रकरण २४	संलग्न महाविद्यालये / मान्यताप्राप्त संस्था यांमधील पदव्युत्तर वर्गामधील विद्यार्थांची अभ्यास क्रमानुसार संख्या दर्शविणारा तक्ता	२६७ ते २८६
प्रकरण २५	संलग्न महाविद्यालये / मान्यताप्राप्त संस्था यांमधील पदवीपूर्व वर्गामधील विद्यार्थ्यांची जाती जमाती निहाय आकडेवारी दर्शविणारा तक्ता	२८७ ते ३०४
प्रकरण २६	संलग्न महाविद्यालये / मान्यताप्राप्त संस्था यांमधील पदव्युत्तर वर्गामधील विद्यार्थ्यांची जाती / जमाती निहाय संख्या दर्शविणारा तक्ता	३०५ ते ३१४
प्रकरण २७	संलग्न महाविद्यालये / मान्यताप्राप्त संस्था यांमधील पदवी व पदव्युत्तर वर्गांना शिकविणाऱ्या शिक्षकांची जाती / जमातीनिहाय संख्या दर्शविणारा तक्ता	३१५ ते ३५९
प्रकरण २८	संलग्न महाविद्यालये / मान्यताप्राप्त संस्था मधील शिक्षकेतर कर्मचाऱ्यांची जाती / जमातीनिहाय संख्या दर्शविणारा तक्ता	३६० ते ३८९

प्रकरण क्रमांक	विषय	पृष्ठ क्रमांक
प्रकरण २९	शिष्यवृत्ती	
	अ) संलग्न महाविद्यालये / मान्यताप्राप्त संस्था यांमधील पदवीपूर्व वर्गामधील विद्यार्थ्यांना मिळालेल्या आर्थिक सवलती / शिष्यवृत्ती या बाबतची माहिती	४०० ते ४१२
	ब) संलग्न महाविद्यालये / मान्यताप्राप्त संस्था यांमधील पदव्युत्तर वर्गामधील विद्यार्थ्यांना मिळालेल्या आर्थिक सवलती / शिष्यवृत्ती या बाबतची माहिती	४१३ ते ४१७
	क) सोलापूर विद्यापीठाच्या विविध संकुलांमधील पदव्युत्तर वर्गातल्या एकूण विद्यार्थी व त्यांना मिळालेल्या शिष्यवृत्ती / आर्थिक सवलती यांबाबतची माहिती	४१८
प्रकरण ३०	संलग्न महाविद्यालये / मान्यताप्राप्त संस्था यामध्ये पदवी/पदव्युत्तर वर्गामधील विद्यार्थी / विद्यार्थिनींना उपलब्ध असलेल्या वसतिगृहाबाबतची माहिती	४१९ ते ४२२
परिशिष्ट-१	संलग्न महाविद्यालये / मान्यताप्राप्त संस्था यांनी आयोजित केलेल्या परिषदा / कार्यशाळा	४२३ ते ४३१
परिशिष्ट-२	संलग्न महाविद्यालये / मान्यताप्राप्त संस्था यांमधील शिक्षकांची / प्रशासकीय कर्मचाऱ्यांची सन २०११-२०१२ मध्ये प्रकाशित झालेली क्रमिक पुस्तके व इतर ग्रंथ साहित्य	४३२ ते ४३६
परिशिष्ट-३	संलग्न महाविद्यालये/मान्यताप्राप्त संस्था यांमधील शिक्षकांचे अनुदानप्राप्त संशोधन प्रकल्प/मिळालेले अनुदान / अनुदान देणारी संस्था यांबाबतची माहिती	४३७ ते ४४२
परिशिष्ट-४	संलग्न महाविद्यालये/मान्यताप्राप्त संस्था यांमधील शिक्षकांचे शोधनिबंध व प्रकाशने	४४३ ते ४८२
परिशिष्ट-५	संलग्न महाविद्यालये / मान्यताप्राप्त संस्था यांमधील शिक्षकांना मिळालेले पुरस्कार/सन्मान / नियुक्त्या यांबाबतची माहिती (२०११-२०१२)	४८३ ते ४९२
परिशिष्ट-६	1) Research Publications of Hon'ble vice chancellor Dr. B.P. Bandgar	४९३ ते ४९५
	2) Research papers for various peer-reviewed	४९५ ते ४९६
	3) Acted as a refreee (Exturnal Examinor)	४९६
	4) List of Ph.D Awarded Students	४९७
	5) Hon'ble Vice-Chancellor Dr. B.P. Bandgar Membership	४९७
	6) An invitation for International Conferences / Seminars / Symposium	४९८

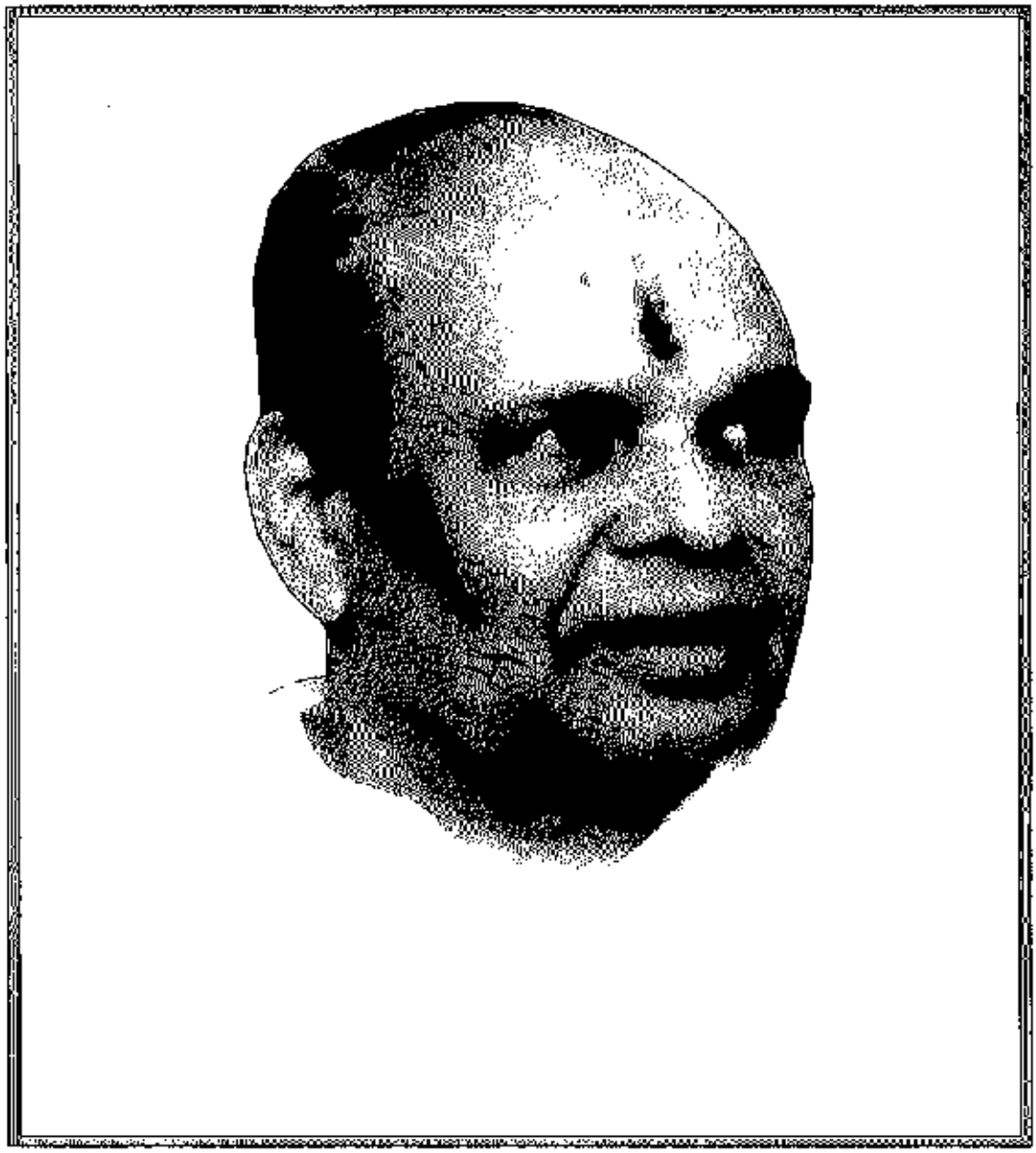

महामहीम मा. श्री. के. शंकरनारायणन्

कुलपती सोलापूर विद्यापीठ, सोलापूर

तथा राज्यपाल, महाराष्ट्र राज्य

मा. प्रा. डॉ. बाबासाहेब पां. बंडगर

कुलगुरू

विद्यापीठाच्या ७ व्या दिक्षांत समारंभाप्रसंगी डॉ. दा. जो. साळुंखे, परीक्षा नियंत्रक
मा. श्री. सुशिलकुमारजी शिंदे, ऊर्जा मंत्री, भारत सरकार व
मा. प्रा. डॉ. बी. पी. बंडगर कुलगुरु सोलापूर विद्यापीठ, सोलापूर.

विद्यापीठाच्या ७ व्या पदवी प्रदान समारंभाचे वेळी मा. ना. श्री. सुशिलकुमारजी शिंदे, ऊर्जा मंत्री भारत सरकार
यांचेसह मा. प्रा. डॉ. बी. पी. बंडगर (कुलगुरु), मा. कॅप्टन (डॉ.) नि. पां. सोनजे (कुलसचिव) व
अन्य विद्यापीठ अधिकारी व व्यवस्थापन परिषद सदस्य

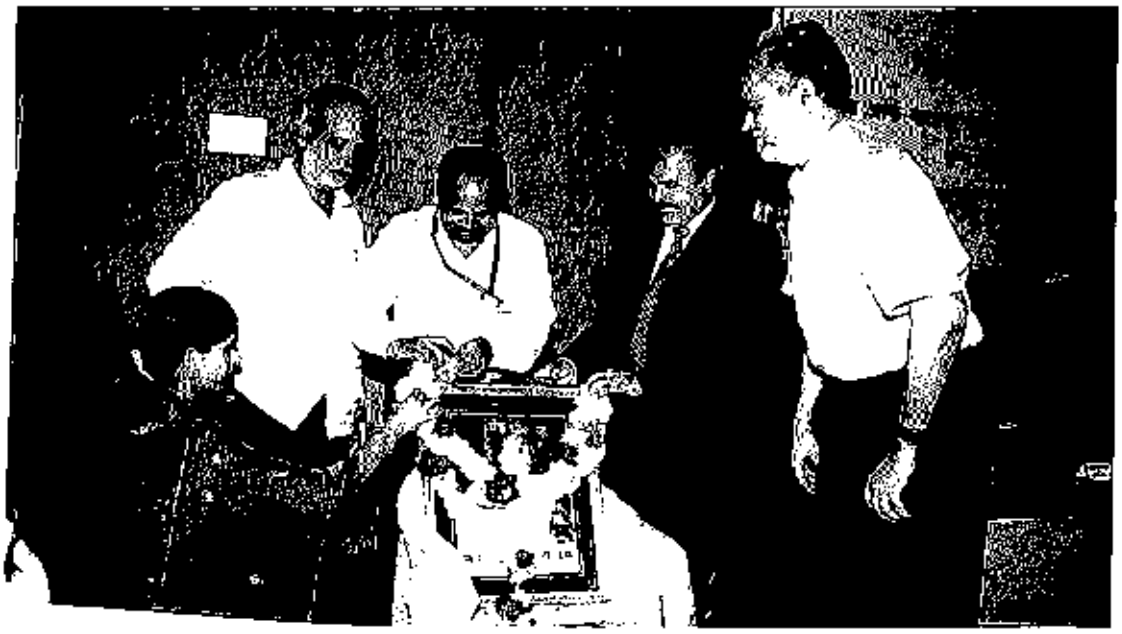

सोलापूर विद्यापीठ सोलापूर व बँक ऑफ महाराष्ट्र कर्मचारी संघटना औरंगाबाद (लातूर) यांचे संयुक्त विद्यमाने विद्यापीठामध्ये आयोजित केलेल्या 'कॉम्रेड प्रभाकर यादव' स्मृती व्याख्यान मालेप्रसंगी कॉ. प्रभाकर यादव यांच्या प्रतिमेचे पूजन करतेवेळी व्याख्यानमालेचे व्याख्याते मा. श्री. गिरीश कुबेर, संपादक 'दै. लोकसत्ता' मुंबई यांचे सह मा. प्रा. डॉ. बी.पी. बंडगर (कुलगुरु), मा. कॅप्टन (डॉ.) नि. पां. सोनजे (कुलसचिव)

विद्यापीठाच्या ७ व्या पदवी प्रदान समारंभाचे वेळी व्यासपीठावर प्रमुख पाहुणे मा. ना. सुशिलकुमारजी शिंदे, ऊर्जामंत्री, भारत सरकार, यांचे सह मा. प्रा. डॉ. बी.पी. बंडगर (कुलगुरु), मा. डॉ. डी.जे. साळुंखे (परीक्षा नियंत्रक) व मा. कॅप्टन (डॉ.) नि. पां. सोनजे (कुलसचिव)

सोलापूर विद्यापीठाच्या 'इंस्ट्रूमेंटेशन सेंटर' इमारतीच्या उद्घाटन प्रसंगी भारताचे माजी राष्ट्रपती
मा. डॉ. ए. पी. जे. अब्दुल कलाम व मा. डॉ. अनिल काकोडकर, मा. प्रा. डॉ. बी. पी. बंडगर (कुलगुरु),
मा. कॅप्टन (डॉ.) नि. पां. सोनजे (कुलसचिव) व इतर मान्यवर

विद्यापीठाच्या इंस्ट्रूमेंटेशन सेंटर मध्ये बसविलेल्या उपकरणाची
मा. डॉ. ए. पी. जे. अब्दुल कलाम व मा. डॉ. अनिल काकोडकर यांना माहिती देताना
'भूशास्त्र' संकुलाचे प्रमुख डॉ. आर. आर. पाटील व इतर मान्यवर

महाराष्ट्र शासन, ग्रामविकास विभाग यांच्या वतीने जाहीर केलेल्या सन २०१०-११ चा छत्रपती शिवाजी महाराज 'वनश्री' पुरस्कार, मा. पृथ्वीराजजी चव्हाण मुख्यमंत्री महाराष्ट्र राज्य यांचे हस्ते स्विकारताना मा. कॅप्टन (डॉ.) नि. पां. सोनजे (कुलसचिव) आणि मा. तुकाराम शिंदे एन.एस.एस. समन्वयक व श्री. बाबुराव पेठकर सामाजिक कार्यकर्ते सोलापूर व मा. ना. श्री. पतंगरावजी कदम वनमंत्री, महाराष्ट्र राज्य

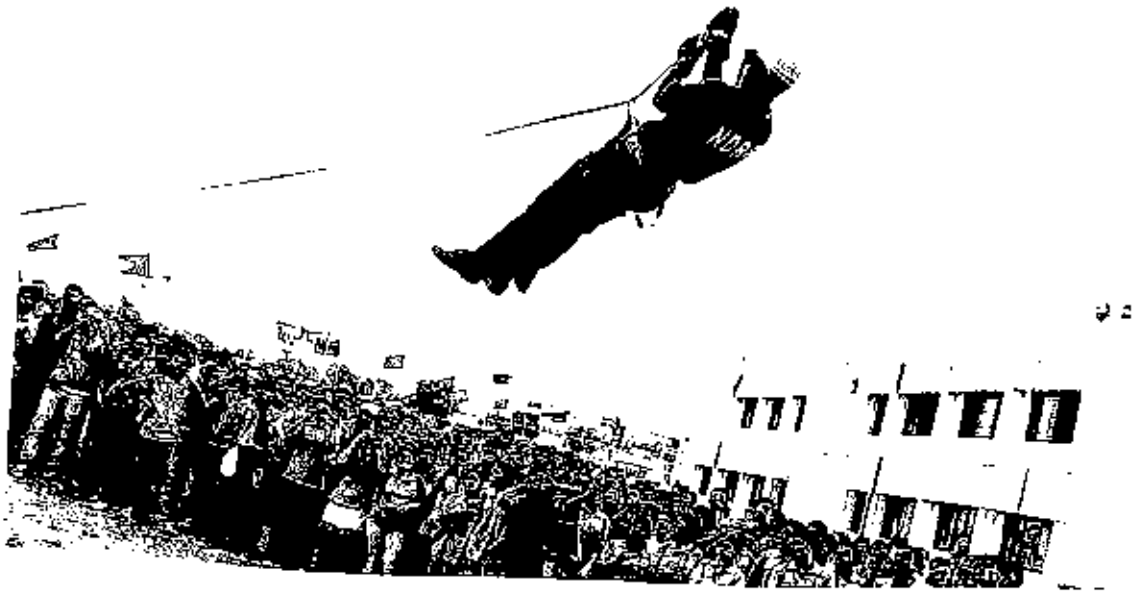

सोलापूर विद्यापीठामध्ये आयोजित केलेल्या आव्हान-२०११ मध्ये सहभागी महाविद्यालयीन विद्यार्थ्यांना आपत्ती व्यवस्थापन प्रशिक्षण देताना एन.एस.एस. चे प्रतिनिधीसह

प्रकरण - १

सोलापूर विद्यापीठ - सन २०११-२०१२

दृष्टिक्षेप

अ.क्र.	शीर्षक	तपशील
१.	विद्यापीठाचे नाव	सोलापूर विद्यापीठ, सोलापूर
२.	विद्यापीठाचा पत्ता	स.नं. ३७, केगाव, पुणे-सोलापूर राष्ट्रीय महामार्ग क्र. ९, सोलापूर - ४१३ २५५
३.	विद्यापीठाचे कार्यक्षेत्र	सोलापूर जिल्हा.
४.	स्थापना दिनांक	२२/०७/२००४ बावीस जुलै दोन हजार चार
५.	विद्यापीठाचे कुलपती	महामहीम श्री. के. शंकरनारायणन्
६.	विद्यापीठाचे कुलगुरू	प्रा. डॉ. बी. पी. बंडगर
७.	विद्यापीठाचे कुलसचिव	कॅप्टन डॉ. नितीन सोनजे
८.	संलग्न महाविद्यालये	१२५.
९.	विद्यापीठ संलग्न महाविद्यालयामधील विद्याशाखा	कला, वाणिज्य, विज्ञान, शिक्षणशास्त्र, शारीरिक शिक्षणशास्त्र, औषधनिर्माणशास्त्र (फार्मसी), वास्तुशास्त्र (आर्किटेक्चर), अभियांत्रिकी, समाजकार्य (MSW)
१०.	पदवीपूर्व वर्गासाठीचे अभ्यासक्रम (महाविद्यालये)	बी.ए. बी.कॉम, बी.एस्सी. बी.एस्सी (ECS) बी.एस्सी (उद्योजकता) बी.सी.ए. बी.बी.ए. बी.फॉर्मसी बी.ई. बी.एड बी अर्किटेक्चर बी.पी.एड, बी.ए. एल.एल.बी. (PreLaw) एल.एल.बी., डी.बी.एम
११.	पदव्युत्तर वर्गासाठीचे अभ्यासक्रम (सलग्न महाविद्यालये)	एम.ए.-मराठी-हिंदी-इंग्रजी, ऊर्दू, कन्नड, इतिहास, भूगोल, अर्थशास्त्र, राज्यशास्त्र, समाजशास्त्र, मानसशास्त्र, एम.एस्सी-रसायनशास्त्र, जेनेटिक्स, बायो टेक्नॉलॉजी, बॉटनी, मायक्रो बॉयॉलॉजी, कॉम्प्युटर सायन्स, कॉम्प्युटर ॲप्लीकेशन, एम.सी.ए., एम.बी.ए., एम.एस. डब्लू, एल.एल.एम., एम. फार्मसी, एम.एड्., एम.पी.एड्, एम. कॉम, पीजीडीसीए, एम.ई-सिव्हील. मॅकानिकल, इलेक्ट्रानिक्स, कॉम्प्युटर व इंजिनयरींग, एम.एस्सी.ए.जी.पी.एम.

संलग्न महाविद्यालयातील पदवी पूर्व व पदव्युत्तर वर्गामधील शाखा निहाय विद्यार्थी

	पदवीपूर्व वर्गामधील विद्यार्थ्यांची संख्या			पदव्युत्तर वर्गामधील विद्यार्थ्यांची संख्या		
	मुले	मुली	एकूण	मुले	मुली	एकूण
अ) १) कला						
भाषा	१४,२५८	८,५८९	२२,८४७	७७८	७४८	१,५२६
समाजशास्त्रे	---	---	---	६९६	४२४	१,१२०
२) वाणिज्य	६,४३६	४,४८९	१०,९२५	२८५	२५९	५४४
३) विज्ञान	३,५८२	३,०६७	६,६४९	१४९	१३०	२७९
४) शिक्षणशास्त्र	९३५	७६६	१,७३१	१०३	१०९	२१२
५) शारीरिक शिक्षणशास्त्र	१३३	३७	१७०	५०	९	५९
६) औषधनिर्माण शास्त्र (फार्मसी)	४५६	४३०	८८६	९३	२७	१२०
७) वास्तुशास्त्र (अर्किटेक्चर)	४७	५१	९८	---	---	---
८) अभियांत्रिकी	८१५९	३,५४३	११,७०२	२१९	६५	२८४
९) विधी	४६६	२३३	६९९	३१	२४	५५
१०) कॉम्पुयटर सायन्स (M.Sc.(C.S.)	---	---	---	१९४	१५५	३४९
एम.एस्सी (कॉम्प्युटर ऑप्लिकेशन)	---	---	---	२०३	५८	२६१
एम.सी.ए.	---	---	---	५८२	२७३	८५५
एम.बी.ए.	---	---	---	६९९	३४३	१,०४२
एम.एस. डब्लू	---	---	---	११४	६६	१९०
सलग्न महाविद्यालयामधील पदवीपूर्व व पदव्युत्तर विद्यार्थी संख्या	३४,५०२	२१,२०५	५५,७०७	४,१९६	२,६९०	६,८८६
ब) एकूण बहिस्थ विद्यार्थी संख्या	१,०८७	९१८	२,००५	१,९२०	१,९२३	३,८४३
क) विद्यापीठ शैक्षणिक संकुलामधील विद्यार्थी संख्या	---	---	---	५००	३९१	८९१
एकूण विद्यार्थी संख्या सलग्न महाविद्यालये+बहिस्थः + विद्यापीठ शैक्षणिक संकुल	३५,५८९	२२,१२३	५७,७१२	६,६१६	५,००४	११,६२०
					= ६९,३३२	

टीप : बहिस्थः व विद्यापीठ शैक्षणीक अधिविभाग मधील विषय निहाय विद्यार्थी संख्या संबधित प्रकरणामध्ये देण्यात आली आहे.

प्रकरण - २

सन २०११-२०१२ विद्यापीठामधील घडामोडींचा अहवाल

१) दिनांक १५ ऑगस्ट २०११ रोजी स्वातंत्र्य दिनानिमित्त विद्यापीठामध्ये विद्यापीठ अधिकारी, कर्मचारी व विद्यार्थ्यांसाठी मा. ब्रिगेडिअर (निवृत) श्री. हेमंत महाजन यांचे व्याख्यान आयोजित करण्यात आले.

२) विद्यापीठाच्या वर्धापन दिना निमित्त रसायन शास्त्र संकुलामधील प्रयोग शाळा मदतनीस श्री. जी.आय. कलशेट्टी यांचा शाल, श्रीफळ व रोख ५०० रु. देऊन 'गुणवंत कर्मचारी' म्हणून यथोचित गौरव करण्यात आला. सदर कार्यक्रमामध्ये विद्यापीठामधील कर्मचाऱ्याचे गुणवंत पाल्य, तसेच विद्यापीठाच्या परीक्षेमध्ये विविध विषयामध्ये प्रथम आलेल्या विद्यार्थ्यांना पारितोषिके व आंतर विद्यापीठ खेळाच्या स्पर्धेमध्ये सुवर्ण, रौप्य व कांस्य पदक मिळविलेल्या खेळाडूंना पारितोषिके देऊन त्यांचा गौरव करण्यात आला. तसेच बक्षिसपात्र वार्षिक अंकाच्या महाविद्यालयाच्या प्राचार्य व कर्मचाऱ्यांना पुरस्कार प्रदान करण्यात आले.

३) दिनांक १ ऑक्टोबर २०११ रोजी बँक ऑफ महाराष्ट्र कर्मचारी संघटना औरंगाबाद (लातूर) व सोलापूर विद्यापीठ सोलापूर यांच्या सहकार्याने विद्यापीठामध्ये 'कॉ. प्रभाकर यादव स्मृती व्याख्यान मालेत' प्रख्यात अर्थ तज्ज्ञ व दै. 'लोकसत्ता'चे संपादक श्री. गिरीश कुबेर यांचे ''जागतिक वित्तीय संकट आणि भारतीय अर्थ व्यवस्था'' या विषयावर व्याख्यान झाले, मा. कुलगुरू हे सदर कार्यक्रमाच्या अध्यक्षस्थानी होते.

४) दिनांक २५ नोव्हें. २०११ रोजी विद्यापीठामधील शिक्षक, अधिकारी व कर्मचारी यांच्यासाठी 'ज्ञान प्रकाश यात्रा' लोणावळा जि. पुणे या संस्थे तर्फे 'तणावमुक्ती' या विषयावर कार्यक्रम झाला.

५) दिनांक १२ डिसेंबर २०११ रोजी विद्यापीठ सभागृहामध्ये श्रीमती सरिना परांजपे, सिनिअर प्रोग्रॅम ऑफिसर (USEIF) यांचे Presentation on Fullsright Fellowsnit / Scholarships for Indian students या विषयावर माहितीपर व्याख्यान झाले.

६) २६ जाने. २०१२ रोजी प्रजासत्ताक दिना निमित्त विद्यापीठ सभागृहामध्ये विद्यार्थी, शिक्षक, अधिकारी व कर्मचाऱ्यांच्या उपस्थितीत 'वारी ते बारी' या विषयावर प्रबोधनात्मक व्याख्यान झाले.

७) दिनांक १३ फेब्रु. २०१२ रोजी विद्यापीठ सभागृहामध्ये 'डॉ. अनंत व लता लाभशेटवार व्याख्यान माला २०१२' (पुष्प-३रे) चे आयोजन करण्यात आले होते. व्याख्यानासाठी मा. डॉ. जर्नादन वाघमारे, राज्यसभा सदस्य व संस्थापक कुलगुरू स्वामी रामानंद तीर्थ मराठवाडा विद्यापीठ नांदेड हे उपस्थित होते. मा. वाघमारे यांनी 'उच्चशिक्षण क्षेत्रासमोरील अव्हाने' या विषयावर विचारप्रर्वतक भाषण दिले, सदर कार्यक्रमासाठी मा. कुलगुरू व लाभशेटवार ट्रस्टचे श्री. अनंत व सौ. लता लाभसेटवार हे उपस्थित होते.

८) दिनांक १ मार्च २०१२ रोजी भारताचे माजी राष्ट्रपती व थोर शास्त्रज्ञ, 'मिसाइल मॅन' डॉ. ए.पी.जे. अब्दुल कलाम यांच्या हस्ते विद्यापीठामधील Instrumentation Center चे उद्घाटन करण्यात आले. यावेळी त्यांनी शिक्षक, विद्यार्थी व विद्यापीठ कर्मचारी यांच्याशी संवाद साधला. यावेळी पद्मविभूषण डॉ. अनिल काकोडकर, अध्यक्ष राजीव गांधी विज्ञान व तंत्रज्ञान आयोग, महाराष्ट्र शासन हेही उपस्थित होते. नव्याने सुरू झालेल्या एका जिल्ह्यासाठी असणाऱ्या या विद्यापीठाचा, शिक्षकांचा गौरवपूर्ण उल्लेख होणे ही आनंदाची बाब ठरली आहे.

९) ७ मार्च २०१२ रोजी विद्यापीठ सभागृहामध्ये राष्ट्रीय सेवा योजनेअंतर्गत छात्र स्वयंसेवक कार्यक्रम अधिकारी व

उत्कृष्ट महाविद्यालये यांच्या पुरस्कार वितरणाच्या कार्यक्रमाचे वेळी मराठवाड्यातील परभणी येथील प्रसिद्ध कवी प्रा. इंद्रजित भालेराव यांच्या भाषणाचा व काव्यगायनाचा कार्यक्रम झाला.

१०) रसायनशास्त्र संकुल, सोलापूर विद्यापीठ, सोलापूर व इंडियन सोसायटी ऑफ केमिस्ट ॲन्ड बायोलॉजिस्ट (आय.एस.सी.बी.) लखनौ यांच्या संयुक्त विद्यमाने 'एक्सपाण्डिंग होरायझन इन केमिकल ॲन्ड बायोलॉजिकल सायन्सेस; इनोव्हेशन क्रॉस रोडस (आय.एस.सी.बी.सी.) २०१२' या विषयावर आंतरराष्ट्रीय परिषद आयोजित केली गेली.

११) सदर परिषदेसाठी अमेरिका, इंग्लड, रशिया व स्वीडन या देशामधील प्रतिनिधीसह भारतातील ३०० शास्त्रज्ञ उपस्थित होते. सदर परिषदेचे उद्घाटन मा.ना. सुशील कुमारजी शिंदे ऊर्जामंत्री भारत सरकार यांच्या हस्ते संपन्न झाले. परिषदेमध्ये सहभागी संशोधकांनी १० प्लेनेरी लेक्चर्स, ३९ व्याख्याने व १७५ पोष्टरचे सादरीकरण केले.

१२) सन २०११-१२ पासून विद्यापीठामार्फत घेतल्या जाणाऱ्या अनेक विषयांमधील वार्षिक परीक्षेमध्ये प्रथम क्रमांकाने उत्तीर्ण होणाऱ्या विद्यार्थ्यांसाठी शाहू शिक्षण संस्था शहाद (कल्याण) चे सचिव श्री. गिरीश लटके यांनी 'राजर्षी शाहू महाराज पुरस्कार' देण्यासाठी विद्यापीठाला १ लाखाची देणगी दिली. रसायनशास्त्र विषयात प्रथम येणाऱ्या विद्यार्थ्यास सुवर्ण पदक देण्यासाठी सोलापूर येथील श्री. केशव राजाराम जोशी यांनी रु. १ लाखाची देणगी सूपूर्त केली. विद्यापीठाचे कुलगुरू डॉ. बाबासाहेब बंडगर व त्यांचे कुटुंबियांतर्फे बी.ए. परीक्षेत प्रथम येणाऱ्या विद्यार्थ्यास सुवर्णपदक देण्यासाठी कै. सरस्वती निवृत्ती बंडगर, बी.एस्सी. परीक्षेत सर्वप्रथम येणाऱ्या विद्यार्थ्यास सुवर्णपदक देण्यासाठी सौ. सोनाली बाबासाहेब बंडगर बी.कॉम परीक्षेत सर्वप्रथम येणाऱ्या विद्यार्थ्यास सुवर्ण पदक देण्यासाठी श्रीमती. चंद्रभागा पांडुरंग बंडगर एम.एस्सी. (Organic Chemistry) परीक्षेत सर्वप्रथम येणाऱ्या विद्यार्थ्यास सुवर्णपदक देण्यासाठी कै. सुनीता बाबासाहेब बंडगर व बी.ई. परीक्षेत सर्व प्रथम येणाऱ्या विद्यार्थ्यास सुवर्णपदक देण्यासाठी डॉ. बाबासाहेब पां. बंडगर यांच्या नावे पुरस्कार सुरू केले गेले.

१३) १ मे महाराष्ट्र दिनानिमित्त श्री. संतोष *अडाकूल अक्युप्रेशर व योग तज्ज्ञ यांचे* 'तणावमुक्त जीवन' या विषयावर विद्यार्थी, शिक्षक व शिक्षकेतर अधिकारी व कर्मचारी यांच्यासाठी व्याख्यान झाले.

१४) विद्यापीठाचा ७ वा पदवी प्रदान सोहळा दिनांक २० जानेवारी २०१२ रोजी मा. ना. सुशीलकुमारजी शिंदे ऊर्जामंत्री, भारत सरकार यांच्या प्रमुख उपस्थितीमध्ये पार पडला. या कार्यक्रमामध्ये कला व ललित कला, सामाजिक शास्त्रे, विज्ञान, वाणिज्य, अभियांत्रिकी, विधी, शिक्षण शास्त्र, व शारीरिक शिक्षण शास्त्र या शाखांमधील स्नातकांना त्यांच्या उपस्थितीमध्ये/अनुपस्थितीमध्ये पदवी प्रदान करण्यात आली.

१५) सुश्रुत प्रतिष्ठान, हरित मित्र परिवार व काव्यमित्र पुणे यांच्या संयुक्त विद्यमाने जागतिक पर्यावरण दिनानिमित्त झालेल्या कार्यक्रमामध्ये विद्यापीठाला 'आदर्श वृक्षमित्र पुरस्कार' देण्यात आला. आदर्श वृक्ष मित्र पुरस्कार २०१२ व कवी ग्रेस स्मृती पुरस्कार २०१२ च्या पारितोषिक वितरणामध्ये विद्यापीठाचे कुलसचिव कॅप्टन (डॉ.) नितिन सोनजे यांना व रासयो कार्यक्रम समन्वयक डॉ. तुकाराम शिंदे यांना आदर्श वृक्ष मित्र पुरस्कार प्रदान करण्यात आला.

प्रधान मुख्य वनसंरक्षक व महासंचालक, सामाजिक वनीकरण विभाग, महाराष्ट्र राज्य यांच्या वतीने विद्यापीठास महाराष्ट्र शासन 'वनश्री पुरस्कार' व स्मृती चिन्ह महाराष्ट्राचे मुख्यमंत्री मा.ना. पृथ्वीराज चव्हाण यांच्या हस्ते विद्यापीठास देण्यात आला.

प्रकरण - ३

विद्यापीठ अधिकारमंडळांच्या सभा

सन २०११-१२ (०१/०७/२०११ ते ३०/०६/२०१२) या कालावधीमध्ये सोलापूर विद्यापीठाच्या अधिसभा, व्यवस्थापन परिषद व विद्या परिषद या अधिकारमंडळाच्या सभा खालील तारखांना विद्यापीठामध्ये घेण्यात आल्या.

१) अधिसभा सभा

१) ०९ डिसेंबर, २०११

२) २४ मार्च, २०१२

०९ डिसेंबर, २०११:

सन २००९-१० चे वार्षिक लेखे व लेखापरीक्षण अहवालाबाबत व्यवस्थापन परिषदेची शिफारस विचारार्थ सादर करण्यात आली.

२४ मार्च, २०१२:

सन २०११-१२ च्या सुधारित अंदाजपत्रक व २०१२-१३ च्या मूळ अंदाजपत्रकाबाबत व्यवस्थापन परिषदेने केलेली शिफारस विचारार्थ सादर करण्यात आली. सोलापूर विद्यापीठाचा सन २०१०-११ या वर्षाच्या ७ व्या वार्षिक अहवाल (मराठी) बाबत व्यवस्थापन परिषदेची शिफारस विचारार्थ सादर करण्यात आली.

२) व्यवस्थापन परिषद सभा

१) २१ जुलै, २०११ २) ३० सप्टेंबर, २०११

३) ११ नोव्हेंबर, २०११ ४) २९ नोव्हेंबर, २०११

५) १२ जानेवारी, २०१२ ६) २ मार्च, २०१२

७) २८ मार्च, २०१२ ८) ०८ जून, २०१२

२१ जुलै, २०११:

अभियांत्रिकी विद्याशाखांतर्गत महाविद्यालयाचे व आजतागायत कार्यालयात प्राप्त व पहिल्या बैठकीत मंजूर झालेले काही दुरुस्तीस आलेल्या प्रस्तावावरील विषयांसोबतच्या तक्त्यात शिक्षकांच्या नावासमोर दर्शविल्याप्रमाणे चेंजिस इन स्टाफच्या समितीने केलेल्या शिफारशीस दंडक ६५ अन्वये मान्यता देण्यात आली. सोलापूर विद्यापीठाच्या (Architect Panel) वास्तुविशारद सूचीमध्ये नवीन वास्तुविशारदांचा समावेश करण्याबाबत बांधकाम समितीने केलेली शिफारस स्वीकारून मान्यता देण्यात आली.

३० सप्टेंबर, २०११:

विद्यापीठाच्या ४८२ एकर (ज्ञानतीर्थ नगर) परिसरात 'परीक्षा भवन व मुख्य प्रशासकीय इमारत' बांधणे या कामाच्या अंदाजपत्रकास प्रशासकीय मंजुरी देण्याबाबत बांधकाम समितीने केलेली शिफारस स्वीकारून रु. २२.७२ कोटी यास प्रशासकीय मान्यता देऊन सदरचे काम विद्यापीठामार्फत करण्यास मान्यता देण्यात आली. सोलापूर विद्यापीठाचा सन २००९-१० चा वार्षिक मराठी अहवाल स्वीकारून अधिसभेस

शिफारस करण्यात आला. विद्यापीठाकडील M.B.A. d M.Com या अभ्यासक्रमाचा वाणिज्य व व्यवस्थापन संकुल (स्कूल ऑफ कॉमर्स अँन्ड मॅनेजमेंट) या अंतर्गत समावेश करून वाणिज्य व व्यवस्थापन संकुल असे नामाभिधान करण्यास मान्यता देण्यात आली. विद्यापीठाकडील M.Ed d M.A (Education) हे अभ्यासक्रम शिक्षणशास्त्र संकुल (स्कूल ऑफ एज्युकेशन) या अंतर्गत समावेश करून शिक्षणशास्त्र संकुल असे नामाभिधान करण्यास मान्यता देण्यात आली.

११ नोव्हेंबर, २०११:

सोलापूर विद्यापीठामध्ये रसायनशास्त्र विषय घेऊन एम.एस्सी. पदवी परीक्षेमध्ये गुणानुक्रमे प्रथम येणाऱ्या स्नातकास सुवर्णपदक देण्याकरिता श्री. केशव राजाराम जोशी यांची १,००,०००/- (रु. एक लाख) देणगी स्वीकारण्यास मान्यता देण्यात आली. विद्यापीठाकडील वर्ग ०३ ते ०४ मधील शिपाई पदाच्या लेखी परीक्षेमधून पात्र होणाऱ्या उमेदवारांना मुलाखतीसाठी १:१० प्रमाणे मान्यता देण्यात आली.

२९ नोव्हेंबर, २०११:

शै. वर्ष २०१२-१३ करिता संलग्न महाविद्यालयांकडून नैसर्गिक विस्तारांच्या प्राप्त प्रस्तावांसंदर्भात महाविद्यालये व विद्यापीठ विकास मंडळाने केलेल्या शिफारशी स्वीकारण्यात येऊन मान्यता देण्यात आली.

१२ जानेवारी, २०१२ :

अभियांत्रिकी व तंत्रज्ञान विद्याशाखांतर्गत M. Pharmacy या कोर्सच्या अभ्यासक्रमासाठीच्या नवीन अध्यादेश क्र. २६ (Ordinance - 26) यास मान्यता देण्यात आली. उपेक्षित वर्गातील गुणवंत विद्यार्थ्यांना 'राजर्षी शाहू महाराज पुरस्कार' देण्याकरिता तयार करण्यात आलेल्या नियमावलीच्या मसुद्यास मान्यता देण्यात आली. मा. कुलगुरू, डॉ. बाबासाहेब बंडगर, यांनी स्वतःच्या व पत्नीच्या नावाने, तसेच आजी-आजोबा, आई-वडील व कन्येच्या स्मृतिप्रीत्यर्थ पाच सुवर्णपदके विविध विद्याशाखांतर्गत गुणानुक्रमे सर्वप्रथम येणाऱ्या पाच विद्यार्थी/विद्यार्थिनीस देण्याची इच्छा व्यक्त केली असून, याकरिता रु. ५,००,०००/- ची देणगी स्वीकारण्यास मान्यता देण्यात आली. तसेच मा.कुलगुरूंनी त्यांच्या पत्रात नमूद केल्याप्रमाणे सातव्या दीक्षान्त समारंभात पहिल्या सुवर्णपदकास प्रत्यक्ष येणारा खर्च विद्यापीठाने स्वीकारण्यास मान्यता देण्यात आली. मार्च/एप्रिल २०११ अखेर खर्च विद्याशाखेच्या परीक्षेमध्ये उत्तीर्ण झालेल्या व डिसेंबर, २०११ अखेर विद्यावाचस्पती पदवी संपादित केलेल्या स्नातकांना पदव्या, पदविका, प्रमाणपत्रे प्रदान करण्याबाबत विद्यापरिषदेने केलेली शिफारस स्वीकारण्यात येऊन मान्यता देण्यात आली. पौरवी इन्स्टिट्यूट ऑफ मॅनेजमेंट अँन्ड रिसर्च, सोलापूर या महाविद्यालयातील विद्यार्थ्यांना विद्यापीठातील वाणिज्य व व्यवस्थापन संकुलातील एम.बी.ए. अभ्यासक्रमास वर्ग करण्याबाबत शासनास विनंती करण्यास मान्यता देण्यात आली. विद्यापीठामधील विविध अभ्यासक्रमांना देणगीदाराच्या ठेवीच्या व्याजातून बक्षिसे / सुवर्णपदके देण्याबाबतच्या ठेवीची किमान रक्कम रु. १,००,०००/- सुधारणा करण्यास मान्यता देण्यात आली.

०२ मार्च, २०१२:

बी.ए. (इंग्रजी) या विषयाच्या परीक्षेत गुणानुक्रमे प्रथम येणाऱ्या स्नातकास 'कै. शिवकुमार

सिद्रामप्पा कोनापुरे' नावे सुवर्णपदक देण्यास व सुवर्णपदकांच्या यादीमध्ये हे समाविष्ट करण्यास मान्यता देण्यात आली. सोलापूर विद्यापीठाचा सन २०१०-११ चा वार्षिक मराठी अहवाल स्वीकारुन अधिसभेस मान्यतेची शिफारस करण्यात आली. वाणिज्य विद्याशाखांतर्गत B.C.A. या कोर्सच्या Standard of Passing Rules मधील सुधारणांस मान्यता देण्यात आली. सोलापूर विद्यापीठाने नव्याने तयार केलेले परिनियम क्रमांक SUSS.301, 303, 305, 306, 309, 310, 313, 314, 318 ते 340, 341 ते 391 व या अनुषंगाने परिशिष्ट II, III, IV, V बाबत परिनियम समितीने केलेली शिफारस स्वीकारुन अधिसभेस मान्यतेची शिफारस करण्यात आली. बी. एस्सी. (बायोटेक्नॉलॉजी) या विषयाच्या परीक्षेत गुणानुक्रमे प्रथम येणाऱ्या स्नातकास दक्षिण सोलापूर तालुका शिक्षण मंडळ या संस्थेच्या संस्थापक यांच्या स्मृतिप्रीत्यर्थ 'कै. वि. गु. शिवदारे अण्णा' यांच्या नावाने सुवर्णपदक देण्यासाठीची देणगी रक्कम रु. १,००,०००/- स्वीकारण्यास मान्यता देण्यात आली. तसेच सदरचे सुवर्णपदक सुवर्णपदकांच्या यादीत समाविष्ट करण्यास मान्यता देण्यात आली.

२८ मार्च, २०१२ :

विद्यापीठाकडील प्रशासकीय कर्मचाऱ्यांना पदोन्नती देण्याबाबत गठित केलेल्या समितीच्या अहवालास मान्यता देण्यात आली. विद्यापीठात कार्यान्वित करण्यात आलेल्या NMEICT Project करिता विद्यापीठ परिसरात LAN करण्यासाठी येणाऱ्या एकूण खर्चापैकी विद्यापीठाच्या हिश्श्याच्या रु. ९,९४,९३५.६६/- या खर्चास मान्यता देण्यात आली.

०८ जून, २०१२:

विद्यापीठाच्या संकुलातील अध्यापकांना परिविक्षाधीन कालावधी संपलेल्या दिनांकापासून सेवेत कायम करण्यास मान्यता देण्यात आली. विज्ञान विद्याशाखातर्गत M.Sc. (Organic Chemistry) या विषयाच्या परीक्षेत गुणानुक्रमे सर्वप्रथम येणाऱ्या स्नातकास 'स्व. सुनीता बाबासाहेब बंडगर' या नावे सुवर्णपदक देण्याकरिता नियमावलीच्या मसुद्यास सुधारित पात्रतेसह मान्यता देण्यात आली. मा. गो. मा. पवार, सेवानिवृत्त प्राध्यापक, शिवाजी विद्यापीठ, कोल्हापूर यांनी दिलेला ग्रंथसंग्रह विद्यापीठ ग्रंथालयास देणगीदाखल स्वीकारण्यास मान्यता देण्यात आली. मा. डॉ. जी. कृष्णकुमार, शास्त्रज्ञ, नॅशनल डाटा सेंटर, इंडिया मेटॉलॉजिकल डिपार्टमेंट, पुणे यांनी दिलेला ग्रंथसंग्रह विद्यापीठ ग्रंथालयास देणगीदाखल स्वीकारण्यास मान्यता देण्यात आली. एम.ए. मराठी, हिंदी, इंग्रजी, अर्थशास्त्र, एम.कॉम., एम.बी.ए. (विद्यापीठ संकुल) एम.ए. शिक्षणशास्त्र, एम.एड. (विद्यापीठ संकुल) व पदवी व पदव्युत्तर या अभ्यासक्रमासाठी शुल्क समिती व विद्यापरिषदेने केलेल्या शिफारशी स्वीकारण्यात येऊन त्याअनुषंगाने प्रस्तावित दंडकास मान्यता देण्यात आली. सोलापूर विद्यापीठास महाराष्ट्र राज्याचा 'छत्रपती शिवाजी वनश्री पुरस्कार २०१०' मिळाल्याबद्दल व विद्यापीठाने या वर्षी जी. डी. पी. आय. उत्कृष्टरित्या राबविल्याबद्दल विद्यापीठ प्रशासनाचे अभिनंदन करण्याचा प्रस्ताव मान्य करण्यात आली.

२) विद्या परिषद सभा

१) ०९ सप्टेंबर, २०११ २) ०३ जानेवारी, २०१२ ३) ३० एप्रिल, २०१२

०९ सप्टेंबर, २०१२:

संलग्न महाविद्यालयांचा नैसर्गिक विस्तार, संलग्नीकरणाचे नूतनीकरण, संगलग्नीकरण, अतिरिक्त तुकडी इ. प्रस्तावांना व विविध अभ्यासक्रमांना मान्यता देण्यात आली. संशोधन मार्गदर्शन म्हणून मान्यता देताना ज्यांचे लेख इम्पॅक्ट फॅक्टर असणाऱ्या जर्नलमध्ये लेख प्रसिद्ध झालेले नाहीत त्यांना इम्पॅक्ट फॅक्टर असणाऱ्या जर्नलमध्ये किमान एक लेख दोन वर्षाच्या कालावधीत प्रसिद्ध होणाच्या अटीस अधीन राहून मान्यता देण्याचे ठरले.

०३ जानेवारी, २०१२:

विविध अभ्यासक्रमांना व संलग्न महाविद्यालयांच्या प्रथम संलग्नीकरण, नैसर्गिक विस्तार, संलग्नीकरणाचे नूतनीकरण, संलग्नीकरण, अतिरिक्त तुकडी, अतिरिक्त विद्यार्थी प्रवेश क्षमता इ. प्रस्तावांना मान्यता देण्यात आली. अभियांत्रिकी व तंत्रज्ञान विद्याशाखांतर्गत M. Pharmacy (Sem.I to IV) या कोर्सचा नवीन आराखडा व अभ्यासक्रम यांची शै. वर्ष २०१२-१३ पासून अंमलबजावणी करण्यास मान्यता देण्यात आली. अभियांत्रिकी व तंत्रज्ञान विद्याशाखांतर्गत Ph.D. (Course Work) Common Paper No. I Research Methodology and Information Communication Technology (ICI) च्या अभ्यासक्रमाची शै. वर्ष २०११-१२ पासून अंमलबजावणी करण्यास मान्यता देण्यात आली.

३० एप्रिल, २०१२

संलग्न महाविद्यालयांचे संलग्नीकरण, अतिरिक्त तुकडी नैसर्गिक विस्तार, संलग्नीकरणाचे नूतनीकरण, इ. प्रस्तावांना व विविध अभ्यासक्रमांना मान्यता देण्यात आली. शिक्षणशास्त्र विद्याशाखांतर्गत (शिक्षणशास्त्र व शारीरिक शिक्षणशास्त्र) Ph.D. Course work च्या लेखी परीक्षेची उत्तरे मराठी अथवा इंग्रजी माध्यमातून लिहिण्याबाबत प्र. अधिष्ठाता, शिक्षणशास्त्र विद्याशाखा यांनी केलेली शिफारस स्वीकारण्यात येऊन मान्यता देण्यात आली. तथापि, Ph.D. coursework चा अभ्यासक्रम, संदर्भ पुस्तकांची यादी व प्रश्नपत्रिका इंग्रजीमधूनच राहील असे ठरले. शिक्षणशास्त्र विद्याशाखांतर्गत (शिक्षणशास्त्र व शारीरिक शिक्षणशास्त्र) M. Phil च्या लेखी परीक्षेची उत्तरे मराठी अथवा इंग्रजी माध्यमातून लिहिण्याबाबत प्र.अधिष्ठाता, शिक्षणशास्त्र विद्याशाखा यांनी केलेली शिफारस स्वीकारण्यात येऊन मान्यता देण्यात आली. तथापि, M. Phil चा अभ्यासक्रम, संदर्भ पुस्तकांची यादी व प्रश्नपत्रिका इंग्रजीमधूनच राहील. Ph.D. मार्गदर्शक म्हणून मान्यता मिळण्यासाठी पदवी अध्यापनासाठी सध्या असलेली १५ वर्षे अध्यापनाची अट शिथिल करून १० वर्षे अध्यापनाची अट सर्व विद्याशाखांसाठी करण्यात मान्यता देण्यात आली. शिक्षणशास्त्र व शारीरिक शिक्षणशास्त्र अभ्यासक्रमांच्या ज्या महाविद्यालयांकडून, प्रवेशित विद्यार्थ्यांचे, कार्यरत प्राचार्य, शिक्षक व शिक्षकेतर कर्मचारी यांच्या बायोमेट्रिक मशिनद्वारा केल्या गेलेल्या हजेरीचा सप्टेंबर २०११ पासून आजपर्यंत, एकाही महिन्याचा अहवाल प्राप्त झालेला नाही त्या महाविद्यालयांचे शै. वर्ष २०१२-१३ पासून विद्यार्थी प्रवेश बंद करण्यास मान्यता देण्यात आली. तथापि, या संदर्भात दि. ३१/०५/२०१२ पर्यंत प्रशासकीय आढावा घेऊन याबाबत पुढील निर्णय घेण्याचे अधिकार मा. कुलगुरू महोदय यांना देण्यात आले.

प्रकरण - ४

विद्यापीठ शैक्षणिक संकुले व प्रशासकीय विभाग

(रसायनशास्त्र संकुल सोलापूर विद्यापीठ सोलापूर)

रसायनशास्त्र संकुलातील शिक्षकांची माहिती

१.	प्राध्यापक	३
२.	सहयोगी प्राध्यापक	१
३.	साहाय्यक प्राध्यापक	३
४.	साहाय्यक प्राध्यापक हंगामी	७

अ.क्र.	शिक्षकाचे नाव	हुद्दा
१.	प्रा.डॉ. एस. व्ही. लोणीकर	प्राध्यापक व संचालक
२.	प्रा.डॉ. एन. एन. मालदार	प्राध्यापक
३.	प्रा.डॉ. प्र. गो. मोरे	प्राध्यापक
४.	डॉ. आर. बी. भोसले	सहयोगी प्राध्यापक
५.	डॉ. ए. ए. घनवट	साहाय्यक प्राध्यापक
६.	श्री. एस. एन. शृंगारे	साहाय्यक प्राध्यापक
७.	श्री. व्ही. डी. कडू	साहाय्यक प्राध्यापक

अ.क्र.	शिक्षकाचे नाव	हुद्दा
१.	श्रीमती माने के. जी.	साहाय्यक प्राध्यापक (हंगामी)
२.	श्री. राऊत डी. जी.	साहाय्यक प्राध्यापक (हंगामी)
३.	श्री. अंकुशराव एस. एस.	साहाय्यक प्राध्यापक (हंगामी)
४.	श्री. सुरवसे डी. एन.	साहाय्यक प्राध्यापक (हंगामी)
५.	श्री. अडसूळ एल. के.	साहाय्यक प्राध्यापक (हंगामी)
६.	श्री. भोसले डी. जे.	साहाय्यक प्राध्यापक (हंगामी)
७.	मिस्. भालेराव एस. पी.	साहाय्यक प्राध्यापक (हंगामी)

विद्यापीठ शैक्षणिक संकुले - माहिती सन २०११ - २०१२

विद्यापीठ अध्यापन व संशोधन विभाग

संकुलाचे नांव : रसायनशास्त्र संकुल (School of chemical Science)

विद्यार्थी संख्या

अ.क्र.	वर्ग	विद्यार्थी संख्या		
		मुले	मुली	एकूण
१	२	३	४	५
१	एम.एस्सी भाग-१	६८	२२	९०
२	एम.एस्सी भाग-२ (पॉलीमर केमिस्ट्री)	१४	५	१९
३	एम.एस्सी भाग-२ (इंडस्ट्रीयल केमिस्ट्री)	२०	२	२२
४	एम.एस्सी भाग-२ (ऑरगॅनिक केमिस्ट्री)	३७	२०	५७
	एकूण -	१३९	४९	१८८

1) Research Activities :

a) Prof. S. V. Lonikar : Smart hydrogels, Targetted drug delivery Systems
b) Prof. N. N. Maldar : R & D in the contemporary areas namely, Polymer Syntheses / modifications / characterization, High performance Engineering Plastics, Utilization of renewable agriculture based renewable (Non-petroleum) raw materials (CNSL), Value added products, Fire retardant polymers, polymers for specific applications such as Fuel Cell, Desalination membranes, drug delivery system, and Space Applications, Synthetic organic chemistry, monomer synthesis, Spectroscopy, Chemistry of Nanomaterials / Carbon Nano-materials, Nano-scale fabrication, Polymer Nano-composites, Bio-Nano-composites, Organic and Hybrid solar cells, Chemistry of Medicinal natural products etc.

2) Area of Specialization :

Sr. No.	Name of the Teacher	Area of Specialization
1	2	3
1	Prof. (Dr.) S.V. Lonikar	Polymer synthesis, modification, liquid crystal polymers, polymers in drug delivery,
2	Prof. (Dr.) N.N. Maldar	Synthetic Polymer Chemistry, Organic chemistry, Nanomaterials and Spectroscopy.
3	Prof. (Dr.) P.G. More	Organometallic Chemistry, Coordination Cheemistry, Organic Synthesis, Inorganic Synthesis, Catalysis, Industrial Chemistry.
4	Dr. R.B. Bhosale	Synthetic Organic Chemistry.
5	Dr. A.A. Ghanwat	Polymer Chemistry
6	Shri. S.N. Shringare	Industrial Chemistry
7	Shri. V.D. Kadu	Organic Chemistry

3) Research Publication :

Sr. No.	Name of the Teacher	Title of the Research Paper/Journal/Page No/Volume number/Publisher Name/Vol.No/Year.
1	2	3
1	Prof. (Dr.) S.V. Lonikar	a) Synthesis of novel carbazole chalcones as radical scavenger, antimicrobial and cancer chemoprreventive agents Babasaheb P. Bandgar, Laxman K. Adsul, Shrikant V. Lonikar, Hemant V. Chavan, Sadanand N. Shringare,

1	Prof. (Dr.) S.V. Lonikar	Sachin A. Patil, Shivkumar S. Jalde, Basawaraj Koti, Nagesh A. Dhole, Rajesh N. Gacche and Amol Shirfule. J. Enzyme inhibition and Medicinal Chemistry, 2012, Early Online b) Synthesis of new olfin chalcone derivatives as antitumar, antioxident and antimicrobial agents Babasaheb P. Bandgar, Shivkumar S. Jalde, Laxman K. Adsul, Sadanand N. Shringare, Shrikant V. Lonikar, Rajesh N. Gacche, Nagesh A. Dhole, Shivraj H. Nile, Amol L. Shirfule Medicinal Chemistry Research, Publishned Online : 24 Feb 2014.
2	Prof. (Dr.) N.N. Maldar	'Carbon Nano Material Synthesis from Polyethylene by Chemical Vapour Deposition' Advances in Materials Physics and Chemistry, 2, 1-10, 2012. **Patent: Published.** 'Aromatic bisether diamines having pendant diphenyl phosphine oxide and a process for preparing the same'; Appl. No. : 656/CHE/2010, publication date: **16-09-2011**, Journal No. 37/2011. 24 pages By N. N. Maldar, Mridul Medhi and S. Packirisamy, ISRO
3	Prof. (Dr.) P.G. More	a) CoII and ZnII complex of Schiff bases derived from fluroaminothiazole : spectral, magnetic, and biological studies, (Mrs.) A.S. Lawand, P.G. More*, A.M. Nalawade and R.B. Bhalvankar, ***J.Indian Chem, Soc., 88, 2011, 781-787.*** b) Synthesis and Characterization of Schiff bases derived from aminothiazoles, P.G. More*, A.M. Nalawade, (Mrs) A.S. Lawand, S.V. Rajmane, Avishkar Solapur University J., 1, 2011, 25-31.
4	Dr. R.B. Bhosale	a) Synthesis and Biological evaluation of -2-(1,-pheny 1-3ary 1-1 H-pyrazol-4-y 1)-6-chloroflavones' Journal of Avishkar-Solapur University, Solapur, 2011.
5	Dr. A.A. Ghanwat	a) B.T. Raut • M.A. Chougule • A.A. Ghanwat • R.C. Pawar • C.S. Lee • V.B. Patil J Mater Sci: Mater Electron; DOI 10.1007/s 10854-0708-7; Polyaniline-CdS nanocomposites: effect Of camphor sulfonic acid doping on structural, microstructural, optical and electrical properties

6	Shri. S.N. Shringare	a) Synthesis of novelcarbazole chalcones as radicalscavenger, antimicrobial and cancer chemopreventive agents *Journal of Enzyme Inhibition and Medicinal Chemistry*, 2012; Early Online: 1-8 Babasaheb P. Bandgar, Laxman K. Adsul, Shrikant V. Lonikar, Hemant V. Chavan, **Sadanand N. Shingare,** Sachin A. Patil, Shivkumar S. Jalde, Basawaraj A. Koti, Nagesh A. Dhole, Rajesh N. Gacche, and Amol Shirfule **b) Synthesis of new olefin chalcone derivatives as antitumor, antioxidant and antimicicrobial agents** **Med Chem Res Published online ; 24 February 2012** Babasaheb P. Bandgar, Shivkumar S. Jalde, Laxman K. Adsul, Sadanand N. Shringare, Shrikant V. Lonikar, Rajesh N. Gacche, Nagesh A. Dhole, Shivraj H. Nile, Amol L Shirfule.

4) Paper Presented in Conferenes/Seminars/Symposium/Workshop.

Sr. No.	Name of the Teacher	Paper Presented in (with date month)
1	2	3
1	Prof. (Dr.) S.V. Lonikar	a) Lithnocholic Acid Based Polyesters : Synthesis, Characterization and Release of Paracetamol as a Model Drug. M.M. Shaikh and S.V. Lonikar. 17th International Conference on Expanding Horizons in Chemical and Biological Sciences : Innovations Crossroads, Solapur University, Solapur, January 21-24, 2012, PP 71 b) Aloevera Based Prodrugs : Preparation and Drug Realese Studies N.V. Byakod, M.M. Shaikh, S.V. Lonikar. 17th International Conference on Expanding Horizons in Chemical and Biological Sciences : Innovations Crossroads, Solapur University, Solapur, January 21-24, 2012, PP 91 c) Synthesis and Characterization of Poly (ester-urethane) s and its use as a Controlled Drug Release Matix

		M.M. Shaikh, N.V. Byakod, S.V. Lonikar. 17th International Conference on Expanding Horizons in Chemical and Biological Sciences : Innovations Crossroads, Solapur University, Solapur, January 21-24, 2012, PP 153 d) Extractive Photometric Determinatio of Zn(II) with bis-[4-(N-2'-hydroxy benzilidine imino) dipheny1] ehter P.S. Kulkarni, S.V. Lonikar 17th International Conference on Expanding Horizons in Chemical and Biological Sciences : Innovations Crossroads, Solapur University, Solapur, January 21-24, 2012, PP 154
2	Prof. (Dr.) N.N. Maldar	a) 'Synthesis and Characterization of novel Poly (ether-ester-amide)s from bisphenol containing ether- amide linkage'; presented at 17th International Conference on "Expanding Horizons in Chemical and Biological Sciences : Innovations Crossroads" -ISCBC-2012; organized at Solapur University, Kegaon; Solapur-413 255, India (21-24 Jan 2012). b) 'Aliphatic-Aromatic cardo and phenylated Polyamides from 2, 3 -Bis - [(4"-amino phenoxy)-4' phenylene) quinoxaline'; presented at 17th International Conference on "Expanding Horizons in Chemical and Biological Sciences : Innovations Crossroads" -ISCBC-2012; organized at Solapur University, Kegaon; Solapur-413 255, India (21-24 Jan 2012). *c) 'Synthesis and* Characterization of novel Polyamides from N-(3-aminophenyl)-2-(4-aminophenyl) aetamide'; presented at 17th International Conference on "Expanding Horizons in Chemical and Biological Sciences : Innovations Crossroads" -ISCBC-2012; organized at Solapur University, Kegaon; Solapur-413 255, India (21-24 Jan 2012). d) 'Synthesis and characterization of aromatic copolyamides containing ether ketone linkage and pendant phenyl groups'; presented at 17th International Conference on "Expanding Horizons in Chemical and Biological Sciences : Innovations Crossroads" -ISCBC-2012; organized at Solapur University, Kegaon; Solapur-413 255, India (21-24 Jan 2012).

		e) 'Novel Poly (ether-amide-azomethine)s: Synthesis and Characterization'; presented at 17th International Conference on "Expanding Horizons in Chemical and Biological Sciences : Innovations Crossroads" -ISCBC-2012; organized at Solapur University, Kegaon; Solapur-413 255, India (21-24 Jan 2012). f) 'Chemistry of Polymers and Environment Issues'; presented at State Level Chemistry Conference on 'Rasayan Jatra' organized by Marathi Chemical Science Council at New College, Kolhapur, India (05 Feb 2012). g) 'Recent Trends in Engineering Polymers'; presented at 4th Conference on 'Recent Advances in Polymer Technology' -RAPT-2012 organized by Dept. of Polym. Technol., School of Chemical Technology, North Maharashtra University; Jalgaon, India (02-03 March 2012). h) 'High Performance Polymers: Synthesis and Characterization'; presented at 2 days National Seminar on 'Advances in Polymeric Materials' (APM-2012) organized by Dept. of Polym. Sci. & Technol., Sri Krishnadevaraya University; Anantapur-A. P., India (16-17 March 2012).
3	Prof. (Dr.) P.G. More	a) Microwave mediated synthesis and characterization of aminothiazoles. S.V. Rajmane, A.S. Lawand, A.M. Nalawade, R.B. Bhalvankar and P.G. More* ***Proceeding of National Conference on Sustainable Chemistry; Challenges and Opportunities, Osmanabad, 2012 O P - 5*** b) Synthesis and Characterization of Thiazole Schiff bases N.N. Karale, A.S. Lawand and P.P. More* ***Proceeding of National Conference on Sustainable Chemistry; Challenges Opportunities, Osmanabad, 2012 O P - 14*** c) Pd^0 Catalyzed reactions of CH3 Hgl with organic halides N.V. Dalave, A.M Nalawade, S.V. Rajmane and P.G. More* ***Proceeding of International Conference on Expanding Horizones in Chemistry and Biological Sciences : Innovations Crossroads, Solapur (India), 2012, P P-43***

		d) Spectral magnetic and thermal studies on nickel (II) complex of heterocyclic Schiff bases N.V. Dalave, A.M. Nalawade, S.V. Rajmane and P.G. More* ***Proceeding of International Conference on Expanding Horizones in Chemistry and Biological Sciences : Innovations Crossroads, Solapur (India), 2012, P P-47***
4	Dr. R.B. Bhosale	a) Paper Presented in Two days National Conference on Sustainable Chemistry : Challenges and Opportunities. Dr. B.A.M.U. Sub-campus, Osmanabad (Jan 09 & 10, 2012) "Synthesis and characterization of pyrazole chalcones by using PEG-300 as a green reaction solvent" b) Five papers presented in 17th International Conference on expanding horizons in chemical and biological sciences : Innovations Crossroads. ISCBC-2012. (Jan 21 to 24, 2012). i) "Synthesis and characterization of 1, 2, 3 - Trizole containing piperazine derivatives via Huisgen 1, 3-dipolar cycloaddition reaction for Biological evaluation." ii) "Green and environmentally benign process for *synthesis of* pyrazole chalcones by using PEG-300 as a green solvent." iii) "Synthesis, characterization and Biological evaluation of Fluoro substituted pyrazole chacones as antioxident-antimicrobial agents." iv) "Synthesis of N-containing thiazolidines via schiff base formation for biological evaluation." v) "An efficient green synthesis, characterization and molecular modeling studies of Fluoro substituted pyrazoline derivatives."

5	Dr. A.A. Ghanwat	A.A. Ghanwat, V.P. Ubale, R.M. Patil, D.K. Bandgar M.A. Chougule and V.B. Patil ; CONDUCTING POLYANILINE NANOFIBER NETWORKS PREPARED BY DOPING INDUCTION OF DODECYL BENZENE SULFONIC ACID (DBSA); presented in 17th International Conference on "Expanding Horizons in Chemical and Biological Sciences : Innovations Crossroads" -ISCBC-2012; held at Solapur University, Solapur during January 21st - 24, 2012
6	Shri. S.N. Shringare	ISCBC-2012 17th International Conference on "Expanding Horizons in Chemical and Biological Sciences : Innovations Crossroads" Organised by School of Chemical Sciences, Solapur University, Solapur. "Synthesis and Antioxidant, Cytotoxicity and Antimicrobial activities of novel Curcumin Mimics."

5) Other Activities

Sr. No.	Name of the Teacher	Activities
1	2	3
1	Prof. (Dr.) S.V. Lonikar	Examined Ph. D. Thesis from University of Pune, Mumbia University, SGB University, Amravati, RSTM University, Napur, University of Kerala. Reviewer for Journal of Applied Polymer Science.
2	Prof. (Dr.) N.N. Maldar	Examined Ph. D. Thesis from Kakatiya University, Warangal, Mumbai University, Anna University, Chennai, R S T M Nagpur University, Nagpur, S.K. University, Anantpur, S R T M University, Nanded, Bharathidasan University, Tiruchirappalli, Tamilnadu. Prof. Maldar was peer Reviewer for Journal of Applied Polymer Science, and J. Heterocyclic Chemistry. **C) Awards** 1. Prof. Maldar received "Bharat Jyoti Award & Certificate of Excellence" from IIFS, New Delhi; 27th March 2012. **D) Membership:** **1. Member** on the" Advisory Board" of SICE Society's

		'N. Shankaran Nair Research Center for Nano-Technology & Bio-Nano-Technology'; Ambernath, Maharashtra. **2. VC Nominated** Member on the "Research and Recognition Committee of Inter-Disciplinary Board-Chemistry" of Dr. B. A. Marathawada University, Aurangabad. [16-04-2012]. **3.** Member on the "BOS in Chemistry" of Vijayanagara Srikrishna Devaraya University, Bellary, K. S. [30-04-2012]. **4.** 'Co-Ordinator' AND "Chairman-Abstract Committee" *for the 17th* International Conference on "Expanding Horizons in Chemical and Biological Sciences: Innovative Crossroads" -ISCBC-2012; arganized by The School of Chemical Sciences, Solapur University, Kegaon; Solapur- 413 255, India held during 21-24 January 2012. **5.** Member, BOE-Gulbarga Univ, Gulbarga; Karnataka State Women Univ, Bijapur; SRTM Univ, Nanded etc. **6.** Member, Assessment of Professor for Performance Review at Dr. B. A. M. University, Aurangabad. [25-01-2012]. **7.** VC Nominated Expert Member for UGC-BSR Fellowships; Shivaji University; Kolhapur. [26-03-2012].
3	Prof. (Dr.) P.G. More	a) Evaluated two Ph.D. Thesis received from Dr. B A M University, Aurangabad and open defence of the candidate were observed for the award of Ph.D. degree in chemistry. b) Acted as the Coordinator at ***International Conference on Expanding Horizons in Chemistry and Biological Sciences : Innovations Crossroads, Solapur University, Solapur (India)*** c) Delivered lecture at refresher Course in Research and Methodology, organized by University of Pune, 29th June 2012.

4	Dr. R. B. Bhosale	a) Coordinator, Dr. Babasaheb Ambedkar UPSC Pre Exam. Coaching Center, Solapur University, Solapur. 2011-12. b) Arranged a guest lecture on tensionless examination for M.Sc. Students, by Santosh Adakul, Jr. Engineer, Solapur. c) Examined Ph.D. Thesis from Dr. B. A. Marathawada University, Aurangabad. d) VC Nominated expert member of UGC project Fellowship, Dr. B.A.M.U. sub center Osmanabad.
5	Dr. A.A. Ghanwat	a) Working as a Co-Ordinator of Instrumentation Centre, b) Working as a Co-Ordinator, Boy's and Girl's Hostel; Solapur University, Solapur.
6	Shri. S.N. Shringare	a) Appointed as the Rector of Boy's Hostel, Solapur University, Solapur b) Worked on various committee such as (i) Poster Presentation (ii) Acccmdation committee during, **ISCBC 2012 17th International Conference on expanding horizon in Chemical and Biological Sciences: Innovation Crossroads** hosted by School of Chemical Sciences Solapur university, Solapur

रसायनशास्त्र विभाग

आंतरराष्ट्रीय परिषद (ISCBC - 2012)

रसायनशास्त्र संकुल, सोलापूर विद्यापीठ, सोलापूर व इंडियन सोसायटी ऑफ केमिस्ट ॲन्ड बायालॉजिस्ट (आयएससीबी), लखनौ यांच्या संयुक्त विद्यमाने 'एक्सपाण्डिंग होरायझन इन केमीकल्स ॲन्ड बायोलॉजीकल सायन्सेस : इनोव्हेशन क्रॉसरोडस्' या अंतरराष्ट्रीय परिषदेचे (आयएससीबीसी २०१२) आयोजन दिनांक २१ ते २४ जानेवारी २०१२ या कालावधीत करण्यात आले होते. पारंपारिक रसायनशास्त्र व जीवशास्त्र यांतील सीमा धूसर करित औषधे, जनुकशास्त्र, संश्लेषनाच्या नूतन पध्दती, नॅनो मटेरियल्स आदि क्षेत्रांचा समावेश असणारे विषय, परिषदेत चर्चेसाठी निवडलेले होते.

या परिषदेचे उद्घाटन माननीय श्री. सुशीलकुमारजी शिंदे, ऊर्जामंत्री, भारत सरकार यांच्या शुभहस्ते पार पडले.

या परिषदेकरिता ३०० हून अधिक संशोधकांनी सहभाग नोंदविला, त्यात अमेरिका, रशिया, स्वीडन, इंग्लड आदी देशांतील ८ संशोधक सहभागी होते. चार दिवसांच्या या परिषदेत १० प्लेनरी लेक्चर्स, ३९ आमंत्रित व्याख्याने आणि १५ मौखिक आणि १७६ पोस्टर्सचे सादरीकरण करण्यात आले. त्या व्यतिरिक्त ISCB पारितोषिक विजेत्या ६ संशोधकांची व्याख्याने आयोजित करण्यात आली होती. विद्यार्थी संशोधकांना प्रोत्साहनपर ३ पारितोषिके देण्यात आली.

२. संकुलाचे नाव - पदार्थविज्ञान संकुल (School of Physical Sciences)

शिक्षकांची माहिती -

अ.क्र.	नाव	पदनाम
१.	प्रा. पी. बी. जोशी	प्राध्यापक व संचालक
२.	प्रा. एल. पी. देशमुख	प्राध्यापक
३.	डॉ. एस. एस. सूर्यवंशी	सहयोगी प्राध्यापक
४.	डॉ. बी. जे. लोखंडे	सहयोगी प्राध्यापक
५.	डॉ. व्ही. बी. पाटील	साहाय्यक प्राध्यापक
६.	श्रीमती टी. एच. मुजावर	साहाय्यक प्राध्यापक (अभ्यागत)
७.	श्री. एस. जी. चव्हाण	साहाय्यक प्राध्यापक (अभ्यागत

पदार्थविज्ञान संकुल- विद्यार्थ्यांची संख्या

अ.क्र.	वर्ग	मुले	मुली	एकूण
१.	एम.एस्सी (भाग-एक)	२९	२२	५१
	एम.एस्सी (भाग - दोन) ॲप्लाईड इलेक्ट्रॉनिक्स	१२	१४	२६
२.	एम.एस्सी भाग - दोन (कम्युनिकेशन सायन्स)	०७	१०	१७
३.	एम.एस्सी भाग - दोन (मटेरियल्स सायन्स)	०६	०८	१४
	एकूण	५४	५४	१०८

3) Research Project Undertaken; 2011-12

Sr. No.	Name of the Teacher	Title of the Project	Sanctioning Agency	Amount in Rs. Lakhs
1	Dr. P.B. Joshi (PI)	Synthesis and Characterization of Ferroelectric Hetrostructures	UGC - DAE, CSR, Indore	5.37
2	Dr. B.J. Lokhande (PI)	"Effect of doping Manganese and Ruthenium on Cobalt Oxide Thin films for Supercapacitor Electrode."	DAE-BRNS Mumbai	20.71
3	Dr. V.B. Patil (PI)	Charge transport studies of nanocomposite films consisting of metal oxide nanoparticles and conducting polymer and their interaction with toxic gases	DAE-BRNS	30
		Synthesis and Characterization of Conducting Polymer Metal Oxide Based Nanocomposites for Gas Sensing Applications.	DST - FTP	11.13
			Total Rs.	**67.20**

- **Area of Specialization:**

Sr. No.	Name of the Teacher	Subject	Area of Specialization
1.	**Prof. P.B. Joshi**	Physics	Materials Science, Electronic Istrumentation
2.	**Prof. L.P. Deshmukh**	Physics, Electonics	Electronics (Ind. Electronics Instrumentation, Power, Comm. etc.) Optoelectronics, Thin Film Phy. Detectors, Sensors, etc.
3.	**Dr. S.S. Suryavanshi**	Physics, Electonics	Semiconducting Metal Oxide, Gas Sensors, Magnetic Materials
4.	**Dr. B.J. Lokhande**	Physics Energy Studies	Supercapacitive and Impedance study of transition metal oxides, nano-compostites, Ferrites and polymers.
5.	**Dr. V. B. Patil**	Physics, Electonics	Conducting polymers metal oxides and their nanocomposites for gas sensing and supercapacitor applications

4) Research Publication : 2011-12 (01/07/2011 to 30/06/2012)

Sr. No.	Name of the Teacher	Title of the Research paper/Journal/Page Number/Vol. No./Publisher Name/Year
1.	**Prof. P. B. Joshi**	1. Synthesis and Characterization of $Ba_{0.7}Sr_{0.3}TiO_3$, $BaZr_{0.3}Ti_{0.7}O_3$ Thin film Hetrostructures. A. N. Tarale, S. R. Jigajeni, D. J. Salunkhe, P. B. Joshi, S. B. Kulkarni, D. M. Phase, R. J. Chaudhary, S. K. Deshapande. **J Mater Sci : Mater Electron,** 23, (2012) 557. 2. Investigation on magnetoelectric and dielectri Properties of Co0.9Mn0.3Fe 1.8O4Sr0.5Ba0.5Nb2O6 Composites." S. R. Jigajeni, M. M. Sutar, S. M. Salunkhe and P. B. Joshi. **J Mater Sci : Mater Electron,** DOI 10.1007/s13204-012-0104-21-02-2012, 3. Magnetodielectric Properties of La0.67Sr0.33MnO3 and Ba0.7Sr0.3TiO Thin Film Heterostructures". Arjun Tarale, Y.D. Kolekar, V.L. Mathe, S.B. Kulkarni, V.R. Reddy, and Pradeep Joshi, **Electronic material letters (Accepted on 28-March-2012).** 4. Magnetoelectric and magnetodielectric properties of SBN-CMFO nanocomposites, S R Jigajeni, A N Tarale, D J Salunkhe, S B Kulkarni and P B Joshi, **Appl Nano sciences** DOI 10.1007/s13204-012-0104-x, Accepted on 27-March-2012. 5. Investigation on Nanocrystalline BST-LSMO Magnetodielectric Composites. M M Sutar, A N Tarale, S R Jigajeni, S B Kulkarni and P B Joshi. **Applied Nano Sciences,** DOI 10.1007/s13204-012-0119-3, Accepted on 7-April-2012, online published.

6. Magnetoelectric and Magnetodielectric effect in Bal-xSrxTiO3 and Co0.9Ni0.1Fe2-xMnxO4 composites,
M. M. Sutar, A. N. Tarale, S. R. Jigajeni, S. B. Kulkarni, V. R. Reddy, P. B. Joshi,
Solid State Sciences,
14(8), (2012) 1064.

7. Synthesis and Characterization of Co_3O_4 thin films
Vikas Patil, Manik Chougule, Pradeep Joshi, Shashwati Sen,
J. Soft Nanoscience Letters, 2, (2012) 1-7.

8. Nanocrystalline CuO thin films: synthesis, microstructural and optoelectronic properties
D.M.Jundale, P.B.Joshi, Shashwati Sen and V.B. Patil,
Journal of Materials Science Materials in Electronics, 23 (2012) 1492-1499

9. Sol gel synthesis of nickel oxide thin films their characterization.
R.Nalage, M.A. Chougule, Shashwati Sen, P.B. Joshi and V.B. Patil,
Thin Solid Films, 520 (2012) 4835-4840.

10. Fabrication of Nanocrystalline TiO_2 Thin Film Ammonia Vapor Sensor".
Shailesh Pawar, Manik Chougule, Sanjay Patil, Bharat Raut, Dhanaji Dalvi, Pramod Patil, Shashwati Sen, Pradeep Joshi, Vikas Patil,
Journal of Sensor Technology, 1, (2011) 9-16

11. Effect of Annealing on Structural, Morphological, Electrical and Optical Studies of Nickel Oxide Thin Films.
Vikas Patil, Shailesh Pawar, Manik Chougule, Prasad Godse, Ratnakar Sakhare, Shashwati Sen, Pradeep Joshi.
Journal of Surface Engineered Materials and Advanced Technology, 1, (2011) 25-41.

2.	**Prof. L. P. Deshmukh**	1. A Study of Nano Crystalline $Cd_{1-x}Co_xs$ Thin Composite Films Deposited By A Liquid Phase Chemical Bath Deposition, S. T. Mane, P. C. Pingale, S. S. Kamble, V. S. Karande and **L. P. Deshmukh,** Advances in Applied Science Research, 2 (2011) 8-18. 2. Light Emission by Novel Carbon Material, H.K. Dubey, L. P. Deshmukh, D. E. Kshirsagar, V. S. Jadav, Madhuri Sharon and Maheshwar Sharon, J. Sci. Eng., 1 (2011) 4. 3. Aqueous Alkaline Chemical Bath Deposition of $Cd_{1-x}Co_xs$ Thin Films, S. T. Mane, S. S. Kambale, S. A. Lendave and **L. P. Deshmukh,** Mat. Lett. 67 (2012) 373. 4. Role of pH in Aqueous Alkaline Chemical Bath Deposition of Lead Sulfide Thin Films, A. N. Chattarki, S. S. Kamble and **L. P. Deshmukh,** Mat. Lett. 67 (2012) 39-41. 5. $Cu_{1-x}In_xSe_2$ Thin Films: Deposition by Spray Pyrolysis and Characteristics, **L. P. Deshmukh,** R. V. Suryawanshi, E. U. Masumdar and, M. Sharon, Solar Energy, 86 (2012) 1910-19. 6. Nano Sized Copper Selenide Thin Films Pre-Cursor by a Liquid Phase Chemical Growth Process, **L. P. Deshumkh** and S.K. Deshmukh, Rare Metal Materials and Engineering, 41 (2012) (Sl) 024-027. 7. On The Optimization Of Performance Of $Hg_xCd_{1-x}S$ Based Electrochemical Photosensing Cell, S.A. Lendave, P.C. Pingale and **L. P. Deshumkh,** Rare Metal Materials and Engineering, 41 (2012) (Sl) 043-046.

2.	**Prof. L. P. Deshmukh**	8. On The Role of Preparative Parameters in Growing Nanocrystalline PbS Thin Films by Liquid Phase Chemical Bath Deposition, A. N. Chattarki and **L. P. Deshmukh,** Rare Metal Materials and Engineering, 41 (2012) (Sl) 028-032. 9. Thickness Dependence of $Cd_{0.825}Pb_{0.175}S$ Thin Films Properties, M. A. Barote, S. S. Kamble, A. A. Yadav, R.V. Suryawanshi, **L. P. Deshmukh** and E. U. Masumdar, Mat. Lett. 78 (2012) 218. 10. Crystallographic and Microscopic Investigations on Chemically Synthesized Mercury - Cadmium Sulphide (MCS) Thin Composite Films, S. A. Lendave, S. T. Mane, P. C. Pingale and **L. P. Deshmukh,** Digest Journal of Nanomaterials and Biostructures, 7, (2012) 697-705.
3.	**Dr. S. S. Suryavanshi**	1. Combustion synthesis of Magnesium ferrite as LPG gas sensor: Effect of sintering temperature, J. Y. Patil, M. S. Khandekar, I. S. Mulla, **S. S. Suryavanshi.** Current Applied Physics, 12(2012) 319-324. 2. Growth of ZnO nanodisks, nanospindles, and Nanoflowers for gas sensor : PH dependecy, R. C. Pawar, J. S. Shaikh, S. S. Suryavanshi, and P. S. Patil. Current Applied Physics, 12(2012)778-783. 3. Influence of Pd-loading on gas sensing Characterization of SnO_2 thick films. L. K. Bagal, J. Y. Patil, I. S. Mulla, and **S. S. Suryavanshi.** Ceramics International, 38(2012)4835-4844

4.	**Dr. B. J. Lokhande**	1. Electrochemical Analysis of Molar Optimized MnO for Supercapacitor S. V. Khavale, S. R. Bharadwaj, **B. J. Lokhande,** **Invertis Journal of Renewable Energy** 1. (2011)7. 2. Electrochemical Characterization of SILAR Deposited Nano-Fibrous CdO **B. J. Lokhande,** R. C. Ambare, R. S. Mane, S. R. Bharadwaj, **Invertis Journal of Renewable Energy** 1. (2011) 5.
5.	**Dr. V. B. Patil**	1. Polpyrrole Thin Films: Room Temperature Ammonia Sensor, M.A. Chougule, S.G. Pawar, S.L. Patil, B.T. Raut, and **V. B. Patil.** IEEE Sensor Journal, 11(9), (2011), 2137-2141. 2. New method for Fabrication of CSA doped PANi-TiO_2 thin film ammonia sensor, S.G. Pawar, S.L. Patil, M.A. Chougule, B.T. Raut, S.A. Pawar, P.R. Godse and **V. B. Patil.** IEES Sensor Journal, 11(11), (2011), 2980-2985. 3. New Process for Synthesis of Nickel Oxide thin films and their characterization, B.T. Raut, S.G. Pawar, M.A. Chougule, P.R. Godse, Shashwati Sen and **V.B. Patil.** J. Alloys and Compounds, 509(2011), 9065-9069. 4. Nacorystalline Zno Thin Films : Effect of annealing on Microstructural and Optoelectronic Properties, S.L. Patil, S.G. Pawar, M.A. Chougule, Shashwati Sen and **V. B. Patil.** J. Alloys and Compounds, 509(2011), 10055-10061. 5. Room Temperature ammonia gas sensor based on Polyaniline / TiO_2 nanocomposites, S.G. Pawar, S.L. Patil, M.A. Chougule, B. T. Raut, Shashwati Sen and **V. B. Patil.** IEEE Sensor Journal, 11(12), (2011), 3417-3423.

6. Development of Polyaniline-ZnO Nanocomposite GasSensor,
S.L. Patil, M.A. Chougule, S.G. Pawar
Shashwati Sen and V. B. Patil.
Sensors and Transducers, 134 (2011), 120-131.

7. CSA doped PANi-TiO_2 Nanocomposites : Synthesis, structural, morphological and electrical Properties,
S.G. Pawar, S.L. Patil, M.A. Chougule, B.T. Raut, and **V. B. Patil.**
International Journal of Polymeric Materials, 2011, 60,979-987.

8. Sol gel synthesis of nickei oxide thin films and their characterization,
S.R. Nalage, M.A. Chougul, Shashwati, Sen,
P.B. Joshi and V. B. Patil
Thin Solid Films, 520(2012) 4835-4840.

9. Novel Method of Fabrication of Polyaniline - Cds nanocomposites : Structural, Morphological and Optoelectronic Properties,
B.T. Raut, P.R. Godse, S.G. Pawar, M.A. Chougule, Shashwati Sen, R.C. Pawar, C.S. Lee and **V. B. Patil**
Ceramic International Journal 38(2012), 3999-4007.

10. Fabrication of Nanostructured ZnO Thin Film Sensor for NO2 Monitoring,
M.A. Chougule, S.L. Patil, S.G. Pawar, B.T. Raut, P.R. Godse, Shashwati Sen and **V. B. Patil.**
Ceramic International, 28(2012) 2685-2692.

11. Room Temperature ammonia gas sensor based on Polyaniline / TiO_2 nanocomposites,
S.G. Pawar, S.L. Patil, M.A. Chougule,
B.T. Raut, Shashwati Sen and **V.B. Patil.**
J. Applied Polymer Science, 125(2012) 1418-1424.

12. Sol gel derived Co_3O_4 Thin films: Effect of annealing on Structural, morphological and Optoelectronic Properties.
M.A. Chougule, S.G. Pawar, P.R. Godse, R.D. Sakhare, Shashwati Sen and **V. B. Patil.**
Journal of Materials Science Materials in Electronics, 23(3) (2012) 772-778.

13. Measurements on room temperature gas Sensing properties of CSA doped Polyaniline ZnO nanocomposites,
S.L. Patil, M.A. Chougule, Shashwati Sen and **V.B. Paitl.**
Measurement 45 (2012). 243-249.

14. Development of Nanostructure CdS Sensor for Recognition : Structural and Physical Characterization,
B.T. Raut, P.R. Godse, S.G. Pawar, M.A. Chougule, D.K. Bandgar, Shashwati Sen and **V.B. Patil.**
Journal of Materials Science Materials in Electronic, 23 (4) (2012) 956-963.

15. New Method of Fabrication of Polyaniline-CdS Sensor, for H_2S Gas Detection, B.T. Raut, P.R. Godse, S.G. Pawar, M.A. Chougule, **V.B. Patil.**
Measurements, 45(2012) 94-100.

16. Fabrication of Polypyrrole (PPy) Gas Sensor for NO_2 Recognition,
M.A. Chougule, S.G. Pawar, Shashwati Sen and **V.B. Patil.**

5) Paper Presented in conferences/Seminars/Symposium/Workshop (01/07/2011 to 30/06/2012)

Sr. No.	Name of the Teacher	Title of the Research paper presented name of the Conference, Organizer/Date
1.	Prof. P. B. Joshi	1. Magnetocapacitance of $Ba_{0.7}Sr_{0.2}TiO_3$ and $La_{0.67}Sr_{0.33}MnO_3$ Thin Film Heterostructures. A.N. Tarale, M.M. Sutar and P.B. Joshi. NS-NMAT-2011, Karmaveer Bhaurao Patil Mahavidhyalaya, Pandharpur, Solapur, Maharashtra, India, Oct 3-4, 2011. 2. $Ba_{0.7}Sr_{0.2}TiO_3$ and $La_{0.67}Sr_{0.33}MnO_3$ Magnetodielectric Thin Film Heterostructures. A.N. Tarale, M.M. Sutar, D.J. Salunkhe and P.B. Joshi, NS-NMAT-2011, Karmaveer Bhaurao Patil Mahavidhyalaya, Pandharpur, Solapur, Maharashtra, India, Oct 3-4, 2011. 3. Investigations on Nanocrystalline BST-LMO Magnetodielectric Composites. M.M. Sutar, A.N. Tarale, S.M. Salunkhe, S.H. Kshirsagar, D.J. Salunkhe and P.B. Joshi. ICANN-2011, IIT Guwahati, Dec-8-10, 2011. 4. Magnetoelectric and Magnetodielectric properties of SBN-CMFO, Nano-composites S.R. Jigajeni, A.N. Tarale, D.J. Salunkhe, S.B. Kulkarni, P.B. Joshi, ICANN-2011, IIT Guwahati, Dec. 8-10, 2011. 5. Magnetocapacitance of $BaZr_{0.15}Ti_{0.85}O_3$ and $La_{0.67}Sr_{0.33}MnO_3$ thin film Heterostructures. A.N. Tarale, N.T. Padal, M.M. Sutar, S.B. Kulkarni, Ragvendra Reddy and P.B. Joshi, ICPM-MDF-2012, Shivaji Uni. Kolhapur, Maharashtra, Jan. 17-19,2012. 6. Magnetocapacitance of $PbZr_{0.52}Ti_{0.48}O_3$ and $La_{0.67}Sr_{0.33}MnO_3$ thin film Heterostructures. A.N. Tarale, S.R. Jiagajeni, S.S. Mane, S.N. Tambe, M.M. Sutar, S.B. Kulkarni, Ragvendra Reddy and P.B. Joshi,

		ICPM-MDF-2012, Shivaji Uni. Kolhapur, Maharashtra, Jan. 17-19, 2012. 7. Ferroelectric and Magnetodielectric Properties of and $La_{0.67}Sr_{0.33}MnO_3$-$Ba_{1-x}Sr_xTiO_3$ Thin Film Heterostructures A.N. Tarale, S.B. Kulkarni, Ragvendra Reddy and P.B. Joshi. ICFMD-2012, Defence institute of advanced technology, (DU), Pune, India, 10-10 may 2012.
2.	**Prof. L. P. Deshmukh**	1. Effect Of Sb^{3+} Doping On The Photodetection Performance Of $Cd_{0.92}Hg_{0.08}S$ Based Electrochemical Cells, S.A. Lendave, S.T. Mane, P.C. Pingale, R.V. Suryawanshi, N.S. Karmakar, D.C. Kothari and **L.P. Deshmukh,** Proc. International Conference on Advanced Materials and Nanoparticals (ICAMN-2011), Tribhuvan University Kathmandu, Nepal, Oct 21-23, 2011, (Oral Presentation). 2. Electrochemical Photovoltaic Studies of $Cd1_{-x}Co_xS$ Based Cells, S.T. Mane, S.A. Lendave, P.C. Pingale, R.V. Suryawanshi, V.S. Karande, B.R. Pirgonde and **L. P. Deshmukh,** Proc. International Conference on Advanced Materials and Nanoparticals (ICAMN-2011), Tribhuvan University, Kathmandu, Nepal, Oct 21-23, 2011, (Oral Presentation). 3. Studies on Chemically Spray Deposited Cu1-xInxSe2 Thin Film Layers, R.V. Suryawanshi, N.T. Shelkee, S.T. Mane, P.C. Pingale, S.A. Landave, M.A. Barote, E.U. Masumdar and **L. P. Deshmukh,** Proc. International Conference on Advanced Materials and Nanoparticals (ICAMN-2011), Tribhuvan University, Kathmandu, Nepal, Oct 21-23, 2011, (Oral Presentation).

		4. Liquid Phase Chemical Deposition of High Tech ZnSe Thin Flims, P.C. Pingale, S.T. Mane, S.A. Lendave, N.T. Shelke, S.S. Kamble, R.V. Suryawanshi, **L.P. Deshmukh** and M. Sharon, Proc. International Conference on Advanced Materials and Nanoparticals (ICAMN-2011), Tribhuvan University, Kathmandu, Nepal, Oct 21-23, 2011 (Oral Presentation). 5. Synthesis of Antimony Sulphoiodide by CVD nad its Characterization, Harish K. Dubey, **L. P. Deshmukh,** D.E. Kshirsagar, Vijay S. Jadhav, Madhuri Sharon and Maheshwar Sharon, Proc. International Conference on Advanced Materials and Nanoparticals (ICAMN02011), Tribhuvan University, Kahtmandu, Napal, Oct 21-23, 2011, (Oral Presentation). 6. Synthesis, characterisation and electrical properties of SbSb Tel, Hashi K. Dubey, **L.P. Deshmukh,** D.E. Kshirsagar, Vijay S. Jadhav, Madhuri Sharon and Maheshwar Shron, Proc. International Conferencee on Advanced Materals and Nanoparticasl (ICAMN-2011), Tribhuvan University, kathmadndu, Nepal, Oct 21-23, 2011, (Oral Presentation). 7. Opto-electrical properties of chemical bath deposited PbSe thin films, M.A. Barote, R.V. Suryawanshi, **L. P. Deshmukh** and E.U. Masumdar, Proc. 9th National Conference on Solid Sstate Ionic (NCSSI-9), Noida, December 15-17, 2011, (Poster presentation). 8. Synthesis and Properties of ZnSe Thin Films Grown Under Reducing Atmosphere, P.C. Pingale, S.T. Mane, S.A. Lendave, B.R. Pirgonde, **L.P. Deshmukh** and M. Sharon, Proc. 17th International Conference on Expanding Horizons in Chemical and Biological Sciences :

		Innovation Crossroads, (ISCBC-2012), Solapur University, Solapur, M.S., India, January 21-24, 2012, (Poster presentation). 9. Some Investigations on $Cd_{1-x}Co_xS$ Diluted Magnetic Semiconductors, S.T. Mane, S.A. Lendave, P.C. Pingale, A. N. Chattarki, R.V. Suryawanshi, V.S. Karande, A.R. Singh and **L.P. Deshmukh,** Proc. 17th International Conference On Expanding Horizons in Chemical and Biological Science (ISCBC-2012), Solapur University, Solapur. M.S., India, January 21-24, 2012, (Poster presentation). 10. Effect of Sb^{3+} Doping on Transport Properties of $Cd_{1-x}Hg_xS$ Ternary Films, S.A. Lendave S.T. Mane, P.C. Pingale, A.N. Chattarki, R.V. Suryawanshi, A.R. Singh, D.C. Kothari and **L. P. Deshmukh,** Proc. 17th International Conference On Expanding Horizons in Chemical and Biological Science (ISCBC-2012), Solapur University, Solapur, M.S., India, January 21-24, 2012, (Poster presentation). 11. Mechanism of Electrical Conduction in Sprayed $CuInSe_2$ Thin Films, R.V. Suryawanshi, S.A. Lendave, S.T. Mane, P.C. Pingale, M. A. Barote, E. U. Masumdar, and **L. P. Deshmukh,** 17th International Conference On Expanding Horizons in Chemical and Biological Science (ISCBC-2012), Solapur University, Solapur, M.S., India, January 21-24, 2012, (Poster presentation). 12. Chemical Depostition of $Pb_{1-x}Hg_xS$ Detecting Thin Films, A. N. Chattarki, P.C. Pingale, S.A. Lendave, S.T. Mane, R.V. Suryawanshi, B. R. Pirgonde and **L. P. Deshmukh,** 17th International Conference On Expanding Horizons

in Chemical and Biological Science (ISCBC-2012), Solapur University, Solapur, M.S., India, January 21-24, 2012, (Poster presentation).

13. Development of Nanosized ZnSe Window Material For Solar Cell Applications, P.C. Pingale, S.T. Mane, S.A. Lendave, B.R. Pirgonde, **L.P. Deshmukh** and M. Sharon, National Seminar on New Challenges In Chemistry and Nanoscience 2012, Bharati Vidyapeeth Deemed University, Department of Chemistry, Y. M. College, Pune-38, M.S., India, February 13-14, 2012.

14. Some Studies on Antimony (III) Doped Ternary Cd, Hg S) Thin Film Based Electrochemical Detectors, S.A. Lendave, S.T. Mane, P.C. Pingale and **L. P. Deshmukh**, National Seminar on New Challenges in Chemistry and Nanoscience 2012, Bharati Vidyapeeth Deemed University, Department of Chemistry, Y. M. College, Pune-38, M.S., India, February 13-14, 2012.

15. Investigations of Nano Crystalline $Cd_{1-x}Co_xS$ ($0 \leq x \leq 0.5$) Thin Films Deposited by a Liquid Phase Chemical Bath Deposition Route, S. T. Mane, S.A. Lendave, P. C. Pingale, V. S. Karande and **L. P. Deshmukh**, National Seminar on New Challenges In Chemistry and Nanoscience 2012, Bharati Vidyapeeth Deemed University, Department of Chemistry, Y. M. College, Pune-38, M.S., India, February 13-14, 2012.

16. Studies on nano crystalline $Cd_{1-x}Co_xS$ Thin Films: A Correlation Between Surface Morphology and Electrical Conduction, S.T. Mane, S.A. Lendave, P.C. Pingale, V.S. Karande and **L.P. Deshmukh**, Proc. National Conference on Recent Trends in Materials Science (NCRMS-2012), A.V.C. College,

Mayiladuthurai, Tamilnadu, India,
March 8-9, 2012, (Oral Presentation).

17. A. Study of (Cd, Hg,S) : Sb Quaternary Semiconductor Based Electrochemical PV Detector, S.A. Lendave, S.T. Mane, P.C. Pingale ane **L. P. Deshmukh,**
Proc. National Conference on Recent Trends in Materials Science (NCRMS-2012), A.V.C. College, Mayiladuthurai, Tamilnadu, India,
March 8-9, 2012, (Oral Presentation).

18. Fabrication Nanosized Thin Film ZnSe Window for Solar cell Applications, P.C. Pingale, S.T. Mane, S.A. Lendave, B.R. Pirgonde, **L.P. Deshmukh** and M. SharonProc.
National Conference on Recent Trends in Materials Science (NCRMS-2012), A.V.C. College, Mayiladuthurai, Tamilnadu, India,
March 8-9, 2012, **(Best Oral Presentation Award).**

19. Effect of thickness on photoelectrical properties of $Cd_{0.825}$ $Pb_{0.175}S$ thin films, M.A. Barote, A.A. Yadav, R.V. Suryawanshi, **L. P. Deshmukh** and E.U. Masumdar, Proc. International conference on thin- film and application (ICPFA-2012), Sastra University, Thanjavur, India, March 15-17, 2012, (Poster presentation).

20. Opto-electrical properties of chemical bath deposited $Cd_{0.825}$ $Pb_{0.175}S$ thin films: Effect of thickness, M.A. Barote, A.A. Yadav, R.V. Suryawanshi, R.N. Raibagkar, **L.P. Deshmukh** and E.U. Masumdar, Proc. International conference on thin film and application (ICPFA-2012), Sastra University, Thanjavur, India, March 15-17, 2012, (Poster presentation).

3.	**Dr. S. S. Suryavanshi**	1. Magnetic properties of nanoerystalline Cobalt Substituted nickel zinc ferrite. J.S. Godake and **S.S. Suryavanshi,** First International conference on Physics of Materials and Materials based device Fabrication (ICPM-MDF-2012) Shivaji University, Kolhpur . Jan. 17-19, 2012. 2. Layer by layer deposition of Zinc oxide thin Films for LPG sensor. S.G. Deshmukh, D.S. Dhawale, A.M. More, **S.S. Suryavanshi,** P.S. Patil, H.P. Deshmukh. First International conference on Physics of Materials and Materials based device Fabrication (ICPM-MDF-2012) Shivaji University, Kolhpur . Jan. 17-19, 2012.
4.	**Dr. B. J. Lokhande**	1. Electrochemical Characterization of Thermally optimized Electrodeposited Fe O Thin Films for Supercapacitor R.C. Ambare, S.R. Bharadwaj, **B.J. Lokhande** International conference on "Expanding Horizon on Chemical and Biological Innovation Cross road" Solapur University, Solapur, 21-24 Jan 2012. 2. Electrochemical Analysis of Molar Optimized MnO for Supercapacitor S.V. Khavale, S.R. Bharadwaj, **B.J. Lokhande** International conference on "Expanding Horizon on Chemical and Biological Innovation Cross road" Solapur University, Solapur, 21-24 Jan 2012.
5.	**Dr. V. B. Patil**	1. Development of PANi-CdS nanocomposites for H_2S Monitoring, B.T. Raut, P.R. Godse, S.G. Pawar, M.A. Chougule and **V.B. Patil.** National Seminar on Nanostructured Materials for Advanced Technology (NS-NMAT-2011) Department of Physics, K.B.P. Mhavidyalaya, Pandharpur. Dist. Solapur. Oct. 3-4, 2011

		2. Microstructural and optoelectronic investigations on polypyrrole-ZnO nanocomposites, M.A. Chougule, S.G. Pawar, S.R. Nalage, P.R. Godse, R.D. Sakare, S.Sen and V.B. Patil. XVth International Workshop on the Physics of Semiconductor Devices (IWPSD-2011) IIT Kanpur, Uttar Pradesh, Dec. 19-22, 2011. 3. Fabrication of Nanostructured ZnO Thin Film Sensor For NO2 Monitoring, M.A. Chougule, S.L. Patil, S.G. Pawar, S.Sen and **V.B. Patil.** I[st] International Workshop on the Physics of Semiconductor Devices (IWPSD-2011) IIT Kanpur, Uttar Pradesh, Dec. 19-22, 2011. 4. Polyaniline - Cds nanocomposites : Structural, Morphological and Optoelectronic Properties, B.T. Raut, P.R. Godse, S.G. Pawar, M.A. Chougule, D.K. Bandgar and **V.B. Patil.** I[st] International Workshop on the Physics of Semiconductor Devices (IWPSD-2011) IIT Kanpur, Uttar Pradesh, Dec. 19-22, 2011. 5. Fabrication of Nanostructured ZnO Sensor for NO_2 Monitoring, M.A. Chougule, S.L. Patil, S.G. Pawar, S.Sen and V.B. Patil. 17th ISCB International Conference (ISCB-2012) Solapur University, Solapur. Jan. 21-24, 2012. 6. Development of nanostructure Polypyrrole (PPy) thin Film Sensor for NO2 detection, M.A. Chougule, S.Sen and **V.B. Patil.** 1st International Symposium on Physics and Technology of Sensors (ISPTS-1). Centre for Materials for Electronics Technology (C-MET), Pune, Mar. 8-10, 2012.

7. Novel Method for Fabrication of NiO Sensor : Micro structural and Physical Characterization
S.R. Nalage, M.A. Chougule and **V.B. Patil.**
1st International Symposium on Physics and Technology of Sensors (ISPTS-1).
Centre for Materials for Electronics Technology (C-MET), Pune, Mar. 8-10, 2012.

8. Fabrication of Polyaniline-CdS nanocomposites for N_2Sgas detection,
B.T. Raut, P.R. Godse, D.K. Bandgar, R.N. Mulik, S.A. Pawar and **V.B. Patil.**
1st International Symposium on Physics and Technology of Sensors (ISPTS-1).
Centre for Materials for Electronics Technology (C-MET), Pune, Mar. 8-10, 2012.

9. Fussy nanofibrous network of Polyaniline (PANi) for NH_3 gas detection,
B.T. Raut, D.K. Bandgar, M.A. Chougule, S.A. Pawar, R.N. Mulik and **V.B. Patil.**
1st International Conference on Fuctional Materials for Defence (ICFMD-2012)
Defence Institute of Advanced Technology, (DU), Pune, India. May. 18-20, 2012.

10. Noval Method for fabrication of Fe_2O_3 thin film Sensor,
S.R. Nalage, M.A. Chougule, S.A. Pawar, R.N. Mulik and **V.B. Patil.**
1st International Conference on Fuctional Materials for Defence (ICFMD-2012)
Defence Institute of Advanced Technology, (DU), Pune, India. May. 18-20, 2012.

		11. SnO_2 synthesis by sol-gel method and its Characterization, R.D. Sakare, P.R. Godse, G.D. Khuspe and **V.B. Patil.** 1st International Conference on Fuctional Materials for Defence (ICFMD-2012) Defence Institute of Advanced Technology, (DU), Pune, India. May. 18-20, 2012.

Patents - Nil

Other Activities : (Invited Talks)

1. Thin Film Process Technologies: Role in Materials Science, **L. P. Deshmukh,** National Conference on Recent Trends in Materials Science (NCRMS-2012), A.V.C. College, Mayiladuthurai, Tamilnadu, March 8-9, 2012, India.
2. Thin Films by Combinatiorial Approach: Role in Materials Science, **L. P. Deshmukh,** UGC, Sponsored, National Seminar on Physics of Materials and Photonic Devices, Rajarshi Shahu Mahavidyalya, Latur, March 16-17, 2012, India.

३. भूगर्भशास्त्र संकूल (School of Earth Sciences)

शिक्षकांची माहिती २०११-१२

अ.क्र.	शिक्षकांचे नाव	पदाचे नाव
१	डॉ. आर. आर. पाटील	प्राध्यापक आणि संचालक
२	डॉ. अे. बी. नारायणपेठकर	सहयोगी प्राध्यापक
३	डॉ. पी. प्रभाकर	सहयोगी प्राध्यापक
४	डॉ. आर. एस. गवळी	सहयोगी प्राध्यापक
५	श्री. व्ही. पी. धुळप	सहयोगी प्राध्यापक
६	श्री. एस. पी. बावीसकर	सहयोगी प्राध्यापक
७	श्री. ए. एस. येडगे	साहाय्यक प्राध्यापक (हंगामी)
८	श्री. एस. एल. सोनकांबळे	साहाय्यक प्राध्यापक (हंगामी)
९	श्रीमती व्ही. व्ही. गावडे	साहाय्यक प्राध्यापक (हंगामी)
१०	श्रीमती एस. एन. घम	साहाय्यक प्राध्यापक (हंगामी)

भू-शास्त्र संकुल

विद्यार्थ्यांची माहिती २०११-१२

अ.क्र.	विषय	वर्ग	मुले	मुली	एकूण
१	भूगर्भ शास्त्र	एम.एस्सी भाग १	००	०२	०२
		एम.एस्सी भाग २	०१	०३	०४
२	पर्यावरणशास्त्र	एम.एस्सी भाग १	११	०५	१६
		एम.एस्सी भाग २	०४	०३	०७
३	भू-माहितीशास्त्र	एम.एस्सी भाग १	०५	०४	०९
		एम.एस्सी भाग २	०७	०४	११
४	एकूण	एम.एस्सी भाग १	१६	११	२७
		एम.एस्सी भाग २	१२	१०	२२
		एकूण	२८	२१	४९

Annual Report
2011-2012
School of Earth SCiences

1. Research Activities :-

Sr. No.	Name of the Teacher	Research Activities
1.	Dr. R. R. Patil	Ore potential of basaltic flows from Solapur District.
2.	Dr. A. B. Narayanpethkar	Hydrogeochemical & Hydrogeological studies at Khadki, Nala Basin from Mangalwedha Taluka, Solapur District, Maharashtra, India. Sustainable development of Groundwater modeling in SUS Basin, Pandharpur Taluka, Solapur District, Maharashtra. Application of Electrical Resistivity for Ground water investigation in the Bedaki Nala basin of Osmanabad & Solapur District Maharashtra. Surface and Surface modeling of Nagjari basin Solapur & Osmanabad, District for groundwater development. Demarcation of Liquifaction zone & iso seismal distribution of koyna & killari earthquake prone regions of Satara & Latur District of Maharashtra India. Application of Remote Sensing GIS & Electrical Resistivity techniques for Natural resources management in south Solapur Taluka, Solapur District Maharashtra.
3.	Dr. P. Prabhakar	Geoenvironmental studies in Shelgi Nala Watershed, Solapur, Maharashtra.
4.	Dr. R. S. Gavali	Major Research Activities : Studies of environmental stressand disease prediction on pomegranate cultivation using Geoinformatics approach : special reference to Solapur district. 1. Analysis of the Interrelationships of Protected Area-Local Communities-Ecotourism in Two Dryland Wildilife Sanctuaries of Maharashtra, Forest Department, Pune Division.

Sr. No.	Name of the Teacher	Research Activities
		2. Studies on Impacts of Anthropogenic Activities on the Wular Lake with Reference to Water and Sediment Chemistry and Macrophytes. Collaboration with Dr. G. Jeelani, Dept. of Geochemistry, University of Kashmir. 3. Studies on the Microbial Diversity of Dal Lake, J & K, India. With Dr. Yogesh Souche, NCCS, Pune. 4. Efficacy of Different Forest Management Practices in Northern Tropical Dry Deciduous Forest Type of Orissa. Kalinga Development Foundation, Bhuvneshwar, Orrisa.
5.	Mr. V. P. Dhulap	Testing and develpment of sewage treatment process by phyto remediation for its management to control its pollution, measurement of study air pollution mainly the noise pollution for measurement and control; soil testing the remediation for quality improvement.
6.	Mr. S. P. Baviskar	----------
7.	Mr. A. S. Yedage	1. Studies of pomegranate cultivation for land suitability using Geoinformatics approach. 2. Land use & Land cover Mapping using geospatial technology in Solapur District.

2. Aria of Specialization :-

Sr. No.	Name of the Teacher	Area of Specialization
1.	2	3
1.	Dr. R. R. Patil	Economic Geology, Fuel Geology, Environmental Geology, Minerals Exploration & Mining
2.	Dr. A. B. Narayanpethkar	Hydro Geology, Mineral Exploration, Geophysics, Geoinformatics & its application in Hydgrogeology.
3.	Dr. P. Prabhakar	Geochemistry, Geological exploration, Geochemical exploration, Mineralogy.
4.	Dr. R. S. Gavali	• Natural Resource Management and Conservation • Geoinformatics Application in Environmental Sciences • Water Pollution Monitoring and Assessment • Climate Change

Sr. No.	Name of the Teacher	Area of Specialization
1.	2	3
5.	Mr. V. P. Dhulap	Pollution studeies (Water, Air and Soil), wastewater treatment technologies, wetlands, Bioremediation, Pollution studies and Toxicology.
6.	Mr. S. P. Baviskar	Ecosystem, Ecology, Biodiversity, Environmental Geology, Natural Resources & Management, Remote sensing & GIS, Solid waste management, EIA, Pollution studies (Water, Air and Soil)
7.	Mr. A. S. Yedage	Remote Sensing, GIS and Geography.

3. Research projects Undertaken

Sr. No.	Name of the Teacher	Title of Project	Sanctioning Agency	Amount Sanctioned Rs.
1.	2	3	4	5
1.	Dr. R. R. Patil	Consultancy Project (Niva Project Norve Bombay)	Foundation of Medical Research (FMR) Mumbai under NIVA Project.	40,000/-
2.	Dr. A. B. Naryanpethkar	1. Hydrological slidy of the availability of ground water at sugar ethanols cogeneration industries at Bhandarkavathe	Lokmangal Sugar	25,000/-
		2. Investigation of groundwater at Solapur.	Sunil Mantri reality Ltd.	2,000/-
		3. Assesment of Impact of Javalgaon project.	Sudarshan krida & samajseva sanstha Jotibachi wadi, Javalaon No. 2, Barshi, Solapur.	2,000/-
3.	Dr. P. Prabhakr	--------	--------	--------
4.	Dr. R. S. Gavali	-------	-------	-------
5.	Mr. V. P. Dhulap	Consultancy Project (Niva Project Bombay)	Foundation of Medical Research (FMR) Mumbai under NIVA Project.	40,000/-
6.	Mr. S. P. Baviskar	-------	--------	--------
7.	Mr. A. S. Yedage	--------	--------	--------

Sr. No.	Name of the Teacher	Title of Research / Journal / page No. / Volume No. / Publisher Name / Vol No / Year	
1.	Dr. R. R. Patil	**Research Published in Conferences Proceedings :** 1. Gavade V. V., Patil R. R., Palkar J. M. and Kachare K. Y.; (2011) Site suitability analysis for surface rain water harvesting of Madha Tahsil, Solapur Mahrashtra : A Geoinformetic Approach, Esri India, 12th Esri Indian user Conference 2011. 2. Patil R. R. and Abhijeet A. Surve. (2012) Study on the Morphic fatures of lonar Impact Crater, Buldhanana Dist. Maharashtra using GIS and Remote Sensing techniques, proceeding of the Seminar on Frontiers of earch science research, held at Central University of Karnataka. Pp. 301-302. 3. Patil R. R. and Abhijeet A. Surve; (2012) "Metallic Sulphide, Silicate melt, immiscibility evidenced through inclusion petrographic study on impactites from Lonar Crater, Maharashtra, India." Submitted to international conference of ACROFI IV August 2012 to be held at Brisbane, Australia.	
2.	Dr. A.B. Narayanpethkar	Comparative Integrated Hydrological Studies For Transmissivity and Water Level Fluctuation	Accepted for International Journal of Earth Sciences and Engineering.
3.	Dr. P. Prabhakar	----------	
4.	Dr. R.S. Gavali	1. Noise Pollution in Pilgrimage Centers: Case study from Alandi and Dehu in Maharashtra, India (2011), *Enrich Environment.* 2011'4 (2):103-112. 2. Habitat Suitability Modeling for Great Indian Bustard (GIB) in Solapur District: A Geoinformatics Approach, Proceedings of 12th Esri India User Conference 2011, New Delhi, India; 2011, pp 3. Distribution of Emergent Macrophytes of Three Eutrophic lakes from Jhansi, Bundelkhand Region, *Journal of Research and Development.* Vol, 11, (2011), 26-33. 4. "Evaluation of Water Quality with Waterborne Diseases for Assessing Pilgrmage Impact along the River Indrayani." *International Journal of*	

		Environmental Protection, 2102, 2 (1): 8-14. 5. "Environmental aspects of Flood Hazards due to the River Jhelum and its Mitigation Measures." *International Journal of Environment and Earth Sciences*, 1 (1): 1-12. 6. Assessment of Health Condition of Mountain Rangeland Ecosystem using Plant Diversity and Richness Indices. *Journal of Rangeland Science*, 2012, 2(1): XXXXX (In press)
5.	Mr. V. P. Dhulap	1. V.P.Dhulap and B.L. Chavan., (Jan.2012) "Phyto-Technological method for treatment of sewage through constructed wetland" 17th International Conference on Expanding Horizons in Chemical and Biological Sciences: Innovations Crossroads, Solapur University, Solapur (M.H.).PP-81, Pp. 169. 2. B.L.Chavan and V.P.Dhulap., (May 2012) "Treatment of Sewage through Horizontal Suburface (HF) constructed wetland" Indo-Bhutan International Seminar in Advances in Environmental Sciences (AES 2012), 025-Pp-57.
6.	Mr. S. P. Baviskar	----------
7.	Mr. A.S. Yedage	1. Habitat Suitability Modeling for Great Indian Bustard (GIB) in Solapur District : A Geoinformatics Approach, Proceedings of 12th ESRI India User Conference 2011, New Delhi, India; 2011

5. Paper presented in conferences/seminars/symposiven/workshops.

Sr. No.	Name of the Teacher	Paper presented in (with date month)
1.	Dr. R. R. Patil	1. Patil R.R. & Abhijeet A. Surve (2012) study on the morphic features of Lonar Impact crater, Buldhana Dist, Maharashtra using GIS & Remote sensing techniques, Proceedings of the seminar on frontiers of earth science research, held at Central University, Karnataka PP 301-302. 2. Patil R.R. (2012) inclusion Perography & thermocrometry for evolution of source rock potential, A study from Bhima basin, Mangalwedha Solapur District, Maharashtra, Paper presented & obstracted in Internation conference, Solapur University, Solapur.

		PP 259. 3. Gavade V.V, Patil R.R., & Tikhile (2012) Application of remote sensing & GIS in elephant habitat, site tuitability in Chandgad Tal. 4. Kolhapur, Maharashtra. Paper presented at Solapur University, 10-11 Feb 2012. 5. **Patil R.R.;** (2012) Inclusion Petrography and thermocrometry for evaluation of source rock potential: A study from Bhima basin, Mangalwedha Solapur District, Maharashtra, Paper presented in International Conference on Chemistry, Held at Solapur University, Solapur. Pp. 259. 6. Gavade V.V., **Patil R.R.** and Tikile; (2012) Watershed management for sustainable development of Pandharpur Tal. Solapur, Maharashtra with Geoinformetics applications. Paper presented in National Seminar, held at Usmania University, Hyderabad, during 2-3 March 2012. 7. Gavade V.V., Patil R.R. & Tikhile (2012) watershed management for sustainle development of Pandharpur Tal. Solapur, Maharashtra with Geoinformatics applications, paper presented at National seminar, held at Usmania University, Hyderabad, during 2-3 March 2012.
2.	Dr. A.B. Narayanpethkar	Paper presented in International conference sponsored by UGC and MOES on multi Displiminary approaches in Applied Geology MAAG 2012, 20-21 January 2012 1) Hydrologicalstudies in dhubdhubi basin Solapur district Maharashtra S.M.Sabale, M.N. Raut, V.R. Ghodake, G.I. Patel and **A.B.Narayanpethkar,** P 95. 2) Isopach Isoresistivity models for demarcating feasible area for groundwater development in Sus basin Solapur district Maharashtra. M.N. Raut, V.R. Ghodake, G.I. Patel and A.B. Narayanpethkar, P 96.
3.	Dr. P. Prabhakar	Distribution of foraminifera in Savitri river estuary, Raigad districts, Kokan coast, India. Its implication in environmental studies presented in international conference on multidisciplinary approaches in Applied Geology 2012 (Jan 21-22) at GKG college, Kolhapur.

4.	Dr. R. S. Gavali	1. Remote and GIS Application in Change Detection Study using Multi Temporal Satellite Data. National Conference on Environmental Surveillance for Natural Resource Management. January 9-10, 2012, pp 81. North Maharashtra University Jalgaon. 2. Litogenic and Anthropogenic Implications on the Water Chemistry of The two Hydrogeologicaly Divergent Lake in Kashmir Valley. 17th International Conference on Expanding Horizons in Chemical and Biological Sciences: Innovations Crossroads, ISCBC-2012, 21st-12th January, 2012, pp 258. Solapur Univeristy. 3. Assessment of Pomegranate Orchards using RS & GIS Techniques for the Solapur District, Maharashtra. Frontiers of Earth Science Research, 5-6th May, 2012, pp 291-293.
5.	Mr. V. P. Dhulap	1. 17th International Conference on "Expanding Horizons in Chemical and Biological Sciences: Innovations Crossroads" ISCBC- Jan. 2012. (Solapur University). 2. Indo-Bhutan International Conference On "Advances in Environmental Sciences" (AES-2012) (Sherubtse College, Royal University of Bhutan, Kanglung, Bhutan).
6.	Mr. S. P. Baviskar	Survey and Analysis of NGOs working for Environment in Jalgaon District" in National Conference On ENVIRONMENTAL SURVEILLANCE FOR NATURAL RESOURCE MANAGEMENT ESNRM-2012 Jan 9 & 10 3 Day workshop (training) on ERDAS IMIGINE software.
7.	Mr. A. S. Yedage	1. Remote and GIA Application in Change Detection Study using Multi Temporal Satellite Data. National Conference on Environmental Surveillance for Natural Resource Management. January 9-10, 2012, pp 81. North Maharashtra University, Jalgaon. 2. Assessment of Pomegranate Orchards using RS & GIS Techniques for the Solapur District, Maharashtra. Frontiers of Earth Science Research, 5-6th May, 2012, pp 291-293. 3. Assessment of Pomegranate cultivation using Geoinformatics Approach is Semi-arid region Solapur District, Maharashtra in the 12th Esri India User conferences 2011, held New Delhi form 07-08, Decmber 2011.

		4. Attended Two days Training program "Introduction to ArcGIS" held by New Delhi 5. Attended noe day workshop "GEOSPTATIAL TECHNOLOGY CARAVAN" Organized by geospatial Media and Communication and department of Information Technology Government of India

6. Other Activities

Sr. No.	Name of the Teacher	Activities
1.	2	3
1	Dr. R. R. Patil	1) Examined Ph.D. thesis submitted in I.I.T. Powai submitted. 2) Examined Ph.D. thesis submitted in Amravati University. 3) Completed work related to examination as Chairman for Applied Geology, Environmental Science, for M.Sc Students. 4) Organised Entrance examination for M.Sc Students in Applied Geology, Environmental Science, Geoinformatics. 5) Organised Science day exhibition & attended all the meetings related to various Universities committees/ bodies.
2	Dr. A.B. Narayanpetkar	1) Member of selection committee for selection of Geologist constituted by Maharashtra Public Service Commission (MPSC) 2) Organising committee member for International seminar organized by chemistry department, Solapur University Solapur. 3) Member of various committees of the University.
3	Dr. P. Prabhakar	a) Worked on various committees of University. b) Worked as Observer for UGC-NET examination in Dec 2011 & Jane 2012.
4	Dr. R. S. Gavali	a) Senate Member - Solapur University. b) Board of Studies Member (BOS), North Maharashtra University.

5	Mr. V.P. Dhulap	1) Organized "Science Exhibition" in National Science Day 2) Organized "Study Tour" in Dec 2012. 3) Appointed as Examiner in Nagpur & Nanded University. 4) Guest lecture on "Environmental Pollution Rules" in Dr. Ambedkar competitive exam Solapur University Solapur.
6	Mr. S.P. Baviskar	Delivering Guest lecture on MPSC / UPSC competitive exam coaching center school of social sciences, Solapur university, Solapur. Study tour organized in Dec 2011 with 34 Students.
7	Mr. A. S. Yedage	1) Organized three day Training Program for "ERDAS Imagine 2011" held by School of Earth Sciences Solapur University Solapur. 2. Deliver one lecture for competitive coaching class.

संकुलाचे नाव : संगणकशास्त्र संकुल
(School of Computational Sciences)
शिक्षकांची माहिती

अ.क्र.	शिक्षकांचे नाव	पद
१)	डॉ. व्ही. बी. घुटे	प्र. संचालक प्र. विभाग प्रमुख, संख्याशास्त्र विभाग प्र. विभाग प्रमुख, गणित विभाग सहयोगी प्राध्यापक
२)	डॉ. आर. एस. हेगडी	सहयोगी प्राध्यापक
३)	श्री. आर. एस. मेंते	प्र. विभागप्रमुख, कॉम्प्युटर ॲप्लीकेशन्स, सहाय्यक प्राध्यापक
४)	श्रीमती जे. डी. ठेंगे	साहाय्यक प्राध्यापक
५)	श्री. ए. आर. शिंदे	साहाय्यक प्राध्यापक
६)	श्री. एस. डी. राऊत	साहाय्यक प्राध्यापक
७)	श्री. आय. आर. पाटील	साहाय्यक प्राध्यापक (हंगामी)
८)	श्री. एस. एम. निंबाळे	साहाय्यक प्राध्यापक (हंगामी)
९)	श्रीमती एस. एस. खाडीलकर	साहाय्यक प्राध्यापक (हंगामी)
१०)	श्रीमती आर. आर. कुलकर्णी	साहाय्यक प्राध्यापक (हंगामी)
११)	श्रीमती के. पी. अल्लापूरकर	साहाय्यक प्राध्यापक (हंगामी)
१२)	श्रीमती एस. डी. रंगदाळ	साहाय्यक प्राध्यापक (हंगामी)

संकुलाचे नांव : संगणकशास्त्र संकुल (School of Computational Science)

विद्यार्थी संख्या

अ.क्र.	वर्ग	विद्यार्थी संख्या		
		मुले	मुली	एकूण
१	२	३	४	५
१	एम.सी.ए. भाग-१	२१	४५	६६
२	एम.सी.ए. भाग-२	२२	३७	५९
३	एम.सी.ए. भाग-३	१६	३०	४६
४	एम.एस्सी (कॉम्प्युटर सायन्स) भाग - १	१०	१२	२२
५	एम.एस्सी (कॉम्प्युटर सायन्स) भाग - २	१०	११	२१
६	एम.एस्सी (गणित) भाग-१	१३	३०	४३
७	एम.एस्सी (गणित) भाग-२	११	११	२२
८	एम.एस्सी (संख्याशास्त्र) भाग-१	७	७	१४
९	एम.एस्सी (संख्याशास्त्र) भाग-२	१२	४	१६
	एकूण -	१२२	१८७	३०९

2. Area of Specialization :-

Sr. No.	Name of the Teacher	Area of Specialization
1.	2	3
1	Dr. V. B. Ghute	Applied Statistics
2	Dr. R. S. Hegadi	Digital Image Processing Pattern Recognition, Image Vision, Data and Image Mining.
3	Shri. R. S. Mente	Computer Science
4	Smt. J. D. Thenge	Mathematics
5	Shri. A. R. Shinde	Computer Science
6	Shri. S. D. Raut	Computer Science (Image processing pattern recognition)

3. Research Projects Undertaken

Sr. No.	Name of the Teacher	Titla of the Project	Sanctioning agency	Amount Sectioned Rs.
1.	2	3	4	5
1	Dr. R. S. Hegadi	Medical Image Analysis	UGC	9,71,800/-

4. Research Publication :-

Sr. No.	Name of the Teacher	Title of the Research paper/Journal/Page no./Voume number/ publisher Name/ Vol. No/ Year.
1.	2	3
1	Dr. V. B. Ghute	1) "A Bivariate Nonparametric Synthetic Control Chart for Monitoring Process Location". Proceedings of the International Congress On Productivity, Quality, Reliability, Optimization and Modeling, (2011), Vol. 1, pp. 648-66 2) "A Nonparametric singed-Rank Control Chart for Bivariate Process Location" Quality Technology and Quantitative Management, (2012), (In Press)
2	Dr. R. S. Hegadi	1) A case Study of Regression Test Automation for Datawarehouse Quality Assurance, International Journal of Information Technology and Knowledge Management, Vol. 5, No. 2, ISSN: 0973-4414, pp. 239-243. July-Dec 2012, IF: 0.48 2) Emerging Trends in Data Mining for Intrusion Detection, International Journal of Advanced Research in Computer Science (IJRCS), Vol. 3, No. 2, ISSN: 0976-5697, pp. 279-281. Mar-Apr 2012 3) A Novel Approach for Iris Encryption, International Journal of Computer Applications (IJCA), No. 5, ISSN: 0975-8887. 2012 IF: 0.621 4) A Study on Sampling Techniques for Data Testing, Journal of Computer Science and Communication (IJCSC), Vol. 3, No. 1, ISSN: 0973-7391, pp. 13-16. Mar, 2012, IF : 0.47 5) Interactive Segmentation of Medical images Using Grabcut, International Journal of Machine Intelligence, ISSN: 0975-2927 & E-ISSN: 0975-9166, Vol. 3, issue 3, pp. 168-171. Nov, 2011 6) Automated Data Validation for Data Migration Security, International Journal of Computer Application (IJCA), Vol. 30, No. 6, ISSN: 0975-8887, pp. 41-46. Sept, 2011, IF: 0.835 7) Experimental Study of Various Data Masking Techniques with Random Replacement using data volume, International Journal of Computer Science and Information Security (IJCSIS), Vol. 9, No. 8, ISSN: 1947-5500, pp. 154-158. Aug, 2011, IF : 0.47
3	Shri. R. S. Mente	1) "Color Based Information Retrieval ", R.S. Mente, B.V. Dhandra, G. Mukarambi, International Journal of Advanced Computer Engineering and Architecture, 63-70, Vol. 1, Mind Reader Publications, (2011)

4	Shri. S. D. Raut	1) "Biometric Identification of Individual using Statistical Properties of Palm" International journal of Machine Intelligence, pp- 150-154, Volume-3, Issue -3, Bio info Publication, (2011) 2) "Biometric palm line based matching using basic statistical properties," National Conference on recent trends in Communication Technology, Proceedings, pp-47-54, Karnataka State Higher Education Council Printing press, (2012) 3) "Study of Statistical Approaches for palm print Identification", National Conference Proceeding, pp-50-52, Abbang Prakashan, Nanded Volume-02, (2012)

5. Paper presented in Conferences / Seminars / Symoposium/workshop

Sr. No.	Name of the Teacher	Paper Presented in (with date month)
1.	2	3
1	Dr. V. B. Ghute	1) A paper entitled "Bivariate nonparametric CUSUM control charts" is presented in ***National Conference on Advances in Statistical Theory and Applications*** held at Bangalore University, Bangalore during 16-18 November, 2011. 2) A paper entitled "Robustness to non-normality of the multivariate synthetic S control chart" is presented in ***International Conference on Statistics, Probability and Related Areas*** held at Cochin University of Science and Technology, Cochin during 19-22 December, 2011 3) A paper entitled "Nanparametric control charts for bivariate process location" is presented in and ***National Conference on Interface between Statistics other Sciences*** held at Dr. Babasaheb Ambedkar Marathwada University, Aurangabad during 24-25 February, 2012. 4) Delivered a lecture as Resource Person in ***State Level Workshop on SPSS Software*** organized by Sangemeshwar College, Solapur on 29 January, 2012.
2	Dr. R. S. Hegadi	1. Humerus Radiograph Image Segmentation using Normalized Cut, IJCA Proceedings on National Conference on Recent Trends in Computing NCRTC(2):22-24 May 2012 Foundation of Computer Science, New York, USA 2. Template matching approach for Handwritten Kannada Numeral Recognition, IJCA Proceedings on National Conference on Recent Trends in Computing NCRTC (3):11-12. May, 2012 Foundation of Computer Science, New York, USA 3. Performance Evaluation and Extraction Framework for Unstructured Text Information, International Conference on Computational Techniques and Artificial Intelligence (ICCTAI'2012) Penang, Malaysia, ISBN: 978-81-922428-5-9, pp. 313-317, Feb, 2012. 4. Template matching approach for Printed Kannada Numeral Recognition, International Conference on Computational Intelligence and Information Technology (CIIT), Pune, India, ISBN: 978-3-642-

		20572-9, pp. 480-183. Nov, 2011 Springer -CCIS 5. Automatic Traffic Sign Recognition, Second International Conference on "Communication, Computation, Management & Nanotechnology" (ICN-2011), Bhalki, India, ISBN: 978-81-921740-0-6, Sept, 2011. 6. Tumor Segmentation form Endoscopic Images using GrowCut method, Second International Conference on "Communication, Computation, Management & Nanotechnology" (ICN-2011), Bhalki, India, ISBN: 978-81-921740-0-6, Sept, 2011.
3	Shri. R.S. Mente	1) "An Approach to Content Based Image Retrieval" Presented at National Conference on Computer, Communication and Information Technology at Sinhgad Institute of Computer Sciences (18th & 19th Feb, 2012)
4	Shri. S.D. Raut	1) Online Conference Proceeding at Bioinfo journals digital Library, - UGC Sponsored National Workshop on Digital Image Processing and Pattern Recognition (DIPPR-2011), 3rd-5th November, 2011. 2) Proceeding, National Conference on Recent Recent Trends in Communication Technology, Banglore, January 13, 2012. 3) Conference Proceedings, Conference Managealization Changing Scenario of Management & I.T. 2012, Feb. 2012. 4) Souvenir, UGC-SAP Sponsored National Seminar on 3-4 March, 2012, Surat

6. Other Activities :-

Sr. No.	Name of the Teacher	Activities
1.	2	3
1	Dr. V. B. Ghute	1) Reviewer for International Journal ***Communications in Statistics-Simulation and Computation (USA).*** 2) Reviewer for International Journal ***Computers and Industrial Engineering (USA).*** 3) An expert for the ***GD & PI*** (MAH/MBA/MMS 2012) conducted on behalf of Directorate of Technical Education (Govt. of Maharashtra) during 21-24 May, 2012 at Department of Commerce and Management, Solapur University, Solapur. 4) Delivered lectures for ***NET/SET Coaching in Statistics,*** organized by Department of Statistics, Shivaji University, Kolhapur on 18 February, 2012. 5) Organized a Seminar for M.Sc. students on ***"Emerging Career in SAS".*** jointly with ULTRAMAX Infonet Education Pune on 12 January 2012 6) Memebr of ***Ethical Committee*** in Pandit Deendayal Upadhyay Dental College, Solapur. 7) Member of ***Editorial Board*** of AVISHKAR- Solapur University, Journal.

		8) Member of ***Locial Organizing Committee*** of International Conference (ISCBC-2012) 9) Delivered a lecture as Chief Guest on "Industrial Statistics" in the Celebration of ***National Statistics Day*** Organized by District Statistical Office and District Planning Office, Solapur on 29-26-2012.
2	Shri. R.S. Mente	1) Co-ordinator for BSNL & NMEICT Project & University Internet. 2) Member of Vidyalaya Management Committee, Kendriya Vidyalaya, Solapur. 3) Chairman of M.Sc. (Computer Sci) Paper Setting Committee at SRTMU Nanded Sub center, Latur. 4) As a Placement Co-ordinator arranged Campus interviews of Companies from Bangalore, Pune, Solapur for MCA & M.Sc. Students. 5) Co-ordinator for arranging Popular lectures on the Occasion of NSD-2011 6) Member of Local Organizing Committee of ISCBC- 2012, International Conference. 7) Co-ordinator for SEED IT - Idol 2012 8) Judge for State Level Coding Competition of DISTA 2012 at N.B. Navale College of Engineering, Solapur. 9) Member of Board of Examination of P.G. D.C.P. & S.A. at Gulbarga University, Gulbarga. 10) Successfully Completed UGC Sponsored Orientation Course with Grade A at Dr. Babasaheb Ambedkar Marathwada University, *Aurangabad.* 11) Worked as member of Editorial Board of Avishkar Solapur University Journal.
3	Smt. J. D. Thenge	1) Worked as a Ladies Nominee on the Local Selection Committee for Walk - In - Interview for Dept. of Education on 12/07/2011. 2) Member of Youth Festival Committee.,
4	Shri. A. R. Shinde	1) Presently working as University Nodal Officer, Worked as a Member of LIC, Member of Quiz Computation.
5	Shri. S.D. Raut	1) Under Colloquium Committee for Processing the activity of Appointment of Professor on regular basis for Various School of the University. 2) Worked as papers setter under activity of paper setting of SRTMU, Nanded for winter -2011 and summer - 2011 Examination of Integrated M.Sc. and M.Sc. Computer Sci. Subject. 3) Worked as Paper Moderator for evaluating Summer -2012 Examination of M.Sc. (Comp. Sci) Paper at STRMUN, CAP Center, Latur.

संकुलाचे नांव : सामाजिक शास्त्रे संकुल (School of Social Sciences)

विद्यार्थी संख्या

अ.क्र.	वर्ग	विद्यार्थी संख्या		
		मुले	मुली	एकूण
१	२	३	४	५
१	एम.ए. भाग-१ (प्राचीन भारताचा इतिहास संस्कृती व पुरातत्व शास्त्र)	१५	१०	२५
२	एम.ए. भाग-२ (प्राचीन भारताचा इतिहास संस्कृती व पुरातत्व शास्त्र)	४	७	११
३	एम.ए. भाग-१ (अर्थशास्त्र)	६	३	९
४	एम.ए. भाग-२ (अर्थशास्त्र)	४	५	९
५	एम.ए. भाग-१ (ग्रामीण विकास)	१	२	३
६	एम.ए. भाग-२ (ग्रामीण विकास)	२	५	७
७	एम.ए. भाग-१ (पत्रकारिता व जन संज्ञापना)	१९	१	२०
८	एम.ए. भाग-२ (पत्रकारिता व जन संज्ञापना)	१४	१	१५
९	पी.जी. डिप्लोमा इन म्युजिओलॉजी	२	३	५
	एकूण -	६७	३७	१०४

संकुलाचे नांव : सामाजिक शास्त्रे संकुल (School of Social Sciences)

शिक्षकांची माहिती

अ.क्र.	शिक्षकांचे नाव	पद
१	डॉ. ई.एन. अशोककुमार	प्राध्यापक व संचालक सामाजिक शास्त्रे संकुल
२	डॉ. सी.एस. भानुमते	सहयोगी प्राध्यापक व प्रभारी विभाग प्रमुख ॲप्लाईड इकॉनॉमिक्स
३	डॉ. (सौ.) माया पाटील	प्राध्यापक व प्रभारी विभाग प्रमुख प्राचीन भारतीय इतिहास, संस्कृती व पुरातत्व शास्त्र
४	डॉ. आर.बी. चिंचोळकर	सहयोगी प्राध्यापक व प्रभारी विभाग प्रमुख पत्रकारिता व जन संज्ञापना
५	डॉ. जी. एस. कांबळे	सहयोगी प्राध्यापक ग्रामीण विकास
६	श्री. प्रभाकर कोळेकर	साहाय्यक प्राध्यापक प्राचीन भारतीय इतिहास, संस्कृती व पुरातत्व शास्त्र
७	श्री. पी. जी. व्हनकडे	साहाय्यक प्राध्यापक, ॲप्लाईड इकॉनॉमिक्स
८	श्री. देवानंद गडलिंग	साहाय्यक प्राध्यापक (हंगामी) पत्रकारिता व जन संज्ञापना विभाग

Applied Economics

2. Area of Specialization

Sr. No.	Name of the Teacher	Area of Specialization
1.	Dr. C. S. Bhanumate	Agricultural Economics, Quantitative Methods, Computer Applications
2.	Shri. P. G. Vhankade	Micro Economics, Monetary Economics, Environmental Economics
3.	Dr. Mrs. Maya J. Patil	A.I.H.C. and Archaeology

3. Research Project Undertaken :

Sr. No.	Name of the Teacher	Title of the Project	Sanctioning Agency	Amount Sanctioned (Rs)
1.	Dr. C. S. Bhanumate	An Economic Analysis of Bidi Industry in Solapur	ICSSR, New Delhi	7,12,725/-
2.	Dr. Mrs. Maya J. Patil	Excavation at Wakav	District Planning Committee	1,70,000/-
		Excavation at Shiur	Solapur University, Deccan college Pune, & ASI.	56,209/-
3.	Dr. G. S. Kambale	Maharashtra Government Budget and social Exclusion of Dalits and Inclusive policy with special reference to Maharashtra	ICSSR, New Delhi	4,18,900/-
4.	E. N. Ashok Kumar	Consignation Livelihood and Development : A Study & GIB WLS & Nannaj	ICSSR, New Delhi	4,80,000/-

4. Research Publication :

Sr. No.	Name of the Teacher	Title of the Research Paper/Journal/Page No/ Vol. No./Issue No/Publisher/Year
1.	Dr. C. S. Bhanumate	1. Analysis of Foreign Direct Investment in India, (Jointly with S. V. Shinde & S. N. Mergu) Contemporary Research in India, ISSN 2232-2137, Special Issue Feb. 2012
2.	Shri. P. G. Vhankade	1. Employee Retention-A strategic Drive Contemporary Research in India, Vol-II, Paage No 106-110. 2. Food Prices and Inflation-International Research Journal, Vol-I, Issue-III, June 2012, page No 34-37. 3. Managing Workforce Diversity-International Journal of Advance Management, Gol-I, Issue-9.
3.	Dr. Mrs. Maya J. Patil	Book Published "Puratatva - Ek Paryalochan. ISBN-978-81-921752-01
		Relation Between Myth From Puranas & Chamunda icon from Karkamb. 'Indian streams Research Journal' page no. 26-27, Vol. I, Issue VII, August 2011. ISSN : 2230-7850
		"Wakav Excavation", Kandharpur Itihas Sanshodhan Trimasik, page no. 94 to 96. Year II, Issue I, October 2011. ISSN-2229-6476
		"Wakav Excavation", Kandharpur Itihas Sanshodhan Trimasik, page no. 94 to 96. Year II, Issue I, October 2011. ISSN-2229-6476
		"Wakav Excavation", Sanshodhan Patrika Akhil Maharashtra Itihas Parishad) ISSN No. 2231-4342 Nov. 2011
		A preliminary Report on the Excavation at Wakav, Solapur Dist. Maharashtra (2010-11) "PURATATTVA" Indian Archaeological Society, New Delhi Number - 41 2011.
		Vyala Sculpure from Kapilsiddha Mallikarrjun Temple, Solapur. International Conference on Art & Architecture in Indian subcontinent (17 to 19 Feb. 2012)
		Paper presented in National Conference on Blazing Trails in Managements March 2012

5. Paper Presented in Conferences/Seminars/Symposium/Workshop

Sr. No.	Name of the Teacher	Paper Presented in (With Date Month)
1.	Dr. C. S. Bhanumate	1. Paper entitled, 'Consumption pattern of Electricity in India', Presented at 94th Annual Conference of Indian Economic Association held during 27th to 29th December 2011 at Bharati University, Pune.
2.	Shri P. G. Vhankade	1. Paper presented in National Seminar on Business Management Organized by Sinhgad Business School, Feb. 24th - 25th 2012. 2. Paper Presented in International Seminar on Economics and Social Science Organized by Choice College of Arts & Com. Pune.
3.	Dr. Mrs. Maya J. Patil	International Conference on Art & Architecture in Indian subcontinent (17 to 19 Feb. 2012) Paper - Vyala Sculpure from Kapilsiddha Mallikarrjun Temple, Solapur.
		Akhil Maharashtra Itihas Parishad Shri Tuljabhavani Vishesh Adhiveshan 6-7 Jan. 2012 Paper - Shri Tuljabhavani Pratima
		National Conference on Art Architecture & Culture Flow in Beed Region. 26-27 Nov. 2011. Paper - A study Multi Sanctum Temple & Panchmukhi Shivlinga
		Akhil Maharashtra Itihas Parishad Adhiveshan 12-13 Nov. 2011 Paper - "Sculpture of Varkute, Dist. Solapur"
4.	Dr. R. B. Chincholkar	Paper Presented in National Seminar on Education at Cross Roads (Kolhapur) entitled "Mass Media & Education" on 1st Jan. 2012
		Paper entitled "Implications of Cross media ownership" presentedin National Seminar on Journalism in the Age on New Media (kokata) on 11 Jan. 2012.
		Paper entitled Development Communication presented in State level Seminaron Rol of New papers in Development on 24-25 Jan. 2012 at Solapur University, Solapur.
		Attended International Seminar on Issues of Journalistic of Journalistic Etihcs (Kolkata) On 9-11 Jan. 2012

Sr. No.	Name of the Teacher	Paper Presented in (With Date Month)
		Attended National Seminar on 10-11 Feb. 2012 on theme "Sustaining Forests of western Ghats" at Solapur University, Solapur.
5.	Dr. G. S. Kambale	Paper presented in National Conference on Blazing Trails in Managements March 2012

6. Other Activities :

Sr. No.	Name of the Teacher	Activities
1.	Dr. C. S. Bhanumate	1. Organized Workshop on 'Econometrics and Mathematical Economics' for UG and PG students in Economics during 1st January to 4th January 2012. 2. Delivered special Lectures on 'Computer Applications in Economics' in the Dept. of Economics, Shivaji University, Kolhapur during 5th March to 7th March 2012. This lecture series was organized under the UGC-SAP-DRS-III : Visiting Fellow 3. Worked as 'Presiding Officer' for Muncipal Corporation Election 2012.
2.	Shri. P. G. Vhankade	1. Worked as 'Presiding Officer' for Municipal Corporation Election 2012.

संकुलाचे नांव : शिक्षणशास्त्र संकुल (School of Education)

विद्यार्थी संख्या

अ.क्र.	वर्ग	विद्यार्थी संख्या		
		मुले	मुली	एकूण
१	२	३	४	५
१	एम.एड्	२१	१९	४०
२	एम.ए. (एज्युकेशन)	६	८	१४
	एकूण -	२७	२७	५४

शिक्षकांची माहिती

अ.क्र.	शिक्षकांचे नाव	पद
१	डॉ. ह. ना. जगताप	प्राध्यापक, विभाग प्रमुख (कंत्राटी)
२	श्री. ग. तु. जमादार	साहाय्यक प्राध्यापक (कंत्राटी)
३	श्रीमती शु. भ. खाडे	साहाय्यक प्राध्यापक (कंत्राटी)
४	श्रीमती मि. शं. म्हेत्रे	साहाय्यक प्राध्यापक (कंत्राटी)
५	श्रीमती सु. रा. मुदगुंडी	साहाय्यक प्राध्यापक (कंत्राटी)
६	श्री. श. रा. शिंदे	साहाय्यक प्राध्यापक (कंत्राटी)
७	श्रीमती सं. गो. राऊत	साहाय्यक प्राध्यापक (कंत्राटी)
८	श्रीमती पु. स. इंगळे	साहाय्यक प्राध्यापक (कंत्राटी)
९	श्री. गं. प्र. चव्हाण	साहाय्यक प्राध्यापक (कंत्राटी)

● प्राध्यापकांची संपादणूक :-

अ.क्र.	प्राध्यापकांचे नाव	संपादणूक
१)	श्री. जमादार जी.टी. (साहाय्यक प्राध्यापक)	१) महाराष्ट्रराज्य माध्यमिक शिक्षक प्रशिक्षक परिषद राज्यस्तरीय वार्षिक अधिवेशन मूल्यमापनातील प्रवाह पेपर सादरीकरण २) एम.एड् प्रवेश प्रक्रियेचे सदस्य. ३) राज्य स्तरावरील चर्चासत्रामध्ये 'मानवी हक्क व महिला' या विषयावरील पेपर सादरीकरण ४) विद्यापीठस्तरीय 'मेंदू आधारित शिक्षण' या विषयावरील सेमीनारमध्ये सक्रिय सहभाग. ५) एम.एड् अभ्यासक्रमाच्या मौखिक परीक्षेसाठी (Viva voce) परीक्षक म्हणून कार्य. ६) एम.ए. एज्युकेशन अभ्यासक्रमाच्या मौखिक परीक्षेसाठी (Viva voce) परीक्षक म्हणून कार्य. ७) विद्यापीठस्तरीय 'अध्यापनाची प्रतिमाने' या विषयावरील कार्यशाळेत सहभाग ८) विद्यापीठस्तरीय 'शिक्षणशास्त्रातील संशोधन' या विषयावरील कार्यशाळेत सहभाग. ९) 'कमवा व शिका' निवड मंडळावर सदस्य
२)	श्रीमती खाडे एस. बी. (साहाय्यक प्राध्यापक)	१) महाराष्ट्रराज्य माध्यमिक शिक्षक प्रशिक्षक परिषद राज्यस्तरीय वार्षिक अधिवेशन मूल्यमापनातील प्रवाह पेपर सादरीकरण ISRJ-(ISSN:2030:7850) पान क्र. ४७ ते ४९ २) इलेक्ट्रॉनिक इंटरनॅशनल इंटरडिसीप्लीनरी जर्नल (EIIRJ) मध्ये पेपर प्रसिद्ध - मानवी हक्क शिक्षण शिक्षकांचे हक्क व जबाबदाऱ्या Vol. I Issue - II April 2012 ISSN (2277-8721) page No. 69 to 71 ३) विद्यापीठस्तरीय कार्यशाळा, चर्चासत्र परिषद यांमध्ये सहभाग (सन २०११-१२)

३)	श्रीमती म्हेत्रे एम.एस. (साहाय्यक प्राध्यापक)	१) इंडियन कौन्सिल ऑफ सोशल सायन्स रिसर्च (ICSSR) दिल्ली कडून (Minor Project) लघू प्रकल्पासाठी 'टु-स्टडी इमोश्नल इंटलिजन्स ऑफ ॲडोल्सन्ट स्टुडन्टस' या विषयाच्या संशोधनासाठी २,४१,८७५/- रु. चे अनुदान मंजूर २) आंतरराष्ट्रीय स्तरावरील चर्चासत्र मध्ये 'अ स्टडी ऑफ इफेक्टीव्हनेस ऑफ कन्सेप्ट मॅपिंग' या विषयावर पेपर सादरीकरण व पेपर प्रसिद्ध अहमदाबाद. ३) विद्यापीठस्तरीय 'मेंदू आधारित शिक्षण' या विषयावरील सेमिनारचे समन्वयक म्हणून कार्य. ४) एम.एड् अभ्यासक्रमाच्या मौखिक परीक्षेसाठी (Viva voce) परीक्षक म्हणून कार्य. ५) राष्ट्रीय स्तरावरील चर्चासत्रामध्ये 'मानवी हक्क व महिला सबलीकरण' या विषयावर पेपर सादरीकरण नांदेड. ६) राष्ट्रीय स्तरावरील चर्चासत्रामध्ये 'उच्च शिक्षणातील गुणवत्ता - एका जिल्ह्यास एक विद्यापीठ' या विषयावर पेपर सादरीकरण व पेपर प्रसिद्ध उस्मानाबाद. ISBN - 978-81-920972-8-2 ७) राष्ट्रीय स्तरावरील चर्चासत्रामध्ये 'पोर्टफोलिओ मूल्यमापनातील नवोपक्रम' या विषयावर पेपर सादरीकरण व प्रसिद्ध, बार्शी ८) राज्य स्तरावरील चर्चासत्रामध्ये 'मानवी हक्क व महिला' या विषयावरील पेपर सादरीकरण, सोलापूर. ९) राज्य स्तरावरील चर्चासत्रामध्ये 'अ कंपेरिटिव्ह स्टडी ऑफ ओपन बुक ॲन्ड क्लोज्ड बुक सिस्टीम' या विषयावरील पेपर सादरीकरण व प्रसिद्ध बार्शी. ISSN-2230-7850 १०) विद्यापीठस्तरीय 'अध्यापनाची प्रतिमाने' या विषयावरील कार्यशाळेत सहभाग. ११) विद्यापीठस्तरीय 'शिक्षणशास्त्रातील संशोधन' या विषयावरील कार्यशाळेत सहभाग.

४)	मुदगुंडी एस. आर. (साहाय्यक प्राध्यापक)	१) विद्यापीठस्तरीय 'अध्यापनाची प्रतिमाने' या विषयावरील कार्यशाळेत सहभाग २) विद्यापीठस्तरीय 'शिक्षणशास्त्रातील संशोधन' या विषयावरील कार्यशाळेत सहभाग. ३) विद्यापीठस्तरीय 'मेंदू आधारित शिक्षण' या विषयावरील सेमिनारमध्ये सहभाग. ४) 'अ क्रिटिकल स्टडी ऑफ लर्निंग डिस्एबल्ड स्टुडंन्टस' या विषयावरील पेपर प्रसिद्ध. छत्तीसगड जर्नल ऑफ एज्युकेशनल रिसर्च.
५)	राऊत एस.जी. (साहाय्यक प्राध्यापक)	१) राष्ट्रीय स्तरावरील चर्चासत्रामध्ये 'शिक्षक शिक्षणातील नवोपक्रम' या विषयावरील पेपर सादरीकरण व प्रसिद्ध - सांगली. २) राष्ट्रीय स्तरावरील चर्चासत्रामध्ये 'युज ऑफ अँडव्हान्स टिचिंग मेथडस' विषयावर पेपर सादरीकरण व प्रसिद्ध - पंढरपूर ३) राष्ट्रीय स्तरावरील चर्चासत्रामध्ये 'शिक्षणातील नवोपक्रम' या विषयावर पेपर सादरीकरण नांदेड. ४) राष्ट्रीय स्तरावरील चर्चासत्रामध्ये 'उच्च शिक्षणआव्हाने व सुरक्षा' या विषयावर पेपर सादरीकरण व पेपर प्रसिद्ध उस्मानाबाद. ५) राज्य स्तरावरील चर्चासत्रामध्ये 'मानवी हक्क व शिक्षण' या विषयावरील पेपर सादरीकरण ६) राज्य स्तरावरील चर्चासत्रामध्ये 'मूल्यमापनातील नवोपक्रम' या विषयावरील पेपर सादरीकरण व प्रसिद्ध बार्शी. ७) विद्यापीठस्तरीय 'अध्यापनाची प्रतिमाने' या विषयावरील कार्यशाळेत सहभाग. ८) विद्यापीठस्तरीय 'शिक्षणशास्त्रातील संशोधन' या विषयावरील कार्यशाळेत सहभाग. ९) विद्यापीठस्तरीय 'मेंदू आधारित शिक्षण' या विषयावरील सेमीनारमध्ये सहभाग. १०)इलेक्ट्रॉनीक इंटरनॅशनल इंटरडिसिप्लीनरी जर्नल (EIIRJ) मध्ये पेपर प्रसिद्ध ११)CRITIC या आंतरराष्ट्रीय जर्नल मध्ये पेपर प्रसिद्ध.

६)	श्रीमती इंगळे पी.एस. (साहाय्यक प्राध्यापक)	१) राज्य स्तरावरील चर्चासत्रामध्ये 'मुल्यमापनातील नवोपक्रम' पेपर सादरीकरण व प्रसिद्ध बार्शी. २) राष्ट्रीय स्तरावरील चर्चासत्रामध्ये 'मानवी हक्क व महिला सबलीकरण' या विषयावर पेपर सादरीकरण नांदेड. ३) राज्य स्तरावरील चर्चासत्रामध्ये 'मानवी हक्क व महिला' या विषयावरील पेपर सादरीकरण, सोलापूर. ४) विद्यापीठस्तरीय 'अध्यापनाची प्रतिमाने' या विषयावरील कार्यशाळेत सहभाग. ५) विद्यापीठस्तरीय 'शिक्षणशास्त्रातील संशोधन' या विषयावरील कार्यशाळेत सहभाग. ६) विद्यापीठस्तरीय 'मेंदू आधारित शिक्षण' या विषयावरील सेमिनारमध्ये सहभाग. ७) इलेक्ट्रॉनिक इंटरनॅशनल इंटरडिसिप्लीनरी जर्नल (EIIRJ) मध्ये पेपर प्रसिद्ध. ८) विद्यापीठस्तरीय 'शिक्षणशास्त्रातील संशोधन' या विषयावरील कार्यशाळेत सहभाग. ९) नांदेड विद्यापीठात पेपर सेटर म्हणून कार्य केले. १०)अहमदाबाद येथील आंतरराष्ट्रीय स्तरावरील चर्चासत्रामध्ये सहभाग व पेपर सादरीकरण.
६)	चव्हाण जी.पी (साहाय्यक प्राध्यापक)	१) विद्यापीठस्तरीय 'अध्यापनाची प्रतिमाने' या विषयावरील कार्यशाळेत सहभाग २) राष्ट्रीय स्तरावरील चर्चासत्रामध्ये 'उच्च शिक्षणातील गुणवत्ता - एका जिल्ह्यास एक विद्यापीठ' या विषयावर पेपर सादरीकरण व पेपर प्रसिद्ध उस्मानाबाद. ISBN - 978-81-920972-8-2 ३) विद्यापीठस्तरीय 'मेंदू आधारित शिक्षण' या विषयावरील सेमिनारमध्ये सहभाग. ४) विद्यापीठस्तरीय 'शिक्षणशास्त्रातील संसोधन' या विषयावरील कार्यशाळेत सहभाग. ५) आंतरराष्ट्रीय स्तरावरील चर्चासत्र मध्ये 'बी.एड पदवीस्तरावरील प्रात्यक्षिक कार्याचे मूल्यमापन' विषयावर पेपर सादरीकरण व पेपर प्रसिद्ध

		अहमदाबाद ६) युवा महोत्सव, अकलूज २०११ साठी सोलापूर विद्यापीठ, सोलापूर अधिविभाग संघाचे संघव्यवस्थापक म्हणून कार्य. ७) सोलापूर विद्यापीठ, सोलापूर मधील डॉ. बाबासाहेब आंबेडकर, यु.पी.एस.सी. परीक्षा (यशदा केंद्र) या ठिकाणी व्याख्यान.
7)	Dr. H.N. Jagtap (Director)	1) Honoured as a professor of Emeritus by the SJJ Tiberewala University, Rajasthan 2) Guided Successfully 2Ph. D. Students 3) Delivered key note address at National Conferences held at the various places. 1) Teacher education today and tomorrow at sangli, Sponsored by U.G.C. 2) Advance teaching technology for the teachers in higher education, Pandhapur Sponsored by U.G.C. 3) Empowering youth for India 2020, Conference held at yawatmal Sponsored by U.G.C. 4) Human right and education, National Conference at Nanded 5) Comprehensive continuous evaluation, State level conference held at Panvel 6) Professional development of teacher educator state level confernce at Lonawala 7) Practical Solutions for teaching, National conference at Vashi, Mumbai. 8) Global education, National conference at Pune 9) Challeges to teachers, state level conference held at Akkalkot 10)Innovations in Evaluations, state level conference at Barshi

- **शैक्षणिक साहित्याचा वापर :-**
  १) संकुलातील सर्व प्राध्यापक हे एल.सी.डी. चा वापर करून पॉवर पॉईंटच्या साह्याने दैनंदिन अध्यापन करतात.
  २) प्रात्यक्षिक कार्यासाठी मानसशास्त्रीय चाचण्यांचा वापर अध्यापक करतात.
  ३) सेमिनार कार्यशाळा तसेच तज्ज्ञांचे मार्गदर्शन यांचे रेकॉर्डिंग कॅमेरा चा वापर करुन केले जाते.

- **संकुलातील भावी योजना :-**
  १) राष्ट्रीय स्तरावरील सेमिनारचे नियजन - विद्यापीठ अनुदान आयोगाकडे प्रस्ताव दाखल
  २) राज्यस्तरीय परिषदेचे नियोजन - विद्यापीठ अनुदान आयोगाकडे प्रस्ताव दाखल
  ३) सेट-नेट मार्गदर्शन कार्यशाळेचे नियोजन.
  ४) संशोधन कार्यशाळेचे नियोजन.
  ५) तज्ज्ञांच्या व्याख्यानांचे नियोजन.
  ६) शैक्षणिक सहलींचे नियोजन.
  ७) प्राध्यापकांचे संशोधन कार्य - पाच प्राध्यापकांनी एस.एस.सी. बोर्ड महाराष्ट्र राज्य यांच्याकडे संशोधन प्रकल्प सादर केलेले आहेत.

संकुल/विभागामधील शिक्षकांच्या शैक्षणिक कार्याची माहिती

१) संशोधन कार्यक्षेत्र :-

अ.क्र.	शिक्षकांचे नाव	Research Activities
१.	डॉ. जगताप हनुमंत नारायण	दोन विद्यार्थ्यांनी पीएच.डी. व एका विद्यार्थ्याने एम.फिल. मार्गदर्शनाखाली पूर्ण केले.
२.	श्री. जमादार गजेंद्र तुकाराम	पीएच.डी साठी नोंदणी, शिक्षणशास्त्रामध्ये
३.	श्रीमती खाडे शुभांगी भगवान	पीएच.डी साठी नोंदणी, शिक्षणशास्त्रामध्ये
४.	श्रीमती म्हेत्रे मीनाक्षी शंकर	१) पीएच.डी साठी नोंदणी शिक्षणशास्त्रामध्ये २) ICSSR दिल्लीचे लघु संशोधन प्रकल्पासाठी २,४१,८७०/- चे अनुदान मंजूर
५.	श्रीमती राऊत संगीता गोविंद	पीएच.डी (हिंदी)
६.	श्रीमती इंगळे पुष्पांजली सचिन	पीएच.डी साठी नोंदणी, शिक्षणशास्त्रामध्ये

२) मुख्य विषय

अ.क्र.	शिक्षकांचे नाव	Area of Specialization
१.	डॉ. जगताप हनुमंत नारायण	१. शैक्षणिक मानसशास्त्र. २. संशोधन पद्धती
१.	श्री. जमादार गजेंद्र तुकाराम	१. तत्त्वज्ञान (शिक्षण) २. शैक्षणिक मानसशास्त्र
२.	श्रीमती खाडे शुभांगी भगवान	१. शैक्षणिक मापन आणि मूल्यमापन. २. शैक्षणिक मार्गदर्शन आणि समुपदेशन. ३. संशोधन पद्धती.
३.	श्रीमती म्हेत्रे मीनाक्षी शंकर	१. शिक्षक शिक्षण २. संशोधन पद्धती
४.	श्रीमती मुदगुंडी सुजाता राजेंद्र	१. शैक्षणिक तंत्रविज्ञान २. माहिती तंत्रविज्ञान
५.	श्री. शिंदे शशिकांत राजकुमार	१. शैक्षणिक मानसशास्त्र
६.	श्रीमती राऊत संगीता गोविंद	१. शैक्षणिक तत्त्वज्ञान २. संशोधन पद्धती
७.	श्रीमती इंगळे पुष्पांजली सचिन	१. विशेष शिक्षण, २. पर्यावरण शिक्षण
८.	श्री. चव्हाण गंगाराम प्रताप	१. माहिती तंत्रविज्ञान २. शैक्षणिक तंत्रविज्ञान

४) संशोधन प्रकाशन :-

अ.क्र.	शिक्षकांचे नाव	प्रकाशनाचे नाव
१.	श्री. जमादार गजेंद्र तुकाराम	१. सोलापूर जिल्ह्यातील माध्यमिक शाळामधील अनुसूचित जमातीच्या विद्यार्थ्यांना अध्ययनात येणाऱ्या अडचणींचा एक अभ्यास.
२.	श्रीमती खाडे शुभांगी भगवान	१) महाराष्ट्रराज्य माध्यमिक शिक्षक प्रशिक्षक परिषद राज्यस्तरीय, वार्षिक अधिवेशन. 'मूल्यमापनातील प्रवाह' पेपर सादरीकरण ISRJ-(ISSN:२०३०:७८५०) पान क्र. ४७ ते ४९ २) इलेक्ट्रॉनिक इंटरनॅशनल इंटरडिसिप्लीनरी जर्नल (EIIRJ) मध्ये पेपर प्रसिद्ध - मानवी हक्क शिक्षण शिक्षकांचे हक्क व जबाबदाऱ्या Vol. I Issue - II April २०१२ ISSN (२२७७-८७२१) page No. ६९ to ७१ ३) विद्यापीठस्तरीय कार्यशाळा, चर्चासत्र परिषद यांमध्ये सहभाग (सन २०११-१२)

३.	श्रीमती म्हेत्रे मीनाक्षी शंकर	१. माध्यमिक स्तरावरील विद्यार्थ्यांची भावनिक बुद्धिमत्ता, शिक्षण तरंग. २. आंतरराष्ट्रीय स्तरावरील चर्चासत्र मध्ये 'अ स्टडी ऑफ इफेक्टिव्हनेस ऑफ कन्सेप्ट मॅपिंग' या विषयावर पेपर सादरीकरण व पेपर प्रसिद्ध अहमदाबाद

५) शोधनिबंध / व्याख्यान कार्यशाळा यांमध्ये सादर केलेली कागदपत्रे

अ.क्र.	शिक्षकांचे नाव	व्याख्यान / कार्यशाळा यांमध्ये सादर केलेली कागदपत्रे (दिनांक व महिना)
१)	डॉ. ह. ना. जगताप	१. श्री. जे.जे. तिबरेवाला विद्यापीठ राजस्थान यांनी प्रोफेसर ऑफ इमिरेटस म्हणून सन्मानित केले आहे. २. २ पीएच.डी. व १ एम.फिल विद्यार्थ्यांनि आपले संशोधन कार्य माझ्या मार्गदर्शनाखाली पूर्ण केले. ३. राष्ट्रीय परिसंवादा मधून विविध ठिकाणी विविध विषयांवर बीज भाषणे अथवा भाषणे दिली. १. सांगली येथील पुतळाबेन शाह कॉलेजमध्ये 'शिक्षक शिक्षण-आज व उद्या' यावर भाषण २. के.बी.पी. कॉलेज पंढरपूर येथे उच्च शिक्षणामध्ये प्रगत तंत्रविज्ञानाचा उपयोग ३. सन २०२० साठी युवकांच्या सबलीकरणासाठी शिक्षण - यवतमाळ. ४. नांदड येथे मानवी हक्क व शिक्षण ५. पनवेल येथे राज्यस्तरीय अधिवेशनामध्ये सर्वेक्षण, सातत्यपूर्ण मूल्यमापन ६. लोणावळा येथे शिक्षक प्रशिक्षकाचा व्यावसायिक विकास. ७. वासी, मुंबई येथे अध्यापन समस्या सोडविण्यासाठी व्यावहारिक उपाययोजना ८. वैश्विक शिक्षण राष्ट्रीय अधिवेशन, पुणे ९. राज्यस्तरीय अधिवेशन, अक्कलकोट १०. राज्यस्तरीय अधिवेशन बार्शी येथे मूल्यमापनातील नवप्रवर्तने.
२)	श्री. जमादार गर्जेद्र तुकाराम	१. राज्यस्तरीय परिसंवाद - डी.पी.बी. दयानंद कॉलेज ऑफ एज्युकेशन - मानवी हक्क आणि स्त्रिया २. सोलापूर विद्यापीठातील प्रवेश प्रक्रियेत सदस्य म्हणून कार्यरत ३. विद्यापीठ स्तरावर सेट-नेट कार्यशाळा २०१० आयोजित
३)	श्रीमती खाडे शुभांगी भगवान	१. राज्यस्तरीय परिषद - MSSTEA - शिक्षक शिक्षणातील आव्हाने सहकार्यात्मक अध्ययन SRTMU नांदेड. २. आंतरराष्ट्र स्तरीय परिषद - वैश्विक शांततेसाठी शिक्षण, शांततामय शिक्षणातून मूल्यांच्या संवर्धनासाठी शिक्षकाची भूमिका

४)	श्रीमती म्हेत्रे मीनाक्षी शंकर	१. आंतरराष्ट्र स्तरीय परिषद - शिक्षणातील नवोपक्रम, शारीरिक शिक्षणशास्त्र क्रीडा (अमरावती), मेंदू आधारित शिक्षण. २. राष्ट्र स्तरीय परिषद - शैक्षणिक संशोधन पध्दती (उस्मानाबाद) आंतरविद्याशाखेत संशोधन ३. राज्य स्तरीय परिषद - नांदेड, शिक्षक शिक्षणातील आव्हाने ४. राज्य स्तरीय परिषद - बार्शी, शिक्षक शिक्षणाचा संस्थेच्या गुणात्मक वाढीसाठी आय.सी.टी. ची भूमिका.
५)	श्रीमती इंगळे पुष्पांजली सचिन	१. राष्ट्रीय स्तरावर परिसंवाद - सांगोला, सामाजिक समावेशकता आणि मानवी हक्क, राष्ट्रीय परिषद - बार्शी २. मूल्यमापनातील नवोपक्रम, राज्यस्तरीय परिषद - डी.पी.बी. दयानंद कॉलेज ऑफ एज्युकेशन ३. मानवी हक्क आणि स्त्रिया, आंतरराष्ट्रीय परिषद - वैश्विक शांततेसाठी शिक्षण
६)	श्री. चव्हाण गंगाराम प्रताप	१. यु.सी.सी. आयोजित राज्यस्तरीय परिसंवाद-डी.पी.बी. दयानंद शिक्षणशास्त्र महाविद्यालय पेपर सादरीकरणाचे शीर्षक-मानवी हक्क व महिला दि. २१,२२ ऑक्टो २०११

६) इतर कार्य :-

अ.क्र.	शिक्षकांचे नाव	इतर कार्य
१)	श्री. जमादार गजेंद्र तुकाराम	१. सोलापूर विद्यापीठ, सोलापूर प्रवेश समितीचा सदस्य म्हणून कार्यरत २. विद्यापीठ स्तरावर सेट-नेट कार्यशाळा आयोजित केली. ३. सोलापूर विद्यापीठात परीक्षा विभागामध्ये वरिष्ठ पर्यवेक्षक म्हणून कार्यरत होते. ४. कनिष्ठ पर्यवेक्षक म्हणून सोलापूर विद्यापीठात काम केले. ५. बी.एड. कॉलेजवर व्याख्यान देण्यासाठी तज्ज्ञ म्हणून बोलविले. ६. दीक्षान्त समारंभ २०१० मध्ये काम पाहिले.
२)	श्रीमती खाडे शुभांगी भगवान	१. सोलापूर विद्यापीठाच्या एम.एड/एम.ए. एज्युकेशन प्रवेश समितीची सदस्या म्हणून काम पाहिले. २. सोलापूर विद्यापीठाच्या परीक्षेसाठी पेपर सेटर, परीक्षक, मॉडरेटर म्हणून काम पाहिले. ३. शिक्षणशास्त्र विभागामध्ये परिसंवाद आयोजन केले. ४. विद्यार्थिनी वसतिगृहातील विविध कार्यक्रमांमध्ये तज्ज्ञ म्हणून काम पाहिले. ५. डी.एड. कॉलेजवर व्याख्यान देण्यासाठी तज्ज्ञ म्हणून बोलाविले. ६. सोलापूर विद्यापीठाच्या परीक्षांमध्ये कनिष्ठ पर्यवेक्षक म्हणून काम केले.

		७. सोलापूर विद्यापीठामध्ये आयोजित केलेल्या आंतर विद्यापीठास्तरीय संशोधन उत्सव आविष्कार मध्ये नोंदणी विभागात सदस्य म्हणून काम पाहिले. ८. दीक्षान्त समारंभ २०१० मध्ये काम पाहिले. ९. शैक्षणिक सहल आयोजन केले.
३)	श्रीमती म्हेत्रे मीनाक्षी शंकर	१. दीक्षान्त समारंभ २०१० मध्ये काम पाहिले. २. सोलापूर विद्यापीठातील कार्यक्रमात सूत्रसंचालक म्हणून काम केले. ३. विद्यापीठ स्तरावर सेट-नेट कार्यशाळा २०१० आयोजित ४. शैक्षणिक सहल आयोजन ५. कनिष्ठ पर्यवेक्षक म्हणून काम पाहिले.
४)	श्रीमती मुदगुंडी सुजाता राजेंद्र	१. विद्यापीठ स्तरावर सेट-नेट कार्यशाळा २०१० आयोजित २. कनिष्ठ पर्यवेक्षक म्हणून काम पाहिले. ३. दीक्षान्त समारंभात २०१० मध्ये सदस्य म्हणून नेमणूक
५)	श्री. शिंदे शशिकांत राजकुमार	१. सोलापूर विद्यापीठाच्या युथ फेस्टिव्हलचा टीम मॅनेजर म्हणून काम पाहिले.
६)	श्रीमती इंगळे पुष्पांजली सचिन	१. कनिष्ठ पर्यवेक्षक म्हणून काम पाहिले. २. सोलापूर विद्यापीठामध्ये आयोजित केलेल्या आंतर विद्यापीठस्तरीय संशोधन उत्सव आविष्कार मध्ये नोंदणी विभागात सदस्य म्हणून काम पाहिले.
७)	श्री. चव्हाण गंगाराम प्रताप	१. युवा महोत्सव २०११ सोलापूर विद्यापीठ, सोलापूर संघ व्यवस्थापक २. विद्यापीठातील १५ ऑगस्ट २०११ कार्यक्रमात सूत्रसंचालन ३. विद्यापीठातील ०१ ऑक्टोबर २०११ कार्यक्रमात सूत्रसंचालन

संकुलाचे नांव : वाणिज्य व व्यवस्थापन संकुल (School of Commerce & management)

विद्यार्थी संख्या

अ.क्र.	वर्ग	विद्यार्थी संख्या		
		मुले	मुली	एकूण
१	२	३	४	५
१	एम.बी.ए. भाग-१	३०	८	३८
२	एम.बी.ए. भाग-२	१३	६	१९
३	एम. कॉम	१२	४	१६
	एकूण -	५५	१८	७३

शिक्षकांची माहिती

अ.क्र.	शिक्षकांचे नाव	पद
१	श्री. सं. क. मठपती	सहयोगी प्राध्यापक (हंगामी)
२	श्रीमती प्रि. भा. माने	सहयोगी प्राध्यापक (हंगामी)
३	श्री. नि. द्या. कोडमूर	सहयोगी प्राध्यापक (हंगामी)
४	श्रीमती शा. वि. यनगुंडी	सहयोगी प्राध्यापक (हंगामी)
५	श्री. वि. वि. कुलकर्णी	सहयोगी प्राध्यापक (हंगामी)
६	कु. आर. एस. गौर	सहयोगी प्राध्यापक (हंगामी)

प्रशासकीय विभाग :

अस्थापना विभाग

प्रकरण - ५

विद्यापीठातील आस्थापनेवरील प्रशासकीय कर्मचाऱ्यांची विहित माहिती सन २०११-१२

अ. क्र.	विभाग	अनुसूचित जाती			अनुसूचित जमाती			भटक्या व विमुक्त जाती			इतर मागासवर्गीय			विशेष मागासवर्गीय			खुले		
		पुरुष	स्त्री	एकुण	पुरुष	स्त्री	एकुण	पुरुष	स्त्री	एकुण	पुरुष	स्त्री	एकुण	पुरुष	स्त्री	एकुण	पुरुष	स्त्री	एकुण
१	२	३	४	५	६	७	८	९	१०	११	१२	१३	१४	१५	१६	१७	१८	१९	२०
१	कुलसचिव	--	--	--	--	--	--	१	--	१	--	--	--	--	--	--	--	--	--
२	संचालक महाविद्यालय व विद्यापीठ विकास मंडळ	--	--	--	--	--	--	१	--	१	--	--	--	--	--	--	--	--	--
३	परीक्षा नियंत्रण	--	--	--	--	--	--	--	--	--	--	--	--	--	--	--	१	--	१
४	वित्त व लेखाधिकारी	१	--	१	--	--	--	--	--	--	--	--	--	--	--	--	--	--	--
५	विद्यापीठ अभियंता	--	--	--	--	--	--	--	--	--	--	--	--	--	--	--	१	--	१
६	सिस्टीम ॲनालिस्ट	१	--	१	--	--	--	--	--	--	--	--	--	--	--	--	१	--	१
७	वैद्यकीय अधिकारी	--	--	--	--	--	--	--	--	--	--	--	--	--	--	--	१	--	१
८	कायदा अधिकारी	--	--	--	--	--	--	--	--	--	--	--	--	--	--	--	१	--	१
९	उपकुलसचिव	१	--	१	--	--	--	--	--	--	--	--	--	--	--	--	१	--	१
१०	साहाय्यक कुलसचिव	२	--	२	--	--	--	१	--	१	--	--	--	--	--	--	१	१	५
११	कक्ष अधिकारी	१	--	१	१	--	१	२	--	२	--	--	--	--	--	--	४	--	४
१२	सहा.कक्ष अधिकारी	--	--	--	--	--	--	३	--	३	१	--	१	१	--	१	६	--	६
१३	लेखापाल	--	--	--	--	--	--	--	--	--	--	--	--	--	--	--	१	--	१
१४	कनिष्ठ अभियंता	--	--	--	--	--	--	--	--	--	--	--	--	--	--	--	१	--	१

१	२	३	४	५	६	७	८	९	१०	११	१२	१३	१४	१५	१६	१७	१८	१९	२०
१५	प्रोग्रामर	१	--	१	--	--	--	--	--	--	१	--	--	--	--	--	--	--	--
१६	भांडारपाल	--	--	--	--	--	--	--	--	--	--	--	--	--	--	--	२	--	२
१७	लघुलेखक	--	--	--	--	--	--	१	--	१	--		--	--	--	--	--	--	--
१८	लघुटंकलेखक	--	--	--	--	--	--	--	--	--	--	--	--	--	--	--	१	१	२
१९	व.सहा. ग्रंथपाल	१	--	१	--	--	--	--	--	--	--	--	--	--	--	--	१	१	२
२०	प्रयोगशाळा साहाय्यक	२	--	२	--	--	--	१	--	१	२	--	२	--	--	--	४	२	६
२१	कंपाऊंडर (मिश्रक)	--	--	--	--	--	--	--	--	--	--	--	--	--	--	--	--	१	१
२२	वरिष्ठ लिपिक	२	१	३	--	--	--	४	--	४	३	--	३	१	--	१	६	३	९
२३	रेकॉर्ड किपर-नि-लिपिक	--	--	--	--	--	--	--	--	--	--	--	--	--	--	--	१	--	१
२४	कनिष्ठ लिपिक	२	१	३	३	--	३	४	१	५	५	२	७	--	--	--	३	१	४
२५	तारतंत्री	--	--	--	--	--	--	--	--	--	--	--	--	--	--	--	१	--	१
२६	दूरध्वनिचालक	--	--	--	--	--	--	--	--	--	--	--	--	--	--	--	१	--	१
२७	सुतार	--	--	--	--	--	--	--	--	--	--	--	--	--	--	--	१	--	१
२८	नळकारागीर	--	--	--	--	--	--	--	--	--	--	--	--	--	--	--	१	--	१
२९	शिपाई	४	१	५	२	--	२	९	--	९	३	३	६	१	--	१	४	६	१०
३०	हवालदार	--	--	--	--	--	--	--	--	--	--	--	--	--	--	--	१	--	१
३१	चौकीदार	१	--	१	--	--	--	--	--	--	२	--	२	--	--	--	--	--	--
३२	ग्रंथालय साहाय्यक	--	--	--	--	--	--	--	१	१	--	--	--	--	--	--	१	--	१
३३	संग्रहालय साहाय्यक	--	--	--	--	--	--	--	--	--	--	--	--	--	--	--	--	--	--
३४	प्रयोगशाळा परिचय	२	--	२	१	--	१	१	१	२	२	--	२	--	--	--	४	१	५
३५	झेरॉक्स ऑपरेटर	१	--	१	--	--	--	--	--	--	--	--	--	--	--	--	१	--	१
३६	वाहनचालक	१	--	१	--	--	--	--	--	--	--	--	--	--	--	--	२	--	२
३७	स्वच्छक	१	--	१	--	--	--	--	--	--	--	--	--	१	--	१	--	--	--
	एकूण प्रशासकीय कर्मचारी	२४	३	२७	७	--	७	२८	३	३१	१८	५	२३	४	--	४	५४	१७	७१

विद्यापीठातील आस्थपनेवरील नियमित शिक्षकांची विहित माहिती
(दि. ०१/०७/२०११ ते ३०/०६/२०१२)

२०११-२०१२

अ. क्र.	पदनाम	अनुसूचित जाती			अनुसूचित जमाती			भटक्या व विमुक्त जाती			इतर मागासवर्गीय			विशेष मागासवर्गीय			खुले			एकूण		
		पुरुष	स्त्री	एकूण	पुरुष	स्त्री	एकूण	पुरुष	स्त्री	एकूण	पुरुष	स्त्री	एकूण	पुरुष	स्त्री	एकूण	पुरुष	स्त्री	एकूण	पुरुष	स्त्री	एकूण
१	२	३	४	५	६	७	८	९	१०	११	१२	१३	१४	१५	१६	१७	१८	१९	२०	२१	२२	२३
	कुलगुरू	--	--	--	--	--	--	१	--	१	--	--	--	--	--	--	--	--	--	१	--	१
	शिक्षक																					
	प्राध्यापक	--	--	--	--	--	--	--	--	--	--	--	--	--	--	--	७	--	७	७	--	७
	सहयोगी प्राध्यापक	४	--	४	--	--	--	--	--	--	--	--	--	--	--	--	६	--	६	१०	--	१०
	साहाय्यक प्राध्यापक	४	--	४	३	--	३	१	१	२	--	--	--	--	--	--	४	१	५	१२	२	१४
	एकूण शिक्षक	८	--	८	३	--	३	१	१	२	--	--	--	--	--	--	१७	१	१८	२९	२	३१

२) अभियांत्रिकी विभाग :

बांधकाम पूर्ण झालेली कामे.

१) ग्रंथालय इमारतीजवळ लॅन्ड स्केपिंगचे काम करणे.

२) रसायनशास्त्र संकुलाजवळील वाहनतळ बांधकाम करणे.

३) हिरज रोडकडील बाजूचे सुरक्षा भिंत बांधकाम करणे.

४) रसायनशास्त्र संकूल येथे जमिनी खालील पाण्याची टाकी बांधण्याचे काम करणे.

५) व्यासपीठ परिसराभोवती झाडे लावणे व लॉन तयार करणे.

६) अर्थ सायन्सेस ते व्ही.आय.पी. अतिथीगृहापर्यंत सुरक्षा भिंत बांधण्याचे काम करणे.

सन २०११-१२ शासनाकडून उपलब्ध झालेला निधी

१) विद्यापीठ परिसरातील कला व भाषा पहिला मजला इमारत बांधणे या कामाकरिता शासनाकडून रक्कम रु. ७१,५५,६५०/- इतकी प्रशासकीय मान्यता देण्यात आलेली होती. आतापर्यंत शासनाकडून रक्कम रु. ५१,५५,६५०/- इतके अनुदान प्राप्त झालेले आहे. त्यापैकी उर्वरित रक्कम रु. २०.०० लाख साहाय्यक वेतनेतर अनुदान प्राप्त झालेले आहे.

२) तसेच नॉन १२ -बी विद्यापीठ अनुदान आयोग, नवी दिल्ली यांच्याकडून १०.०० कोटी प्रस्तावित बांधकाम या कामास मान्यता देण्यात आलेलेली असुन त्यापैकी ५.०० कोटीचा हिस्सा यु.जी.सी. यापैकी रु. २.५० कोटी मंजूर या बाबत दि. २२/०३/२०१२ रोजीचे पत्र प्राप्त झालेले आहे.

विद्यापीठात कार्यान्वित करण्यात आलेल्या NMEICT Project करिता विद्यापीठ परिसरात लॉन करण्यासाठी येणाऱ्या एकूण खर्चापैकी विद्यापीठाच्या हिश्शाच्या रु. ९,९४,९३५/- ची रक्कम भरून त्याप्रमाणे पुढील कार्यवाही सुरू आहे.

प्रकरण - ६

राष्ट्रीय सेवा योजना सन २०१०-११

सल्लागार समिती

सोलापूर विद्यापीठ, सोलापूर
राष्ट्रीय सेवा योजना

दि. ०१/११/२०११ रोजी मा. कुलगुरू महोदय यांच्या अध्यक्षतेखाली झालेल्या सन २०११-१२ च्या राष्ट्रीय सेवा योजना सल्लागार समितीच्या बैठकीस खालीलप्रमाणे समिती सदस्य/सचिव उपस्थित होते.

अ.क्र.	सदस्यांची नावे	पद
१	मा.डॉ. बाबासाहेब बंडगर, कुलगुरू, सोलापूर विद्यापीठ, सोलापूर	अध्यक्ष
२	कॅप्टन (डॉ.) नितिन पां. सोनजे कुलसचिव, सोलापूर विद्यापीठ, सोलापूर	सदस्य
३	मा. डॉ. राजेंद्र शेंडगे, संचालक, बी.सी.यु.डी. सोलापूर विद्यापीठ, सोलापूर	सदस्य
४	डॉ. डी.डी. पुजारी, वित्त व लेखाधिकारी, सोलापूर विद्यापीठ, सोलापूर	सदस्य
५	मा. विभागीय आयुक्त, आयुक्त कार्यालय, पुणे.	सदस्य
६	मा.एम.एस. जांभुळे सहा. कार्यक्रम सल्लागार, रा.से.यो. प्रादेशिक केंद्र, पुणे	सदस्य
७	मा. डॉ. प्रमोद पाब्रेकर, राज्य संपर्क अधिकारी/विशेष कार्यअधिकारी, मुंबई.	सदस्य
८	मा.प्रा. कनोजीया के.के. अहमदनगर कॉलेज अहमदनगर तथा समन्वयक TORC टाटा इन्स्टिट्यूट ऑफ सोशल सायन्स, अहमदनगर	सदस्य
९	डॉ. संजय नवले, संचालक, विद्यार्थी कल्याण मंडळ, सोलापूर विद्यापीठ, सोलापूर	सदस्य

अ.क्र.	सदस्यांची नांवे	पद
१०	श्री. एस. के. पवार प्राचार्य, छत्रपती शिवाजी रात्र महाविद्यालय, सोलापूर	सदस्य
११	डॉ. एम.एम. फरताडे, प्राचार्य, शिवाजी महाविद्यालय, बार्शी	सदस्य
१२	डॉ. महेंद्र कदम, प्राचार्य, विठ्ठलराव शिंदे कला महाविद्यालय, टेंभुर्णी	सदस्य
१३	श्री. सीताराम गोसावी, प्राचार्य, लक्ष्मीबाई भाऊराव पाटील महिला महाविद्यालय, सोलापूर	सदस्य
१४	प्रा. पवार किसन संदीपान, कार्यक्रम अधिकारी विज्ञान महाविद्यालय, सांगोला	सदस्य
१५	प्रा. संगशेट्टी आर. एम. कार्यक्रम अधिकारी संगमेश्वर महाविद्यालय, सोलापूर	सदस्य
१६	श्री. भंडे विरेंद्र गुरुलिंग, स्वयंसेवक, शिवाजी महाविद्यालय बार्शी	सदस्य
१७	कु. पाटील दीपाली, स्वयंसेविका अधिविभाग सोलापूर विद्यापीठ, सोलापूर	सदस्य
१८	मा. कार्यकारी अधिकारी, ग्रामीण पाणीपुरवठा जिल्हा परिषद, सोलापूर	सदस्य
१९	मा. पी.बी. पाटील, जिल्हा दारुबंदी अधिकारी जिल्हा अधिकारी कार्यालय, सोलापूर	सदस्य
२०	मा. श्री. हिंगे पी. पी. समन्वयक, नेहरू युवा केंद्र, जिल्हा अधिकारी कार्यालय, सोलापूर	सदस्य
२१	मा. सुभेदार बाबुराव पेटकर वृक्ष मित्र, सोलापूर	सदस्य

निमंत्रित सदस्यातून ०१ जिल्हा समन्वयक व ०६ विभागीय समन्वयक

अ.क्र.	सदस्यांची नावे	पद
२२	प्रा. संतोष राजगुरू, जिल्हा समन्वयक लक्ष्मीबाई भाऊराव पाटील महिला महाविद्यालय, सोलापूर	सदस्य
२३	प्रा. फटे डी. एम, विभागीय समन्वयक छत्रपती शिवाजी रात्र महाविद्यालय, सोलापूर	सदस्य
२४	प्रा. कांबळे बी.एन., विभागीय समन्वयक हिराचंद नेमचंद महाविद्यालय, सोलापूर	सदस्य
२५	प्रा. परकाळे जनार्दन दामू, विभागीय समन्वयक शंकरराव मोहिते महाविद्यालय, अकलुज	सदस्य
२६	प्रा. कोठावळे आर. आर., विभागीय समन्वयक शिवाजी महाविद्यालय, बार्शी	सदस्य
२७	प्रा. सुहास पाटील, विभागीय समन्वयक एम.एच. महाडीक महाविद्यालय, मोडनिंब	सदस्य
२८	प्रा. सौ. विजापुरे एफ. एस. विभागीय समन्वयक आर्टस अॅन्ड कॉमर्स कॉलेज, माढा	सदस्य
२९	प्रा. तुकाराम शिंदे, कार्यक्रम समन्वयक, राष्ट्रीय सेवा योजना, सोलापूर विद्यापीठ, सोलापूर	सचिव

राष्ट्रीय सेवा योजना

शिक्षणा बरोबर युवकामध्ये सामाजिक बांधीलकीची जाणीव निर्माण व्हावी या हेतूने प्रत्येक महाविद्यालयामध्ये राष्ट्रीय सेवा योजना युनिटची स्थापना करण्यात आली आहे. सोलापूर विद्यापीठ अर्तंगत ७४ महाविद्यालयामध्ये १९५० विद्यार्थ्यांना रा.से.यो. मध्ये प्रवेश देण्यात आला आहे.

राष्ट्रीय सेवा योजना विभागाकडून, वृक्षारोपन, वृक्षसंवर्धन, आपत्ती व्यवस्थापन, रक्तदान शिबीरे, जलसंवर्धन, निर्मल ग्रामयोजना, आरोग्य जनजागृती व संत गाडगे बाबा ग्रामस्वच्छता अभियान, व्यक्तिगत्व विकास कार्यशाळा, रेडरिबन क्लब व एड्स जनजागृती, पल्स पोलिओ मोहिम, माता-बाल आरोग्य संगोपन व मुली वाचवा अभियान हे कार्यक्रम राबविले जातात.

दिनांक १-११-२०११ रोजी रा.से.यो. सल्लागार समितीची सभा मा. डॉ. बाबासाहेब बंडगर, कुलगुरू यांच्या अध्यक्षतेखाली संपन्न झाली. सदर सभेमध्ये रा.से.यो. मधून वर्षभर घ्यावयाच्या कार्यक्रमा संबधी चर्चा होऊन कार्यक्रम निश्चित करण्यात आले. दिनांक १२-०९-२०११ रोजी कार्यक्रम अधिकारी यांची सभा घेण्यात आली. सदर सभेमध्ये रा.से.यो. मधून घ्यावयाच्या विविध कार्यक्रमा संबधी सविस्तर चर्चा होऊन, दोन वर्षे पूर्ण झालेल्या स्वयंसवेकांना प्रमाणपत्राचे वाटप करण्यात आले.

दिनांक २ ऑक्टोबर २०११ रोजी गांधी जयंती दिनानिमित्त स्त्रीभ्रूणहत्या, कौटुबिक हिंसाचार, हुंडा प्रतिबंध या विषयीचे कार्यक्रम घेण्यात आले. दिनांक १०-३-२०१२ रोजी रंगभवन येथील अभ्यासकेंद्रामध्ये मा. श्री. गोकुळ मवारे जिल्हाधिकारी सोलापूर, यांचे हस्ते "मुली वाचवा" अभियानार्तंगत उत्कृष्ठ कार्य केलेल्या डी.ए.व्ही. वेलणकर महा. सोलापूर यांना प्रथम क्रमांक लक्ष्मीबाई भाऊराव पाटील महिला महाविद्यालय सोलापूर यांना द्वितीय क्रमांक व भारत महाविद्यालय जेऊर (करमाळा) यांना तृतीय क्रमांकाचे वाटप करण्यात आले. सन २०११-१२ मध्ये विविध ठिकाणी ५५ रक्तदान शिबीरांचे आयोजन करुन ४९५१ इतक्या रक्त पिशव्यांचे संकलन करण्यात आले.

सन २०११-१२ च्या वृक्षारोपण / पर्यावरण कार्यक्रमार्तंगत विद्यापीठाच्या ४८२ एकर जमिनीमध्ये जवळ जवळ ३ लाख रोपांची निर्मिती केली असून ४० हजार मीटर लांबीचे सलग समतलचर खोदण्यात आले. सदर क्षेत्रावर २ शेततळी व १ साठवण तलावाची निर्मिती करण्यात आली. सदर पाणी साठ्याच्या सह्याने विद्यापीठ क्षेत्रावर ५ लाख झाडाची लागवड करण्यात आली. विविध कार्यक्रमाच्या निमित्ताने विद्यापीठ क्षेत्रामधील वृक्षाची रोपे सर्वांना भेट म्हणून देण्यात आली. विद्यापीठाच्या परिक्षेत्रामध्ये "सौरदिवे" बसविण्यात आले.

रेडरिबन क्लब

महाराष्ट्र एड्स कंट्रोल सोसायटी, मुंबई यांनी सोलापूर विद्यापीठामध्ये रेडरिबन क्लब स्थापन करण्यासाठी रु. २.५० लाख इतके अनुदान दिले. सदर मदतीमधून सोलापूर विद्यापीठामध्ये रेड रबिन क्लबची स्थापना करुन त्या द्वारे एच.आय.व्ही/एड्स विषयीचे कार्यक्रम रा.से.यो. मार्फत प्रभावीपणे राबविण्यात आले. दिनांक ८-१२-२०११ रोजी कार्ला (लोणावळा) जि. पुणे येथे आयोजित केलेल्या राज्यस्तरीय कार्यक्रम समन्वयक व जिल्हा समन्वयक यांचे चर्चासत्रासाठी विद्यापीठाचे प्रतिनिधी म्हणून श्री. डी. एम. फटे

व श्री. सुहास पाटील हे समन्वयक उपस्थित राहिले. नेतृत्व विकास व आपत्ती व्यवस्थापन या विषयावर दिनांक १३ ते १५ डिसेंबर २०११ रोजी शंकरराव मोहिते महाविद्यालय, अकलूज येथे राज्यस्तरीय कार्यशाळा आयोजित करण्यात आली. दिनांक १० ते १२ डिसेंबर २०११ रोजी श्री शिवाजी महाविद्यालय बार्शी येथे नेतृत्व विकास व आपत्ती व्यवस्थापन या विषयावर राज्यस्तरीय कार्यशाळा आयोजित करण्यात आली. सदर कार्यशाळेमध्ये सर्व महाविद्यालयामधील प्रत्येकी चार स्वयंसेवक उपस्थित होते.

दिनांक २१-११-२०११ ते २४-११-२०११ या कालावधी मध्ये श्री राष्ट्रसंत तुकडोजी महाराज नागपूर विद्यापीठ, नागपूर येथे राज्यस्तरीय सामाजिक व सांस्कृतिक स्पर्धा घेण्यात आली. सदर स्पर्धेमध्ये सोलापूर विद्यापीठाच्या १९ कलाकारांनी भाग घेवून विविध स्पर्धामध्ये एकूण १२ पदके मिळविली. यामुळे विद्यापीठास सर्वसाधारण उपविजेते पद मिळाले. सन २०११-१२ मध्ये श्री. प्रवीण राजगुरु यांना महाराष्ट्र शासनाचा रा.से.यो. अर्तंगत उत्कृष्ठ स्वयंसेवक पुरस्कार मिळाला. तसेच सोलापूर विद्यापीठास "छत्रपती शिवाजी महाराज वनश्री पुरस्कार" व श्री तुकाराम शिंदे रा.स.यो. कार्यक्रम समन्वयक यांना राजमाता अहिल्यादेवी प्रतिष्ठान यांच्या तर्फे "आदर्श कार्यक्रम समन्वयक" पुरस्कार आणि "सुश्रुत प्रतिष्ठान" हरित मित्र परिवार पुणे यांचे तर्फे "आदर्श वृक्षमित्र पुरस्कार" मिळाला.

दिनांक १३-९-२०११ ते १७-०९-२०११ या दरम्यान ५ दिवसाचे साहसी शिबिर चिखलदरा जि. अमरावती येथे आयोजित करण्यात आले होते, यामध्ये विद्यापीठाच्या ७ जणांनी सहभाग घेतला. उटी-तामीळनाडू येथे भारत सरकार, खेल मंत्रालय यांचे तर्फे दिनांक २६-१२-२०११ ते ४-०१-२०१२ या दरम्यान आयोजित केलेल्या राष्ट्रीय स्तरावरील साहस शिबिरामध्ये विद्यापीठाच्या १० स्वयंसेवकांनी सहभाग नोंदविला. विद्यापीठ अनुदान आयोग, नवी दिल्ली यांनी जालना महाराष्ट्र येथे आयोजित केलेल्या महात्मा गांधी अध्ययन केंद्राच्या वतीने महात्मा गांधी यांच्या विचारांचा प्रसार युवकामध्ये होण्यासाठी ५ दिवसांच्या शिबिरामध्ये विद्यापीठाच्या १० स्वयंसेवकांनी सहभागी घेतला.

दिनांक १४-११-२०११ ते १८-११-२०११ या दरम्यान शिवाजी विद्यापीठ कोल्हापूर तर्फे आयोजित केलेल्या "ज्ञानज्योत" रॅलीमध्ये कोल्हापूर, सातारा, सांगली व सोलापूर या जिल्ह्यातील महाविद्यालयीन विद्यार्थ्यांनी सहभाग नोंदविला.

सोलापूर विद्यापीठ व राष्ट्रीय सेवा योजना विभाग यांच्या संयुक्त विद्यमाने दिनांक १०-२-२०१२ ते १६-२-२०१२ या कालावधीमध्ये "पर्यावरण संरक्षणासाठी युवक" हे घोषवाक्य घेऊन ३०० स्वयंसवेकाचे राज्यस्तरीय श्रमसंस्कार शिबीर घेण्यात आले. या शिबिरामध्ये बाळासाहेब कृषि विद्यापीठ दापोली, डॉ. बाबासाहेब आंबेडकर मराठवाडा विद्यापीठ औरंगाबाद, उत्तर महाराष्ट्र विद्यापीठ जळगाव, स्वामी रामानंद तीर्थ मराठवाडा विद्यापीठ नांदेड, शिवाजी विद्यापीठ कोल्हापूर व सोलापूर विद्यापीठ सोलापूर मधील स्वयंसेवकांसाठी विशेष श्रमसंस्कार शिबीर घेण्यात आले यामध्ये स्वयंसेवकासह संघव्यवस्थापक सुध्दा उपस्थित होते.

प्रकरण ७

विद्यार्थी मंडळे, उपक्रम व युवक महोत्सव

महाराष्ट्र विद्यापीठ कायदा १९९४ कलम ४० (४) (ए) व त्या संदर्भातील विधी नियमानुसार मा. कुलगुरू महोदय यांनी निवड केलेले सदस्य खालीलप्रमाणे-

अ.क्र.	विद्यार्थ्यांचे नाव	महाविद्यालयाचे नाव
१	पिटके संदीप सुधीर	हिराचंद नेमचंद कॉमर्स कॉलेज, सोलापूर
२	बोद्दुल रेवती श्रीनिवास	कॉलेज ऑफ फार्मसी, सोलापूर
३	देशपांडे श्वेता सुधीर	दयानंद कला व विज्ञान महाविद्यालय, सोलापूर
४	केदार प्रमोद झांबरे	वालचंद कला व विज्ञान महाविद्यालय, सोलापूर
५	खंडाळे खंडु लिंबाजी	सी.बी. खेडगीज महाविद्यालय, अक्कलकोट
६	काळे श्रीहरी भीमराव	प्रतापसिंह मोहिते-पाटील महाविद्यालय, करमाळा
७	शेळके वर्षाराणी आण्णा	विजयसिंह मोहिते पाटील महाविद्यालय, नातेपुते
८	पाटील चारूशीला अशोक	मदनसिंह मोहिते पाटील महाविद्यालय, मंगळवेढा
९	लटके श्वेता चंद्रहास	बाबुराव पाटील कला व विज्ञान महाविद्यालय, अनगर
१०	रसाळ मोहन दत्तु	लोकमंगल जैव तंत्रज्ञान महाविद्यालय, वडाळा
११	साठे युवराज जनार्दन	संतोष भीमराव पाटील महाविद्यालय, मंद्रुप
१२	पारसवार अक्षय अनिल	सह्याद्री कॉलेज ऑफ फार्मसी, मेथवडे
१३	शिंदे स्वाती शिवाजी	श्रीमान भाउसाहेब झाडबुके महाविद्यालय, बार्शी
१४	पाटील अनुराधा लक्ष्मण	एम. एच. महाडीक महाविद्यालय, मोडनिंब
१५	चांडोळे सागर मल्लिकार्जुन	कॉलेज ऑफ फार्मसी, पंढरपूर

कायदा कलम ४० (बी) व विधिनियम एस (४५३) व एस (४५४) नुसार विद्यापीठ विद्यार्थी मंडळाच्या अध्यक्ष व सचिव या पदांसाठीच्या जाहीर केलेल्या निवडणुकीत खालील प्रमाणे उमदवार निवडून आले.

अध्यक्ष - खंडाळे खंडु लिंबाजी **सी. बी. खेडगीज महाविद्यालय, अक्कलकोट**

सचिव - पिटके संदीप सुधीर **हिराचंद नेमचंद कॉमर्स कॉलेज, सोलापूर**

विद्यापीठ अधिविभाग विद्यार्थी मंडळ २०११-१२

महाराष्ट्र विद्यापीठ कायदा १९९४ कलम ४० (४) व त्या संदर्भातील विधी नियमानुसार विद्यापीठ अधिविभाग मंडळाची स्थापना झाल्याची घोषणा करण्यात आली. ती खालील प्रमाणे -

१. डॉ. बी. पी. बंडगर, कुलगुरू - अध्यक्ष
२. डॉ. संजय नवले, संचालक विद्यार्थी कल्याण - कार्याध्यक्ष
३. प्राचार्य एस. के. पवार, क्रीडा समन्वयक - सदस्य
४. प्रा. टी. व्ही. शिंदे, समन्वयक एन.एस.एस. - सदस्य

कायदा कलम ४० (२) अे (V) नुसार

अ.क्र.	विद्यार्थ्यांचे नाव	वर्ग	विभाग
१	भूमकर सुगंधा जगदीश	एम.एससी	ऑप्लाईड इलेक्ट्रॉनिक्स
२	मुळे प्रगती अशोक	एम.एससी	कॉम्प्युटर ॲप्लीकेशन
३	मोरे सुजित दत्तात्रय	एम.एससी	गणित विभाग
४	हुबळीकर स्नेहल राजेंद्र	एन.एस.एस.	मटेरियल सायन्स
५	कु. भट्ट सरोजिनी शिवपुत्र	एम.एससी	ऑरगॅनिक केमिस्ट्री
६	क्षीरसागर प्रिया अशोक	एम.एड	शिक्षणशास्त्र विभाग
७	इनामदार रेश्मा अलीसो	एम.एससी	स्टॅटिस्टिक्स विभाग
८	ढवणे उमेश धनाजी	एम.ए	ए.आय.एच.सी.
९	बामगोंडी धानम्मा भीमाशंकर	एम.ए.एज्यु	एम.ए. एज्युकेशन
१०	मेहता सुचिता भारत	एम.एससी	कॉम्प्युटर सायन्स
११	कु. पोफले वैशाली व्ही.	एम.एससी	पॉलीमर केमिस्ट्री
१२	जाधव पूजा संजय	एम.एससी	इलेक्ट्रॉनिक्स कम्युनिकेशन
१३	भोसले मनीषा एस.	एम.एस्सी	इंडस्ट्रीयल केमिस्ट्री
१४	जानराव अजित अनिल	एम.एस्सी	अप्लाईड इकॉनॉमिक्स
१५	नैवाले एस. के.	एम.एस्सी	इन्व्हायरमेन्टल सायन्स
१६	गायकवाड विद्या भागवत	एम.एस्सी	जिओइन्फरमॅटिक्स
१७	कांबळे तेजस्विनी रंगनाथ	एम.एस्सी	मास कम्युनिकेशन
१८	मुजावर तौफीक महमद रउफ	एम. कॉम	एम.बी.ए.
१९	विजयमाने प्रतिमा भुताळी	एम.एस्सी	रुरल डेव्हलपमेंट
२०	देठे एस. एस.	एम.एस्सी	अप्लाईड जिओलॉजी
२१	चेतन पाटील	एम.एस्सी	अर्थ सायन्स

विद्यापीठ कायदा कलम ४० व त्या संदर्भातील विधी नियम एस (४५०) नुसार अधिविभाग विद्यार्थी मंडळाच्या पहिल्या बैठकीत त्यांच्या सचिव पदासाठी निवडणूक होऊन श्री. चेतन पाटील निवडून आल्याचे जाहीर करण्यात आले.

युवा महोत्सव २०११-१२

सोलापूर विद्यापीठाचा ८वा युवा महोत्सव दि. २२ ते २५ सप्टेंबर २०११ दरम्यान ग्रीन फिंगर्स कॉलेज ऑफ कॉम्प्युटर ॲन्ड टेक्नॉलॉजी, शंकरनगर, अकलूज येथे आयोजित करण्यात आला होता. युवा महोत्सवाच्या आयोजनासाठी विद्यापीठ युवा महोत्सव समिती तसेच यजमान महाविद्यालयांची स्थानिक समिती स्थापन करण्यात आली होती.

विद्यापीठ युवा महोत्सव समिती २०१०-११

अ.क्र.	नाव	पद
१	डॉ. बाबासाहेब बंडगर, मा. कुलगुरू, सोलापूर विद्यापीठ, सोलापूर	अध्यक्ष
२	डॉ. प्राचार्य राजेंद्र शेंडगे, संचालक, बी.सी.यु.डी. तथा प्र. कुलसचिव, सोलापूर विद्यापीठ, सो.	
३	प्रा. तुकाराम शिंदे, समन्वयक, राष्ट्रीय सेवा योजना	
४	प्राचार्य एस. के. पवार, समन्वयक, क्रीडा विभाग	
५	प्राचार्य डॉ. सी. बी. कोळेकर विजयसिंह मोहिते पाटील महाविद्यालय, नातेपुते	
६	प्रा. भगवान आदटराव. संतोष भीमराव पाटील महाविद्यालय, मंद्रुप	
७	प्रा. विलास साबळे, श्रीमान भाऊसाहेब झाडबुके महाविद्यालय, बार्शी	
८	प्रा. वसंत कोरे, संगमेश्वर महाविद्यालय, सोलापूर	
९	प्रा. विश्वनाथ आव्हाड, शंकरराव मोहिते महाविद्यालय, अकलूज	
१०	प्रा. सुजाता समितकराव पाटील, काशीबाई नवले कॉलेज ऑफ एज्युकेशन, कमलापूर	
११	प्रा. प्रभाकर कोळेकर, वसुंधरा महाविद्यालय, सोलापूर	
१२	डॉ. सौदागर साळुंखे एम. एच. महाडीक महाविद्यालय, मोडनिंब	
१३	श्री. सुप्रीया कुरापाटी अध्यक्ष, विद्यापीठ विद्यार्थी मंडळ	
१४	कु. शिंदे शुभांगी तानाजी, सचिव, विद्यापीठ विद्यार्थी मंडळ	
१५	श्री. संतोष सूर्यवंशी सचिव, विद्यापीठ अधिविभाग विद्यापीठ मंडळ	
१६	डॉ. संजय नवले, संचालक, विद्यार्थी कल्याण विभाग	

स्थानिक युवा महोत्सव समिती

अ.क्र.	नाव	पद
	मा. धैर्यशील मोहिते-पाटील	
१	श्री. जीवनराव खराडे	सदस्य
२	मा. डॉ. नीळकंठ सूर्यवंशी	सदस्य
३	प्रा. महेश ढेमरे	सदस्य
४	प्रा. संजय राकले	सदस्य
५	प्रा. संजय साळुंखे	सदस्य
६	प्रा. धनश्री हातोळकर	सदस्य
७	प्रा. शंकर सोनटक्के	सदस्य

वार्षिक अहवाल

विद्यार्थी कल्याण विभाग

सोलापूर विद्यापीठाचा ८वा युवा महोत्सव दि. २२ ते २५ सप्टेंबर २०११ दरम्यान ग्रीन फिगर्स कॉलेज ऑफ कॉम्प्युटर ॲन्ड टेक्नॉलॉजी, शंकर नगर, अकलूज येथे आयोजित करण्यात आला होता. या युवा महोत्सवात एकांकिका, लोकनृत्य, समूह गीत, लघुनाटिका, पथनाट्य, इत्यादी सांघिक स्पर्धाबरोबरच शास्त्रीय गायन, सुगम गायन, व्यंगचित्र, रांगोळी, नकला व शोभायात्रा अशा एकूण २७ कला प्रकाराच्या स्पर्धा घेण्यात आल्या. या युवा महोत्सवात एकूण ६७ महाविद्यालयांनी सहभाग नोंदविला. विद्यापीठ युवा महोत्सवचे उद्घाटन मा. श्री. विजयसिंह मोहिते-पाटील माजी उपमुख्यमंत्री महाराष्ट्र राज्य यांच्या हस्ते करण्यात आले. कार्यक्रमाच्या अध्यक्षस्थानी सोलापूर विद्यापीठाचे कुलगुरू प्रा. डॉ. बाबासाहेब बंडगर होते. सर्वाधिक गुण मिळालेल्या शंकरराव मोहिते महाविद्यालय, अकलूज या महाविद्यालयास सर्व साधारण विजेतेपदाचा फिरता चषक मा. श्री. सयाजी शिंदे यांच्या हस्ते प्रदान करण्यात आला. सर्व स्पर्धांमधील प्रथम, द्वितीय व तृतीय क्रमांकाच्या विजेत्यांना व सर्वसाधारण विजेत्या संघास विद्यापीठामार्फत प्रमाणपत्रे व स्मृतिचिन्हे देण्यात आली.

<u>इंद्रधनुष्य राज्यस्तरीय युवा महोत्सव २०११-१२ :- इंद्रधनुष्य राज्यस्तरीय युवा महोत्सव २०१०-११ :-</u> राज्यपालभवन, मुंबई आयोजित ८वा आंतर विद्यापीठ इंद्रधनुष्य युवा महोत्सव आरोग्य विज्ञान विद्यापीठ, नाशिक येथे दि. ०५/११/२०११ ते ०९/११/२०११ दरम्यान झाला. सदर युवा महोत्सवात एकूण ४० कलाकारांनी सहभाग घेतलेला होता. सदर स्पर्धेत वादविवाद या कलाप्रकारात प्रथम, शोभायात्रा या कलाप्रकारात प्रथम, एकांकिका या कलाप्रकारात तृतीय क्रमांक व भित्तिचित्रण या कलाप्रकारात तृतीय मूकनाट्य या कलाप्रकारात द्वितीय व शास्त्रीय स्वरवाद्य या कलाप्रकारात तृतीय तर पाश्चिमात्य गायन या कलाप्रकारात तृतीय अशी एकूण सात बक्षिसे मिळाली.

<u>पश्चिम विभागीय युवा महोत्सव सन २०११-१२ :-</u> मोहनलाल सुखदीया विद्यापीठ, उदयपुर आयोजित पश्चिम विभागीय युवा महोत्सवात आपल्या विद्यापीठाकडून एकूण ४० कलाकारांचा संघ सामील झालेला होता. सदर महोत्सवात आपल्या विद्यापीठाला नकला या कलाप्रकारात शुभम अरुण गोणेकर शिवाजी महाविद्यालय, बार्शी यांना प्रथम तर वक्तृत्व या कलाप्रकारात रोहित रमेश देशमुख शंकरराव मोहिते महाविद्यालय, अकलूज यांना द्वितीय तर वादविवाद या कलाप्रकारात बळवंत जोशी वालचंद कला व शास्त्र महाविद्यालय, सोलापूर यांना तृतीय अशी एकूण तीन बक्षिसे मिळाली.

<u>राष्ट्रीय युवा महोत्सव सन २०११-१२ :-</u> २७ वा राष्ट्र स्तरीय युवामहोत्सव राष्ट्रसंत तुकडोजी महाराज विद्यापीठ नागपूर येथे दि. २२/१/२०१२ ते २६/१/२०१२ दरम्यान आयोजित करण्यात आला होता. या युवामहोत्सवात आपल्या विद्यापीठातर्फे मिमीक्री या कलाप्रकारामध्ये शुभम अरुण गोणेकर शिवाजी महाविद्यालय, बार्शी व वक्तृत्व या कलाप्रकारात रोहित रमेश देशमुख शंकराव मोहिते महाविद्यालय, अकलूज या दोन कलाकारानी सहभाग घेतलेला होता तर संघ व्यवस्थापक म्हणून प्रा. गुणवंतराव सरवदे शिवाजी महाविद्यालय बार्शी हे सामील झाले होते. सदर युवामहोत्सवात वक्तृत्व कलाप्रकारामध्ये रोहित रमेश देशमुख शंकरराव मोहिते महाविद्यालय, अकलूज यांनी तृतीय क्रमांकाचा पुरस्कार पटकावला.

<u>इतर उपक्रम :-</u> विद्यार्थी कल्याण विभागातर्फे सी. बी. खेडगी महाविद्यालय, अक्कलकोट येथे दि. ३१/०१/२०१० रोजी युवा नेतृत्व विकास शिबिराचे आयोजन करण्यात आले. 'कर्णधार' हे शीर्षक घेऊन नेतृत्वासाठी व्यक्तिमत्त्वाचा विकास या भूमिकेतून सदर शिबिराचे आयोजन करण्यात आले होते. सदर शिबिरात अनेक मान्यवरांनी विद्यार्थ्यांना मार्गदर्शन केले.

<u>विमा संरक्षण :-</u> सलग्न महाविद्यालयातील सर्व विद्यार्थी, शिक्षक व प्रशासकीय कर्मचारी यांचा अल्प दरात विमा उतरविला जातो. दुर्दैवाने विद्यार्थ्यांचा अपघात झाल्यास त्याच्या पालकास रु. एक लाख पर्यंत भरपाई विमा कार्यालयाकडून अदा करण्यात येतो. सन २०१०-११ वर्षात विद्यार्थी कल्याण विभागामार्फत एकूण पाच विमा क्लेम अदा करण्यात आले.

युवा महोत्सव २०११-१२

८वा युवक महोत्सव (उन्मेष सृजनरंगाचा) वैयक्तिक व सांघिक स्पर्धा मधील पारितोषिकप्राप्त महाविद्यालयांची नावे.

अ.क्र.	वैयक्तिक पुरस्कार	क्रमांक	महाविद्यालयाचे नाव
१	रांगोळी	प्रथम द्वितीय तृतीय	शंकरराव मोहिते महाविद्यालय, अकलूज श्री. शिवाजी महाविद्यालय, बार्शी राजर्षी शाहू लॉ कॉलेज, बार्शी
२	कातरकाम	प्रथम द्वितीय तृतीय	शंकरराव मोहिते महाविद्यालय, अकलूज वसुंधरा कला महाविद्यालय, सोलापूर वालचंद कला व शास्त्र महाविद्यालय, सोलापूर
३	मातीकाम	प्रथम द्वितीय तृतीय	शंकरराव मोहिते महाविद्यालय, अकलूज दयानंद कला व शास्त्र महाविद्यालय, सोलापूर श्री शिवाजी महाविद्यालय, बार्शी
४	व्यंगचित्र	प्रथम द्वितीय तृतीय	देशभक्त संभाजीराव गरड महाविद्यालय, मोहोळ शंकरराव मोहिते महाविद्यालय, अकलूज श्रीमान भाउसाहेब झाडबुके महाविद्यालय, बार्शी
५	भित्तीचित्रण	प्रथम द्वितीय तृतीय	डी. जी. बी. दयानंद लॉ. कॉलेज, सोलापूर वसुंधरा कला महाविद्यालय, सोलापूर उमा महाविद्यालय, पंढरपूर
६	स्थळचित्रण	प्रथम द्वितीय तृतीय	दयानंद कला व शास्त्र महाविद्यालय, सोलापूर श्री शिवाजी महाविद्यालय, बार्शी सांगोला महाविद्यालय, सांगोला
७	कथाकथन	प्रथम द्वितीय तृतीय	वालचंद कला व शास्त्र महाविद्यालय, सोलापूर श्री शिवाजी महाविद्यालय, बार्शी सांगोला महाविद्यालय, सांगोला
८	काव्यवाचन	प्रथम द्वितीय तृतीय	शिक्षणशास्त्र महाविद्यालय, बार्शी संगमेश्वर महाविद्यालय, सोलापूर शंकरराव मोहिते-महाविद्यालय, अकलूज
९	वक्तृत्व (मराठी)	प्रथम द्वितीय तृतीय	श्री शिवाजी महाविद्यालय, बार्शी वालचंद कला व शास्त्र महाविद्यालय, सोलापूर सी. बी. खेडगी कॉलेज, अक्कलकोट
१०	वक्तृत्व (हिंदी)	प्रथम द्वितीय तृतीय	वालचंद अभियांत्रिकी महाविद्यालय, सोलापूर शंकरराव मोहिते महाविद्यालय, अकलूज कर्मवीर भाऊराव पाटील महाविद्यालय, पंढरपूर
११	वक्तृत्व (इंग्रजी	प्रथम द्वितीय तृतीय	संगमेश्वर महाविद्यालय, सोलापूर वालचंद कला व शास्त्र महाविद्यालय, सोलापूर सोलापूर विद्यापीठ, सोलापूर
१२	एकपात्री अभिनय	प्रथम द्वितीय तृतीय	वालचंद कला व शास्त्र महाविद्यालय, सोलापूर संगमेश्वर महाविद्यालय, सोलापूर श्री शिवाजी महाविद्यालय, बार्शी

अ.क्र.	वैयक्तिक पुरस्कार	क्रमांक	महाविद्यालयाचे नाव
१३	नकला	प्रथम द्वितीय तृतीय	शंकरराव मोहिते महाविद्यालय, अकलूज वालचंद कला व शास्त्र महाविद्यालय, सोलापूर श्री शिवाजी महाविद्यालय, बार्शी
	सांघिक पुरस्कार		
१४	वादविवाद	प्रथम द्वितीय तृतीय	शंकरराव मोहिते महाविद्यालय, अकलूज कर्मवीर भाऊराव पाटील महाविद्यालय, पंढरपुर श्री शिवाजी महाविद्यालय, बार्शी
१५	प्रश्नमंजूषा	प्रथम द्वितीय तृतीय	सोलापूर विद्यापीठ, सोलापूर भारत महाविद्यालय, जेऊर दयानंद कला व शास्त्र महाविद्यालय, सोलापूर
१६	शास्त्रीय नृत्य	प्रथम द्वितीय तृतीय	वालचंद अभियांत्रिकी महाविद्यालय, सोलापूर संगमेश्वर महाविद्यालय, सोलापूर एन.बी. नवले सिंहगड अभियांत्रिकी महा. केगाव सोलापूर
१७	शास्त्रीय तालवाद्य	प्रथम द्वितीय तृतीय	एस.व्ही.सी.एस. शिक्षणशास्त्र महाविद्यालय, सोलापूर कला व वाणिज्य महाविद्यालय, माढा अर्धनारी नटेश्वर महाविद्यालय, वेळापूर
१८	शास्त्रीय सूरवाद्य	प्रथम द्वितीय तृतीय	श्री शिवाजी महाविद्यालय, बार्शी शंकरराव मोहिते महाविद्यालय, अकलूज संगमेश्वर महाविद्यालय, सोलापूर
१९	शास्त्रीय गायन	प्रथम द्वितीय तृतीय	शंकरराव मोहिते महाविद्यालय, अकलूज डी.जी.बी. दयानंद लॉ कॉलेज, सोलापूर संगमेश्वर महाविद्यालय, सोलापूर
२०	सुगम गायन	प्रथम द्वितीय तृतीय	वालचंद कला व शास्त्र महाविद्यालय, अकलूज शंकरराव मोहिते महाविद्यालय, अकलूज श्री शिवाजी महाविद्यालय, बार्शी विभागून संगमेश्वर महाविद्यालय, सोलापूर
२१	समूहगीत	प्रथम द्वितीय तृतीय	श्री शिवाजी महाविद्यालय, बार्शी संगमेश्वर महाविद्यालय, सोलापूर वालचंद कला व शास्त्र महाविद्यालय, सोलापूर
२२	पथनाट्य	प्रथम द्वितीय तृतीय	दयानंद कला व शास्त्र महाविद्यालय, सोलापूर श्री शिवाजी महाविद्यालय, बार्शी वालचंद कला व शास्त्र महाविद्यालय, सोलापूर
२३	मूकनाट्य	प्रथम द्वितीय तृतीय	श्री शिवाजी महाविद्यालय, बार्शी शंकरराव मोहिते महाविद्यालय, अकलूज सांगोला महाविद्यालय, सांगोला विभागून सिंहगड बिझनेस मॅनेजमेंट कॉलेज एम.बी.ए. कमलापूर
२४	लघुनाटिका	प्रथम द्वितीय तृतीय	शंकरराव मोहिते महाविद्यालय, अकलूज श्री शिवाजी महाविद्यालय, बार्शी छ. शिवाजी रात्र महाविद्यालय, सोलापूर

युवा महोत्सव २०११-१२

८वा युवक महोत्सव (उन्मेष सृजनरंगाचा) वैयक्तिक व सांघिक स्पर्धा मधील पारितोषिकप्राप्त महाविद्यालयांची नावे.

अ.क्र.	वैयक्तिक पुरस्कार	क्रमांक	महाविद्यालयाचे नाव
१	रांगोळी	प्रथम द्वितीय तृतीय	शंकरराव मोहिते महाविद्यालय, अकलूज श्री. शिवाजी महाविद्यालय, बार्शी राजर्षी शाहू लॉ कॉलेज, बार्शी
२	कातरकाम	प्रथम द्वितीय तृतीय	शंकरराव मोहिते महाविद्यालय, अकलूज वसुंधरा कला महाविद्यालय, सोलापूर वालचंद कला व शास्त्र महाविद्यालय, सोलापूर
३	मातीकाम	प्रथम द्वितीय तृतीय	शंकरराव मोहिते महाविद्यालय, अकलूज दयानंद कला व शास्त्र महाविद्यालय, सोलापूर श्री शिवाजी महाविद्यालय, बार्शी
४	व्यंगचित्र	प्रथम द्वितीय तृतीय	देशभक्त संभाजीराव गरड महाविद्यालय, मोहोळ शंकरराव मोहिते महाविद्यालय, अकलूज श्रीमान भाउसाहेब झाडबुके महाविद्यालय, बार्शी
५	भित्तीचित्रण	प्रथम द्वितीय तृतीय	डी. जी. बी. दयानंद लॉ. कॉलेज, सोलापूर वसुंधरा कला महाविद्यालय, सोलापूर उमा महाविद्यालय, पंढरपूर
६	स्थळचित्रण	प्रथम द्वितीय तृतीय	दयानंद कला व शास्त्र महाविद्यालय, सोलापूर श्री शिवाजी महाविद्यालय, बार्शी सांगोला महाविद्यालय, सांगोला
७	कथाकथन	प्रथम द्वितीय तृतीय	वालचंद कला व शास्त्र महाविद्यालय, सोलापूर श्री शिवाजी महाविद्यालय, बार्शी सांगोला महाविद्यालय, सांगोला
८	काव्यवाचन	प्रथम द्वितीय तृतीय	शिक्षणशास्त्र महाविद्यालय, बार्शी संगमेश्वर महाविद्यालय, सोलापूर शंकरराव मोहिते-महाविद्यालय, अकलूज
९	वक्तृत्व (मराठी)	प्रथम द्वितीय तृतीय	श्री शिवाजी महाविद्यालय, बार्शी वालचंद कला व शास्त्र महाविद्यालय, सोलापूर सी. बी. खेडगी कॉलेज, अक्कलकोट
१०	वक्तृत्व (हिंदी)	प्रथम द्वितीय तृतीय	वालचंद अभियांत्रिकी महाविद्यालय, सोलापूर शंकरराव मोहिते महाविद्यालय, अकलूज कर्मवीर भाऊराव पाटील महाविद्यालय, पंढरपूर
११	वक्तृत्व (इंग्रजी	प्रथम द्वितीय तृतीय	संगमेश्वर महाविद्यालय, सोलापूर वालचंद कला व शास्त्र महाविद्यालय, सोलापूर सोलापूर विद्यापीठ, सोलापूर
१२	एकपात्री अभिनय	प्रथम द्वितीय तृतीय	वालचंद कला व शास्त्र महाविद्यालय, सोलापूर संगमेश्वर महाविद्यालय, सोलापूर श्री शिवाजी महाविद्यालय, बार्शी

अ.क्र.	वैयक्तिक पुरस्कार	क्रमांक	महाविद्यालयाचे नाव
१३	नकला	प्रथम द्वितीय तृतीय	शंकरराव मोहिते महाविद्यालय, अकलूज वालचंद कला व शास्त्र महाविद्यालय, सोलापूर श्री शिवाजी महाविद्यालय, बार्शी
	सांघिक पुरस्कार		
१४	वादविवाद	प्रथम द्वितीय तृतीय	शंकरराव मोहिते महाविद्यालय, अकलूज कर्मवीर भाऊराव पाटील महाविद्यालय, पंढरपुर श्री शिवाजी महाविद्यालय, बार्शी
१५	प्रश्नमंजूषा	प्रथम द्वितीय तृतीय	सोलापूर विद्यापीठ, सोलापूर भारत महाविद्यालय, जेऊर दयानंद कला व शास्त्र महाविद्यालय, सोलापूर
१६	शास्त्रीय नृत्य	प्रथम द्वितीय तृतीय	वालचंद अभियांत्रिकी महाविद्यालय, सोलापूर संगमेश्वर महाविद्यालय, सोलापूर एन.बी. नवले सिंहगड अभियांत्रिकी महा. केगाव सोलापूर
१७	शास्त्रीय तालवाद्य	प्रथम द्वितीय तृतीय	एस.व्ही.सी.एस. शिक्षणशास्त्र महाविद्यालय, सोलापूर कला व वाणिज्य महाविद्यालय, माढा अर्धनारी नटेश्वर महाविद्यालय, वेळापूर
१८	शास्त्रीय सूरवाद्य	प्रथम द्वितीय तृतीय	श्री शिवाजी महाविद्यालय, बार्शी शंकरराव मोहिते महाविद्यालय, अकलूज संगमेश्वर महाविद्यालय, सोलापूर
१९	शास्त्रीय गायन	प्रथम द्वितीय तृतीय	शंकरराव मोहिते महाविद्यालय, अकलूज डी.जी.बी. दयानंद लॉ कॉलेज, सोलापूर संगमेश्वर महाविद्यालय, सोलापूर
२०	सुगम गायन	प्रथम द्वितीय तृतीय	वालचंद कला व शास्त्र महाविद्यालय, अकलूज शंकरराव मोहिते महाविद्यालय, अकलूज श्री शिवाजी महाविद्यालय, बार्शी विभागून संगमेश्वर महाविद्यालय, सोलापूर
२१	समूहगीत	प्रथम द्वितीय तृतीय	श्री शिवाजी महाविद्यालय, बार्शी संगमेश्वर महाविद्यालय, सोलापूर वालचंद कला व शास्त्र महाविद्यालय, सोलापूर
२२	पथनाट्य	प्रथम द्वितीय तृतीय	दयानंद कला व शास्त्र महाविद्यालय, सोलापूर श्री शिवाजी महाविद्यालय, बार्शी वालचंद कला व शास्त्र महाविद्यालय, सोलापूर
२३	मूकनाट्य	प्रथम द्वितीय तृतीय	श्री शिवाजी महाविद्यालय, बार्शी शंकरराव मोहिते महाविद्यालय, अकलूज सांगोला महाविद्यालय, सांगोला विभागून सिंहगड बिझनेस मॅनेजमेंट कॉलेज एम.बी.ए. कमलापूर
२४	लघुनाटिका	प्रथम द्वितीय तृतीय	शंकरराव मोहिते महाविद्यालय, अकलूज श्री शिवाजी महाविद्यालय, बार्शी छ. शिवाजी रात्र महाविद्यालय, सोलापूर

अ.क्र.	वैयक्तिक पुरस्कार	क्रमांक	महाविद्यालयाचे नाव
२५	एकांकिका	प्रथम द्वितीय तृतीय	शंकरराव मोहिते महाविद्यालय, अकलूज वालचंद कला व शास्त्र महाविद्यालय, सोलापूर श्री शिवाजी महाविद्यालय, बार्शी
	पुरस्कार		
२६	उत्कृष्ट पुरुष अभिनय	प्रथम द्वितीय तृतीय विभागून	वालचंद कला व शास्त्र महाविद्यालय, सोलापूर शंकरराव मोहिते महाविद्यालय, अकलूज दयानंद विधी महाविद्यालय, सोलापूर वसुंधरा कला महाविद्यालय, सोलापूर
२७	उत्कृष्ट स्त्री अभिनय	प्रथम द्वितीय तृतीय	श्री शिवाजी महाविद्यालय, बार्शी वालचंद कला व शास्त्र महाविद्यालय, सोलापूर बी. पी. सुलाखे कॉमर्स कॉलेज बार्शी
२८	उत्कृष्ट दिग्दर्शन विद्यार्थी	प्रथम द्वितीय तृतीय	वालचंद कला व शास्त्र महाविद्यालय, सोलापूर शंकरराव मोहिते महाविद्यालय, अकलूज श्री शिवाजी महाविद्यालय, बार्शी
२९	रॅली शोभायात्रा	प्रथम द्वितीय तृतीय	शंकरराव मोहिते महाविद्यालय, अकलूज श्री शिवाजी महाविद्यालय, बार्शी वालचंद कला व शास्त्र महाविद्यालय, सोलापूर
३०	लोकनृत्य	प्रथम द्वितीय विभागून तृतीय	सिंहगड बिझनेस मॅनेजमेंट कॉलेज एम.सी.ए., कमलापूर वालचंद कला व शास्त्र महाविद्यालय, सोलापूर श्री शिवाजी महाविद्यालय, बार्शी प्रिनफिंगर्स कॉलेज ऑफ कॉम्प्युटर सायन्स, अकलूज लक्ष्मीबाई भाऊराव पाटील महाविद्यालय, सोलापूर
३१	निर्मिती चित्र	प्रथम द्वितीय तृतीय	ब्रह्मदेवदादा माने अभियांत्रिकी महाविद्यालय, बेलाटी वालचंद कला व शास्त्र महाविद्यालय, सोलापूर श्री शिवाजी महाविद्यालय, बार्शी
३२	उत्कृष्ट संघ व्यवस्थापन	प्रथम द्वितीय तृतीय	शंकरराव मोहिते महाविद्यालय, अकलूज श्री शिवाजी महाविद्यालय, बार्शी वालचंद कला व शास्त्र महाविद्यालय, सोलापूर
३३	गोल्डन बॉय	वैभव आबेकर	शंकरराव मोहिते महाविद्यालय, अकलूज
३४	गोल्डन गर्ल	स्वाती जानराव	शिवाजी महाविद्यालय, बार्शी
सर्वसाधारण विजेतेपद शंकरराव मोहिते महाविद्यालय, अकलूज			
सर्वसाधारण उपविजेतेपद श्री. शिवाजी महाविद्यालय, बार्शी			

विद्यार्थी कल्याण विभागातर्फे आयोजित करण्यात आलेल्या सृजनरंग महाविद्यालयीन नियतकालिक स्पर्धा २०११-१२ परीक्षण समिती

सोलापूर विद्यापीठ, सोलापूर संलग्न असलेल्या महाविद्यालयांतील व मान्यताप्राप्त शिक्षणसंस्थांतील विद्यार्थ्यांच्या साहित्य आणि कलागुणांना सुयोग्य अशी संधी मिळावी या उद्देशाने सोलापूर विद्यापीठातर्फे सृजनरंग नियतकालिक स्पर्धा सुरू करण्यात आली होती. सदर स्पर्धेसाठी खालीलप्रमाणे परीक्षण समितीची नेमणूक करण्यात आली होती.

अ.क्र.	विद्यार्थ्यांचे नाव	परीक्षणाचे विषय
१	प्रा. महादेव देशमुख संगमेश्वर महाविद्यालय, सोलापूर	मराठी
२	डॉ. गिरीष काशीद श्रीमान भाऊसाहेब झाडबुके महाविद्यालय, बार्शी	हिंदी
३	प्रा. डॉ. तानाजी कोळेकर दयानंद कला व शास्त्र महाविद्यालय, सोलापूर	इंग्रजी
४	प्रा. एम. ए. चोबदार सोशल महाविद्यालय, सोलापूर	उर्दू
५	डॉ. बी. डी. पुजारी संगमेश्वर महाविद्यालय, सोलापूर	कन्नड
६	डॉ. शिला मिस्त्री निवृत्त प्राध्यापिका ४६, रेल्वे लाईन्स, सेंट जोसेफ हायस्कूलच्या शेजारी, सोलापूर	संस्कृत
७	डॉ. आर. बी. भोसले रसायन शास्त्र संकुल सोलापूर, विद्यापीठ	विज्ञान
८	प्रा. पाठक ए. ए. ऑर्किड कॉलेज ऑफ इंजिनियरिंग सोलापूर	अभियांत्रिकी व वास्तुशास्त्र
९	प्राचार्य चंद्रकांत मोरे बार्शी	शिक्षण
१०	श्री. हेमंत कपुरे व्यंगचित्रकार, सोलापूर	व्यंगचित्रे/छायाचित्रे/ रेखाचित्रे
११	प्रा. वसंत कोरे संगमेश्वर महाविद्यालय, सोलापूर	सामाजिक शास्त्र
१२	प्रा. मठपती एस. के. वाणिज्य व एम. बी. ए. संकुल सोलापूर विद्यापीठ	वाणिज्य विभाग

प्रकरण ८

क्रीडा विभाग

क्रीडा विभागाची बोर्ड ऑफ स्पोर्टस ॲन्ड फिजिकल कल्चर (BOS-PC) समिती खालील प्रमाणे आहे.

अ.क्र.	नाव	हुद्दा
१	मा. कुलगुरू सोलापूर विद्यापीठ, सोलापूर	अध्यक्ष
२	प्राचार्य, एस. के. पवार छत्रपती शिवाजी रात्र महाविद्यालय, सोलापूर	सदस्य
३	प्राचार्य, डॉ. अजित माणिकशेटे वालचंद कला व शास्त्र महाविद्यालय, सोलापूर	सदस्य
४	प्रा. डॉ. ए. ए. शेख कला व वाणिज्य महाविद्यालय, माढा	सदस्य
५	प्रा. डॉ. संजय नवले संचालक विद्यार्थी कल्याण विभाग	सदस्य
६	प्रा. डी. एम. मोहिते श्री. शिवाजी महाविद्यालय, बार्शी	सदस्य
७	प्रा. डॉ. रजनी दळवी ए. आर. बुर्ला महिला महाविद्यालय, सोलापूर.	सदस्य
८	प्रा. कांबळे ए. जी. कॉलेज ऑफ एज्युकेशन, बार्शी	सदस्य
९	प्रा. डॉ. तोरवी एस. एस. संतोष भीमराव पाटील महाविद्यालय, मंद्रुप, ता. द. सोलापूर	सदस्य
१०	प्रा. ए. ए. मुन्शी वालचंद कला व शास्त्र महाविद्यालय, सोलापूर	सदस्य
११	प्रा. किरण चोकाककर क्रीडा समन्वयक	सदस्य

क्रीडा महोत्सव

१५वा महाराष्ट्र राज्य आंतर विद्यापीठ क्रीडा महोत्सव २०११ या क्रीडा स्पर्धा मराठवाडा कृषी विद्यापीठ, परभणी येथे आयोजित करण्यात आल्या होत्या. क्रीडा स्पर्धेमध्ये सोलापूर विद्यापीठाच्या ६० मुली व ६० मुले अशा एकूण १२० खेळाडूंनी सहभाग नोंदविला. विद्यापीठाच्या व्हॉलीबॉल महिला संघाने सलग चौथ्या वर्षी सुवर्णपदक मिळवून दिले. हॉलीबॉल स्पर्धेमध्ये मोहिनी यमगर हिला सर्वोत्कृष्ट खेळाडूचा बहुमान मिळाला. कु. अमरतजा व्होटे हिने मैदानी क्रीडा प्रकारामध्ये (तिहेरी उडी) द्वितीय क्रमांक पटकाविला, कु. रेश्मा फुगे हिने मैदानी क्रीडा प्रकारामध्ये (भालाफेक) तृतीय क्रमांक मिळविला. हॉलीबॉल संघाला प्रा. सुरेश लांडगे तर ॲथलेस्टिक संघाला प्रा. समर्थ मनुकर यांचे मार्गदर्शन मिळाले.

आंतरविद्यापीठ स्पर्धा

सोलापूर विद्यापीठाच्या संघाने विविध क्रीडा प्रकारात सहभाग नोंदवला, तसेच अखिल भारतीय आंतर विद्यापीठ जलतरण स्पर्धेत कु. रसिका श्रीराम हिने ३ मिटर स्प्रिंग बोर्ड डायव्हिं मध्ये रौप्य पटकाविले, श्री. केतन शिंदे यांने ३ मिटर स्पिंग बोर्ड व हायबोर्ड डायव्हिंग स्पर्धेत ब्रॉझपदक व कु. अनुराधा पाटील हिने धनुर्विद्या या प्रकारात ब्रॉझपदक मिळविले. कु. सुषमा पवार हिने पश्चिम विभागीय कब्बडी स्पर्धेत एका सामन्यातील सर्वोत्कृष्ट पुरस्कार मिळविला.

जागतिक विद्यापीठ स्पर्धेच्या सराव शिबिरासाठी श्री. केतन शिंदे (डायव्हिंग) याची क्रीडा प्रकारात याची बंगळुरु शिबिरासाठी निवड झाली. कु. रसिका श्रीराम हिची पंजाब मधील पतियाळा येथील शिबिरासाठी निवड झाली.

सन २०११-१२ मध्ये आखिल भारतीय आंतर विद्यापीठ स्तरीय विविध क्रीडा प्रकारात सहभागी झालेल्या विद्यापीठ संघाची क्रीडा प्रकारानुसार माहिती.

अ.क्रं.	क्रीडा प्रकार	स्पर्धा ठिकाण
१	स्विमींग आणि डायव्हिंग (मुले/मुली)	कलकत्ता विद्यापीठ, कलकत्ता
२	कबड्डी (मुले)	बरकतुल्ल विद्यापीठ, भोपाळ
३	वेट लिफ्टिंग, पॉवर लिफ्टिंग व बेस्टफिजीक	गुरुनानक देव विद्यापीठ, अमृतसर
४	बॉस्केटबॉल (मुली)	बनस्तली विद्यापीठ, बनस्तली
५	बॉस्केटबॉल (मुले)	राज्यस्थान विद्यापीठ, जयपूर
६	खो-खो (मुली)	मुंबई विद्यापीठ, मुंबई
७	खो-खो (मुले)	स्वामी रामानंद तीर्थ मराठवाडा विद्यापीठ, नांदेड
८	मल्लखांब (मुले)	गुरुनानक देव विद्यापीठ, अमृतसर
९	हॉकी (मुले)	डॉ. हरिसिंग गौर विश्वविद्यालय सागर, मध्यप्रदेश
१०	ज्युदो (मुले/मुली)	टिळक महाराष्ट्र विद्यापीठ, पुणे
११	आर्चरी (मुले / मुली)	पंजाब विद्यापीठ, पतियाला
१२	व्हॉलीबॉल मुले	डॉ. हरिसिंग गौर विश्वविद्यालय सागर, मध्यप्रदेश
१३	फुटबॉल	राणी दुर्गावती विश्वविद्यालय, जबलपूर
१४	कबड्डी (मुली)	उत्तर महाराष्ट्र विद्यापीठ, जळगाव
१५	फेन्सिंग मुले/मुली	अण्णा विद्यापीठ, कोईमतूर, तिरूचिरापल्ली
१६	कुस्ती (मुली/मुले)	चौधरी देवीलाल विद्यापीठ, शिरसा
१७	सॉफ्टबॉल (मुली/मुले)	पंजाब विद्यापीठ, चंदीगड
१८	तायक्दो (मुले/मुली)	मणिपूर विद्यापीठ, इंफाळ
१९	एअर रायफल पिस्तुल शुटिंग (मुले/मुली)	जिवाजी विद्यापीठ, ग्वाल्हेर

२०	लॉन टेनिस मुले	मुंबई विद्यापीठ, मुंबई
२१	टेबल टेनिस मुले/मुली	राष्ट्रसंत तुकडोजी महाराज नागपूर विद्यापीठ, नागपूर.
२२	चेस	वेलूर इन्स्टिट्यूट ऑफ टेक्नॉलॉजी
२३	हॅंडबॉल (मुली/मुले)	राजस्थान विद्यापीठ, राजस्थान
२४	बॅडमिंटन	राजस्थान विद्यापीठ, उदयपूर
२५	ॲथेलेटिक्स (मुले/मुली)	राजीव गांधी विद्यापीठ, हेल्थ सायन्स
२६	क्रॉस कंट्री (मुले/मुली)	महर्षी दयानंद विद्यापीठ, रोहटक
२७	व्हॉलीबॉल (मुली)	संत गाडगेबाबा विद्यापीठ, अमरावती
२८	क्रिकेट (मुले)	बरकतुल्ला विद्यापीठ, भोपाळ
२९	बेसबॉल (मुले/मुली)	रवनेश विद्यापीठ, कटक
३०	बॉक्सिंग (मुले/मुली)	लव्हली प्रोफेशनल विद्यापीठ, फगवारा

आखिल भारतीय आंतरविद्यापीठ क्रीडा प्रकारात पदक विजेते खेळाडूचा विद्यापीठ वर्धापनदिनी सत्कार :-

विद्यार्थ्यांचे नाव	स्पर्धेचे नाव	पदक	मार्गदर्शकाचे नाव	महाविद्यालयाचे नाव	ब्लेजर	रोख रक्कम
केतन शिंदे	डायव्हिंग	सुवर्णपदक	प्रा. विजय तरंगे	दयानंद कॉलेज सोलापूर	१	५०१/-
अनुराधा पाटील	आर्चरी	सुवर्णपदक	प्रा. देशपांडे नंदकिशोर	महाडिक कॉलेज मोडनिंब	१	५०१/-
प्रांजली नलावडे	तायक्वांदो	सिल्वर	प्रा. एम.बी. पाटील	एस.एम.कॉलेज अकलूज	१	३०१/-
केतन शिंदे	डायव्हिंग	ब्रॉंझपदक	प्रा. विजय तरंगे	दयानंद कॉलेज सोलापूर	-	२०१/-
भरत तुकुवाले	तायक्वांदो	ब्रॉंझपदक	प्रा. एम.बी. पाटील	वसुंधरा कॉलेज सोलापूर	१	२०१/-
प्रवीण घोटीकर	तायक्वांदो	ब्रॉंझपदक	प्रा. एम.बी. पाटील	शरदचंद्र पवार कॉलेज सोलापूर	१	२०१/-
भाग्यश्री कुलकर्णी	बॉक्सिंग	ब्रॉंझपदक	प्रा. अशोक कांबळे	उमा महाविद्यालय, पंढरपूर	१	२०१/-

प्रकरण ९

विद्यापीठ वसतिगृह

१) डॉ. ए. ए. घनवट, समन्वयक, मुलांचे व मुलींचे वसतिगृह, रेक्टर

२) श्रीमती व्ही. व्ही. गावडे, अधीक्षक, मुलींचे वसतिगृह, रेक्टर

३) श्री एस. एन. शृंगारे, अधीक्षक, मुलांचे वसतिगृह, रेक्टर

अ) मुलींचे वसतिगृह :-

मुलींच्या वसतिगृहात शैक्षणिक वर्ष २०११-१२ मध्ये १०२ मुली होत्या.

मुलांच्या वसतिगृहामध्ये शैक्षणिक वर्ष २०११-१२ मध्ये १८८ मुले होती.

मुलींच्या वसतिगृहामध्ये भव्य अशी मेस, अभ्यासिका, रेक्टर निवास उपलब्ध करून देण्यात आला आहे. वसतिगृहातील मुलींकरिता ॲड. अर्पणा रामतीर्थकर यांचे व्याख्यान झाले. तसेच वसतिगृह दिनानमित्त विविध स्पर्धांचे आयोजन केले होते. त्याचा बक्षीस वितरण समारंभ मा. कुलगुरू यांच्या हस्ते झाला. महात्मा गांधी यांच्या जयंतीचे औचित्य साधून वसतिगृहातील मुलींनी वसतिगृहाचा परिसर स्वच्छ केला.

ब) मुलांचे वसतिगृह :-

मुलांचे वसतिगृह शैक्षणिक वर्ष २०११-१२ पासून सुरू करण्यात आले. वसतिगृहातील विद्यार्थ्यांकरीता २ स्वतंत्र मेस उपलब्ध करून देण्यात आल्या आहेत. महात्मा गांधी यांच्या जयंतीचे औचित्य साधून वसतिगृहातील मुलांनी वसतिगृहाचा परिसर स्वच्छ केला.

०१ ऑगस्ट २०११ रोजी विद्यापीठ वर्धापन दिनादिवशी मा. कुलगुरू यांच्या शुभहस्ते व सर्व विद्यापीठ अधिकारी, कर्मचारी, विद्यार्थी यांच्या उपस्थितीत मुलांच्या वसतिगृहातील 'रेक्टर निवास'चे उद्घाटन करण्यात आले. मुलांच्या वसतिगृहामध्ये श्री. काशिनाथ भतगुणकी यांचे 'मी यशस्वी होणार' या विषयावर व्याख्यान झाले. तसेच डॉ. सी. एस. चव्हाण यांचे शिवजयंती निमित्त व्याख्यान झाले. तसेच वसतिगृहामध्ये डॉ. बाबासाहेब आंबेडकर यांची जयंती साजरी करण्यात आली.

प्रकरण १०

नियुक्त्या

अभ्यासमंडळे व अस्थायी अभ्यासमंडळे – २०११ – २०१२

महाराष्ट्र विद्यापीठ कायदा १९९४ कलम ३७ नुसार विद्यापीठामधील विविध शाखांची अभ्यासमंडळे व त्यांचे अध्यक्ष व सदस्य यांची माहिती.

कला व ललित कला विद्याशाखा

१) मराठी अभ्यासमंडळ

अध्यक्ष	-	१)	डॉ. के. जे. इंगोले सांगोला कॉलेज, सांगोला, जि. सोलापूर.
सदस्य	-	२)	डॉ. श्रीमती बी. डी. रेवडकर श्री. शिवाजी महाविद्यालय, बार्शी, जि. सोलापूर
	-	३)	डॉ. एम. एस. देशमुख संगमेश्वर कॉलेज, सात रस्ता, सोलापूर
	-	४)	डॉ. बी. एस. बिराजदार बालचंद कॉलेज ऑफ आर्टस् ॲण्ड सायन्स, सोलापूर. दि. २४/१०/२०११ पर्यंत
	-	५)	डॉ. एम. बी. निकम संतोष भीमराव पाटील महाविद्यालय, मंद्रुप, ता. दक्षिण सोलापूर. दि. १९/०५/२०१२ पासून
	-	६)	डॉ. सौ. एस. एस. वडगबाळकर ए.आर. बुर्ला महिला वरिष्ठ महाविद्यालय, सोलापूर.
		७)	डॉ. एस. ए. शेख सौ. सुवर्णलता गांधी महाविद्यालय, वैराग, ता. बार्शी, जि. सोलापूर.

	-	८)	डॉ. एस. डी. शिंदे श्री. संत दामाजी महाविद्यालय, मंगळवेढा, जि. सोलापूर दि. ०९/०८/२०११ पर्यंत
	-	९)	डॉ. बी. डी. पारसे श्री. शिवाजी महाविद्यालय, बार्शी, जि. सोलापूर
	-	१०)	डॉ. एस. टी. पाटील एम.एच. महाडिक महाविद्यालय, मोडनिंब, ता. माढा, जि. सोलापूर
	-	११)	डॉ. व्ही. के. शिंदे शिवाजी विद्यापीठ, कोल्हापूर.
	-		डॉ. ए. व्ही. सांगोलेकर पुणे विद्यापीठ, पुणे.

१) हिंदी अभ्यासमंडळ

अध्यक्ष	-	१)	डॉ. एस. डी. कदम कर्मवीर भाऊराव पाटील महाविद्यालय, पंढरपूर, जि. सोलापूर
सदस्य	-	२)	डॉ. एम. डी. शिंदे वालचंद कॉलेज ऑफ आर्टस् ॲण्ड सायन्स, सोलापूर.
	-	३)	डॉ. आर. डी. कदम श्री. शिवाजी महाविद्यालय, बार्शी, जि. सोलापूर.
	-	४)	डॉ. व्ही. वाय खरटमल यशवंतराव चव्हाण महाविद्यालय, करमाळा, जि. सोलापूर
	-	५)	डॉ. सौ. एस. आय. शेख मारुतीराव महाडिक कला व वाणिज्य महाविद्यालय, मोडनिंब, ता. माढा, जि. सोलापूर. दि. १९/०५/२०१२ पासून

	-	६)	प्रा. डॉ. के. बी. घाडगे विज्ञान महाविद्यालय, सांगोला, ता. सांगोला, जि. सोलापूर. दि. १९/०५/२०१२ पासून
	-	७)	डॉ. एस. एम. नवले श्री. शिवाजी महाविद्यालय बार्शी, जि. सोलापूर.
	-	८)	डॉ. के. एम. पवार के. बी. पी. महाविद्यालय, पंढरपूर, जि. सोलापूर
	-	९)	डॉ. एस. जे. बाबर न्यु आर्टस्, कॉमर्स ॲण्ड सायन्स कॉलेज, अहमदनगर.
	-	१०)	डॉ. डी. वाय. इंगळे शिवनेरी शिक्षक कॉलनी, उस्मानाबाद.

३) कन्नड अभ्यासमंडळ

अध्यक्ष	-	१)	डॉ. एस. एम. हेगडे सी.बी. खेडगीज् कॉलेज, अक्कलकोट, जि. सोलापूर.
सदस्य	-	२)	डॉ. बी. बी. पुजारी संगमेश्वर कॉलेज, सात रस्ता, सोलापूर.
	-	३)	डॉ. जी. एस. धबाळे सी. बी. खेडगीज् कॉलेज, अक्कलकोट, जि. सोलापूर.
	-	४)	डॉ. व्ही. एल. पाटील कर्नाटक विद्यापीठ, धारवाड, कर्नाटका.
	-	५)	डॉ. नारायण रोळेकर गव्हर्नमेंट डिग्री कॉलेज, अफजलपूर, जि. गुलबर्गा, कर्नाटक.

४) इंग्रजी अभ्यासमंडळ

अध्यक्ष	-	१)	डॉ. श्रीमती ॲनी जॉन ए.आर.बुर्ला महिला वरिष्ठ महाविद्यालय, सोलापूर.
सदस्य	-	२)	डॉ. एन. बी. पवार श्री. संत दामाजी महाविद्यालय, मंगळवेढा, जि. सोलापूर.
	-	३)	डॉ. पी. टी. रोंगे आर्टस् ॲण्ड कॉमर्स कॉलेज माढा, जि. सोलापूर.
	-	४)	डॉ. टी. एन. कोळेकर डी.बी.एफ. दयानंद कॉलेज ऑफ आर्टस् ॲण्ड सायन्स, सोलापूर.
	-	५)	डॉ. डॉ. एस. एस. उपासे उमा महाविद्यालय, पंढरपूर, ता. पंढरपूर, जि. सोलापूर दि. १९/०५/२०१२ पासून
	-	६)	डॉ. श्रीमती उषा सासनुर संगमेश्वर कॉलेज, सात रस्ता, सोलापूर. दि. ०४/११/२०११ पर्यंत.
	-	७)	डॉ. डी. आर. मोरे छत्रपती शाहू महाराज कॉलेज, कोल्हापूर.
	-	८)	डॉ. पी. डी. निमसरकार राजगिरी धडीवार लायर रामेश्वरी, नागपूर.

५) संस्कृत अस्थायी अभ्यासमंडळ

अध्यक्ष	-	१)	डॉ. श्रीमती आर. आर. जोशी श्री. शिवाजी महाविद्यालय, बार्शी, जि. सोलापूर.
सदस्य	-	२)	डॉ. के. डी. बाटा पुणे विद्यापीठ, पुणे.
	-	३)	डॉ. श्रीमती उर्मिला अराणके छत्रपती शिवाजी कॉलेज, सातारा.

६) उर्दू अस्थायी अभ्यासमंडळ

अध्यक्ष	-	१)	डॉ. जी. ए. शेख युनियन एज्युकेशन सोसायटीज् महिला महाविद्यालय, सोलापूर.
सदस्य	-	२)	डॉ. एस. आर. शेख सोलापूर सोशल असोसिएशनस् आर्टस् ॲण्ड कॉमर्स कॉलेज, सोलापूर.
	-	३)	डॉ. एम. ए. चोबदार सोलापूर सोशल असोसिएशनस् आर्टस् ॲण्ड कॉमर्स कॉलेज, सोलापूर.
	-	४)	डॉ. एस. एम. शेख डॉ. बाबासाहेब आंबेडकर मराठवाडा विद्यापीठ, औरंगाबाद.
	-	५)	डॉ. एम. ए. हम्मीद गुलबर्गा विद्यापीठ, गुलबर्गा, कर्नाटक.

७) संगीत अस्थायी अभ्यासमंडळ

अध्यक्ष	-	१)	सौ. ए. ए. सुलाखे श्री. शिवाजी महाविद्यालय, बार्शी, जि. सोलापूर.
सदस्य	-	२)	श्री. ए. बी. सुलाखे सुलाखे बंगलो, कर्मवीर हाऊसिंग सोसायटी, अलिपूर रोड, बार्शी, जि. सोलापूर.
	-	३)	सौ. अश्विनी वळसंगकर गुरुमाऊली ५६०/१, गव्हर्नमेंट रेस्ट हॉऊसच्या समोर, सात रस्ता, सोलापूर.
	-	४)	डॉ. श्रीमती शुभदा वायंगणकर शिवाजी विद्यापीठ, कोल्हापूर.
	-	५)	डॉ. श्रीमती शुभांगी बाहुलीकर पुणे ललित कला केंद्र, पुणे.

सामाजिकशास्त्रे विद्याशाखा

८) इतिहास अभ्यासमंडळ

अध्यक्ष	-	१)	डॉ. व्ही. एच. निंबाळकर ए. आर. बुर्ला महिला कनिष्ठ महाविद्यालय, सोलापूर.
सदस्य	-	२)	डॉ. एस. एस. जावळे छत्रपती शिवाजी नाईट कॉलेज ऑफ आर्टस् अँण्ड कॉमर्स, सोलापूर. दि. १९/०५/२०१२ पासून
	-	३)	डॉ. श्रीमती एल. पी. अकलुजकर डी.बी.एफ. दयानंद कॉलेज ऑफ आर्टस् अँण्ड सायन्स, सोलापूर.
	-	४)	डॉ. व्ही. बी. वाघमारे श्री. शिवाजी महाविद्यालय, बार्शी, ता. बार्शी, जि. सोलापूर. दि. १९/०५/२०१२ पासून
	-	५)	प्रा. डॉ. टी. जे. फुलारी विज्ञान महाविद्यालय, सांगोला, ता. सांगोला, जि. सोलापूर. दि. १९/०५/२०१२ पासून
	-	६)	प्राचार्य डॉ. बी. व्ही. चौधरी वसुंधरा कला महाविद्यालय, सोलापूर. दि. १९/०५/२०१२ पासून
	-	७)	डॉ. एस. एम. वाघमोडे भारत महाविद्यालय, जेऊर, ता. करमाळा, जि. सोलापूर. दि. १९/०५/२०१२ पासून
	-	८)	डॉ. सी. एस. चव्हाण बालचंद कॉलेज ऑफ आर्टस् अँण्ड सायन्स, सोलापूर.
	-	९)	डॉ. श्रीमती सुमित्रा कुलकर्णी पुणे विद्यापीठ, पुणे
	-	१०)	डॉ. एस. एम. गावडे मुधोजी कॉलेज फलटण, जि. सातारा.

९) प्राचीन भारतीय संस्कृतीचा इतिहास व पुरातत्त्व अभ्यासमंडळ

अध्यक्ष	-	१)	डॉ. व्ही. एल. कदम कर्मवीर भाऊराव पाटील महाविद्यालय, पंढरपूर, जि. सोलापूर.
सदस्य	-	२)	डॉ. श्रीमती एम. जे. पाटील ए.आय.एच.सी. विभाग प्रमुख, सामाजिकशास्त्रे संकुल, सोलापूर विद्यापीठ, सोलापूर.
	-	३)	डॉ. वसंत शिंदे डेक्कन कॉलेज, पुणे
	-	४)	डॉ. विजय साठे डेक्कन कॉलेज, पुणे.

१०) अर्थशास्त्र अभ्यासमंडळ

अध्यक्ष	-	१)	डॉ. एस. एल. पाटील सांगोला कॉलेज, सांगोला, जि. सोलापूर.
सदस्य	-	२)	डॉ. सी. एस. भानुमते अर्थशास्त्र विभाग प्रमुख, सामाजिकशास्त्रे संकुल, सोलापूर विद्यापीठ, सोलापूर.
	-	३)	प्रा. डॉ. एच. एस. रणवरे शंकरराव मोहिते महाविद्यालय, अकलूज, ता. माळशिरस, जि. सोलापूर **दि. १९/०५/२०१२ पासून**
	-	४)	प्रा. डॉ. आर. पी. ढवण लक्ष्मीबाई भाऊराव पाटील महिला महाविद्यालय, सोलापूर **दि. १९/०५/२०१२ पासून**
	-	५)	डॉ. बी. एच. दामजी डी. बी. एफ. दयानंद कॉलेज ऑफ आर्टस् ॲण्ड सायन्स, सोलापूर.
	-	६)	डॉ. पी. बी. शिंदे के.एन.भिसे आर्टस् ॲण्ड कॉमर्स कॉलेज कुर्डुवाडी, ता. माढा, जि. सोलापूर.

	-	७)	डॉ. सी. के. देगावकर गुलबर्गा विद्यापीठ, गुलबर्गा.
	-	८)	डॉ. व्ही. बी. काकडे शिवाजी विद्यापीठ, कोल्हापूर.

११) समाजशास्त्र अस्थायी अभ्यासमंडळ

अध्यक्ष	-	१)	श्री. डी. व्ही. मदने छत्रपती शिवाजी नाईट कॉलेज ऑफ आर्टस् अँण्ड कॉमर्स, सोलापूर
सदस्य	-	२)	डॉ. एस. बी. घुगरे श्रीमान भाऊसाहेब झाडबुके महाविद्यालय, बार्शी, जि. सोलापूर.
	-	३)	डॉ. ए. ए. गडवाल सोलापूर सोशल असोसिएशनस् आर्टस् अँण्ड कॉमर्स कॉलेज, सोलापूर.
	-	४)	डॉ. विजय मारुलकर एस. एन. डी. टी. महिला विद्यापीठ, मुंबई.
	-	५)	डॉ. एस. एल. गायकवाड डॉ. बाबासाहेब आंबेडकर मराठवाडा विद्यापीठ, औरंगाबाद.

१२) राज्यशास्त्र अस्थायी अभ्यासमंडळ

अध्यक्ष	-	१)	श्री. एम. डी. चौगुले छत्रपती शिवाजी नाईट कॉलेज ऑफ आर्टस् अँण्ड कॉमर्स, सोलापूर.
सदस्य	-	२)	डॉ. टी. एस. मोरे श्री. शिवाजी महाविद्यालय, बार्शी, जि. सोलापूर.
	-	३)	श्री. ए. एन. उपासे कर्मवीर भाऊराव पाटील महाविद्यालय, पंढरपूर, जि. सोलापूर.

	-	४)	डॉ. व्ही. एस. मोरे शहीद भगतसिंग कॉलेज, किल्लारी, जि. लातूर.
	-	५)	डॉ. श्रीमती भारती पाटील शिवाजी विद्यापीठ, कोल्हापूर.

१३) तत्वज्ञान अस्थायी अभ्यासमंडळ

अध्यक्ष	-	१)	श्री. जी. बी. शिंदे श्रीमान भाऊसाहेब झाडबुके महाविद्यालय, बार्शी, जि. सोलापूर.
सदस्य	-	२)	श्री. यु. जी. बावणे डी.बी.एफ. दयानंद कॉलेज ऑफ आर्टस् ॲण्ड सायन्स, सोलापूर.
	-	३)	डॉ. बी. पी. काळे श्रीमान भाऊसाहेब झाडबुके महाविद्यालय, बार्शी, जि. सोलापूर
	-	४)	डॉ. श्रीमती हेमलता मोरे पुणे विद्यापीठ, पुणे.
	-	५)	डॉ. आर. व्ही. फडताडे मुधोजी कॉलेज फलटण, जि. सातारा.

१४) मानसशास्त्र अस्थायी अभ्यासमंडळ

अध्यक्ष	-	१)	श्री. यु. व्ही. भोसले यशवंतराव चव्हाण महाविद्यालय, करमाळा, जि. सोलापूर.
सदस्य	-	२)	श्री. एस. जी. सोनटक्के संगमेश्वर कॉलेज, सात रस्ता, सोलापूर.
	-	३)	श्री. जे. डी. मुळीक व्ही. एम. पाटील कॉलेज, नातेपुते, ता. माळशिरस, जि. सोलापूर.
	-	४)	डॉ. व्ही. आर. शिंदे महात्मा गांधी विद्यामंदिर, एल.एम.एस. महाविद्यालय,नाशिक

	-	५)	डॉ. विजय मगदुम शिवाजी विद्यापीठ, कोल्हापूर.

१५) समाजकार्य अस्थायी अभ्यासमंडळ

अध्यक्ष	-	१)	श्री. सी. ए. जोशी वालचंद कॉलेज ऑफ आर्टस् अॅण्ड सायन्स, सोलापूर.
सदस्य	-	२)	प्रा. के. सी. शिंगाडे भाई छत्रुसिंग चंदेले सोशल सायन्स कॉलेज, सोलापूर.
	-	३)	श्री. व्ही. बी. काकडे अभिजित कदम इन्स्टिट्यूट ऑफ मॅनेजमेंट अॅण्ड सोशल सायन्सेस, सोलापूर.
	-	४)	डॉ. एस. एन. देसाई उत्तर महाराष्ट्र विद्यापीठ, जळगाव.
	-	५)	डॉ. एस. ए. काझी गुलबर्गा विद्यापीठ गुलबर्गा.

१६) पत्रकारिता आणि जनसंज्ञापन अस्थायी अभ्यासमंडळ

अध्यक्ष	-	१)	डॉ. आर. बी. चिंचोळकर पत्रकारिता व जनसंज्ञापन विभाग प्रमुख, सामाजिकशास्त्रे संकुल, सोलापूर विद्यापीठ, सोलापूर.
सदस्य	-	२)	श्री. अरविंद जोशी सुरवसे अपार्टमेंट, होटगी रोड, सोलापूर.
	-	३)	श्री. दयानंद माने सहयोगी संपादक, दैनिक 'सकाळ', सोलापूर.
	-	४)	डॉ. बाळकृष्ण दामले एज्युकेशन मेडिया रिसर्च सेंटर, पुणे.
	-	५)	डॉ. श्रीमती निशा पवार शिवाजी विद्यापीठ, कोल्हापूर.

१७) ग्रंथालय व माहितीशास्त्र अस्थायी अभ्यासमंडळ

अध्यक्ष	-	१)	श्री. एन. एस. नवगिरे छत्रपती शिवाजी नाईट कॉलेज ऑफ आर्टस् ॲण्ड कॉमर्स, सोलापूर.
सदस्य	-	२)	श्री. एम. जी. कांबळे डी. पी. बी. दयानंद कॉलेज ऑफ एज्युकेशन, सोलापूर.
	-	३)	श्री. ए. आर. दीक्षित युनियन एज्युकेशन सोसायटीज् महिला महाविद्यालय, सोलापूर
	-	४)	डॉ. एस. एम. पुजार इंदिरा गांधी इन्स्टिट्यूट ऑफ डेव्हलपमेंट रिसर्च, मुंबई.
	-	५)	डॉ. एस. वाय. बनसोडे डी/५, टिचर क्वार्टर्स, पुणे विद्यापीठ, पुणे.

१८) ग्रामीण विकास अस्थायी अभ्यासमंडळ

अध्यक्ष	-	१)	डॉ. ई. एन. अशोककुमार ग्रामीण विकास विभाग प्रमुख, सामाजिकशास्त्रे संकुल, सोलापूर विद्यापीठ, सोलापूर.
सदस्य	-	२)	डॉ. घनराज पाटील वालचंद कॉलेज ऑफ आर्टस् ॲण्ड सायन्स, सोलापूर.
	-	३)	डॉ. राजलक्ष्मी बर्वे डी. बी. एफ. दयानंद कॉलेज ऑफ आर्टस् सायन्स, सोलापूर.
	-	४)	डॉ. सुमेध गुर्जर डेव्हलपमेंट स्टडीज, यशदा, पुणे.
	-	५)	डॉ. सिवा प्रसाद सेंट्रल विद्यापीठ, हैद्राबाद.

१९) एन.सी.सी. अस्थायी अभ्यासमंडळ

अध्यक्ष	-	१)	मेजर बी. के. खंडागळे के.एन.भिसे कॉलेज ऑफ आर्टस् अॅण्ड कॉमर्स, कुर्डुवाडी, ता. माढा, जि. सोलापूर.
सदस्य	-	२)	मेजर आडवितोट सी. बी. खेडगीज् कॉलेज, अक्कलकोट, जि. सोलापूर.
	-	३)	कॅप्टन कीर्ती पांडे डी. ए. व्ही. वेलणकर कॉलेज ऑफ कॉमर्स, सोलापूर.
	-	४)	मेजर डॉ. आर. एस. शहा शिवाजी विद्यापीठ, कोल्हापूर.
	-	५)	कॅप्टन व्ही. एम. जोशी के.आर.ए. आर्टस्, सायन्स अॅण्ड कॉमर्स कॉलोज, देवळाली, जि. नाशिक.

<u>विज्ञान विद्याशाखा</u>

२०) गणित अस्थायी अभ्यासमंडळ

अध्यक्ष	-	१)	डॉ. जी. एस. गायकवाड कर्मवीर भाऊराव पाटील महाविद्यालय, पंढरपूर, जि. सोलापूर.
सदस्य	-	२)	डॉ. एम. के. कुबडे डी. बी. एफ. दयानंद कॉलेज ऑफ आर्टस् अॅण्ड सायन्स, सोलापूर.
	-	३)	श्री. एम. वाय. शिंदे श्री. शिवाजी महाविद्यालय, बार्शी, जि. सोलापूर.
	-	४)	डॉ. जे. एन. चौधरी एम. जे. कॉलेज जळगाव.
	-	५)	डॉ. जे. डी. यादव सद्गुरू गाडगे महाराज कॉलेज, कराड.

२१) पदार्थ विज्ञान अभ्यासमंडळ

अध्यक्ष	-	१)	डॉ. बी. आर. करचे शंकरराव मोहिते महाविद्यालय, अकलूज, ता. माळशिरस, जि. सोलापूर.
सदस्य	-	२)	डॉ. पी. बी. जोशी पदार्थ विज्ञान विभाग प्रमुख, पदार्थ विज्ञान संकुल, सोलापूर विद्यापीठ, सोलापूर.
	-	३)	प्राचार्य डॉ. सी.बी. कोळेकर विजयसिंह मोहिते पाटील महाविद्यालय, नातेपुते, जि. माळशिरस, जि. सोलापूर. **दि. १९/०५/२०१२ पासून**
	-	४)	डॉ. आर. एन. खांडेकर कर्मवीर भाऊराव पाटील महाविद्यालय, पंढरपूर, जि. सोलापूर
	-	५)	डॉ. डी. जे. साळुंखे परीक्षा नियंत्रक, सोलापूर विद्यापीठ, सोलापूर.
	-	६)	डॉ. व्ही. जे. फुलारी शिवाजी विद्यापीठ, कोल्हापूर.

२२) रसायनशास्त्र अभ्यासमंडळ

अध्यक्ष	-	१)	डॉ. आर. व्ही. अन्नेपन्नेवार संगमेश्वर कॉलेज, सात रस्ता, सोलापूर.
सदस्य	-	२)	डॉ. एस. व्ही. लोणीकर रसायनशास्त्र विभाग प्रमुख, सोलापूर विद्यापीठ, सोलापूर.
	-	३)	डॉ. ए. एच. माणिकशेटे वालचंद कॉलेज ऑफ आर्टस् ॲण्ड सायन्स, सोलापूर.
	-	४)	डॉ. टी. एन. लोखंडे श्री. शिवाजी महाविद्यालय, बार्शी, जि. सोलापूर.
	-	५)	डॉ. एल. व्ही. निंबाळकर शंकरराव मोहिते महाविद्यालय, अकलूज, ता. माळशिरस, जि. सोलापूर.

	-	६)	डॉ. एस. एल. पडवळ कर्मवीर भाऊराव पाटील महाविद्यालय, पंढरपूर, जि. सोलापूर
	-	७)	डॉ. व्ही. पी. उबाळे डी. बी. एफ. दयानंद कॉलेज ऑफ आर्टस् ॲण्ड सायन्स, सोलापूर.
	-	८)	डॉ. एस. व्ही. पाटील कर्मवीर भाऊराव पाटील महाविद्यालय, पंढरपूर, जि. सोलापूर.
	-	९)	डॉ. पी. पी. वडगावकर नॅशनल केमिकल लॅबोरेटरी, पुणे.
	-	१०)	डॉ. जी. एस. गोकवी शिवाजी विद्यापीठ, कोल्हापूर.

२३) प्राणिशास्त्र अस्थायी अभ्यासमंडळ

अध्यक्ष	-	१)	डॉ. पी. एस. साळुंखे कर्मवीर भाऊराव पाटील महाविद्यालय, पंढरपूर, जि. सोलापूर.
सदस्य	-	२)	श्री. बी. एन. घोरपडे शंकरराव मोहिते महाविद्यालय, अकलूज, ता. माळशिरस, जि. सोलापूर.
	-	३)	श्री. व्ही. बी. पाटील श्री. शिवाजी महाविद्यालय, बार्शी, जि. सोलापूर.
	-	४)	डॉ. एस. एस. पाटील कृष्णा महाविद्यालय, रेठरे, ता. कराड, जि. सातारा.
	-	५)	डॉ. आर. एस. कुलकर्णी गुलबर्गा विद्यापीठ, गुलबर्गा, कर्नाटक.

२४) भूगोल अभ्यासमंडळ

अध्यक्ष	-	१)	डॉ. आर. आर. पाटील के. एन. भिसे आर्टस् अँण्ड कॉमर्स महाविद्यालय, कुर्डुवाडी, ता. माढा, जि. सोलापूर.
सदस्य	-	२)	डॉ. एफ. एम. सय्यद सोलापूर सोशल असोसिएशस् आर्टस् अँण्ड कॉमर्स कॉलेज सोलापूर.
	-	३)	डॉ. एस. सी. आडवीतोटे सी. बी. खेडगीज कॉलेज अक्कलकोट, जि. सोलापूर.
	-	४)	डॉ. जे. पी. जगताप शंकरराव मोहिते महाविद्यालय, अकलूज, ता. माळशिरस, जि. सोलापूर.
	-	५)	डॉ. बी. आर. फुले सांगोला कॉलेज, सांगोला, जि. सोलापूर.
		६)	डॉ. एस. एम. मुलाणी देशभक्त संभाजीराव गरड महाविद्यालय, मोहोळ, जि. सोलापूर.
		७)	डॉ. एन. जी. शिंदे डी. बी. एफ. दयानंद कॉलेज ऑफ आर्टस् अँण्ड सायन्स, सोलापूर.
		८)	डॉ. ए. एच. ननवरे श्री. शिवाजी महाविद्यालय, बार्शी, जि. सोलापूर.
		९)	डॉ. ए. एस. जाधव मुंबई विद्यापीठ, मुंबई.
		१०)	डॉ. के. सी. रामोत्रा शिवाजी विद्यापीठ, कोल्हापूर.

२५) भूशास्त्र अभ्यासमंडळ

अध्यक्ष	-	१)	डॉ. आर. आर. पाटील भूगर्भशास्त्र विभाग प्रमुख, सोलापूर विद्यापीठ, सोलापूर.
सदस्य	-	२)	डॉ. एस. के. वडगबाळकर डी. बी. एफ. दयानंद कॉलेज ऑफ आर्टस् ॲण्ड सायन्स, सोलापूर.
	-	३)	डॉ. बी. एस. पाटील डी. बी. एफ. दयानंद कॉलेज ऑफ आर्टस् ॲण्ड सायन्स, सोलापूर.
	-	४)	डॉ. पी. टी. सावंत वालचंद कॉलेज ऑफ आर्टस् ॲण्ड सायन्स, सोलापूर.
	-	५)	डॉ. जी. एन. जाधव आय. आय. टी. पवई, मुंबई.
	-	६)	डॉ. एस. के. सुब्रह्मण्यम् GNRSC ISRO, डिपार्टमेंट ऑफ स्पेस, हैद्राबाद.

२६) वनस्पतीशास्त्र अस्थायी अभ्यासमंडळ

अध्यक्ष	-	१)	डॉ. एन. एस. माळी शंकरराव मोहिते महाविद्यालय, अकलूज, ता. माळशिरस, जि. सोलापूर.
सदस्य	-	२)	डॉ. श्रीमती एस. एन. बावचकर डी. बी. एफ. दयानंद कॉलेज ऑफ आर्टस् ॲण्ड सायन्स, सोलापूर.
	-	३)	सौ. एस. एस. गायकवाड श्री. शिवाजी महाविद्यालय, बार्शी, जि. सोलापूर.
	-	४)	डॉ. बी. के. औटी आर. के. महाविद्यालय, अहमदनगर.
	-	५)	डॉ. डी. के. गायकवाड शिवाजी विद्यापीठ, कोल्हापूर.

२७) संख्याशास्त्र अस्थायी अभ्यासमंडळ

अध्यक्ष	-	१)	डॉ. व्ही. बी. घुले कॉम्प्युटेशनल सायन्स विभाग, सोलापूर विद्यापीठ, सोलापूर.
सदस्य	-	२)	श्रीमती जे. पी. दुधनी संगमेश्वर कॉलेज, सात रस्ता, सोलापूर.
	-	३)	श्री. जी. आय. गाढे श्री. शिवाजी महाविद्यालय, बार्शी, जि. सोलापूर.
	-	४)	डॉ. डी. एन. काशिद शिवाजी विद्यापीठ, कोल्हापूर.
	-	५)	डॉ. एस. टी. सनान्से डॉ. बाबासाहेब आंबेडकर मराठवाडा विद्यापीठ, औरंगाबाद.

२८) सूक्ष्मजीवशास्त्र अभ्यासमंडळ

अध्यक्ष	-	१)	डॉ. डी. जी. कदम डी. बी. एफ. दयानंद कॉलेज ऑफ आर्टस् ॲण्ड सायन्स, सोलापूर.
सदस्य	-	२)	डॉ. एस. डब्ल्यू. कुलकर्णी श्रीमान भाऊसाहेब झाडबुके महाविद्यालय, बार्शी, जि. सोलापूर.
	-	३)	डॉ. पी. आर. थोरात श्री. शिवाजी महाविद्यालय, बार्शी, जि. सोलापूर.
	-	४)	डॉ. दयानंद ए. गुलबर्गा विद्यापीठ, गुलबर्गा, कर्नाटक.
	-	५)	डॉ. एम. जी. बोधनकर भारती विद्यापीठ यशवंतराव मोहिते कॉलेज एरंडवणे कॅम्पस, पुणे

२९) इलेक्ट्रॉनिक्स अभ्यासमंडळ

अध्यक्ष	-	१)	डॉ. एस. ए. पवार श्री. शिवाजी महाविद्यालय, बार्शी, जि. सोलापूर.
सदस्य	-	२)	डॉ. एल. पी. देशमुख सोलापूर विद्यापीठ, सोलापूर.
	-	३)	डॉ. सी. एस. शहाणे डी. बी. एफ. दयानंद कॉलेज ऑफ आर्टस् अँण्ड सायन्स, सोलापूर.
	-	४)	डॉ. बी. पी. लाडगावकर शंकरराव मोहिते महाविद्यालय, अकलूज, ता. माळशिरस, जि. सोलापूर.
	-	५)	डॉ. यु. आर. घोडके श्री. शिवाजी महाविद्यालय, बार्शी, जि. सोलापूर.
	-	६)	डॉ. ए. डी. शाळीग्राम पुणे विद्यापीठ, पुणे
	-	७)	डॉ. पी.ए. हुणगुंड गुलबर्गा विद्यापीठ, गुलबर्गा, कर्नाटक.

३०) ॲग्रोकेमिकल ॲन्ड पेस्ट मॅनेजमेंट अस्थायी अभ्यासमंडळ

अध्यक्ष	-	१)	डॉ. डी. एन. कुतवळ शंकरराव मोहिते महाविद्यालय, अकलूज, ता. माळशिरस, जि. सोलापूर.
सदस्य	-	२)	डॉ. ए. एल. देशमुख शंकरराव मोहिते महाविद्यालय, अकलूज, ता. माळशिरस, जि. सोलापूर.
	-	३)	डॉ. आर. के. पाटील शंकरराव मोहिते महाविद्यालय, अकलूज, ता. माळशिरस, जि. सोलापूर.
	-	४)	डॉ. एम. ए. अनुसे शिवाजी विद्यापीठ, कोल्हापूर.

	-	५)	डॉ. पी. बी. मोहिते कॉलेज ऑफ ॲग्रिकल्चर, कोल्हापूर.

३१) संगणक शास्त्र अस्थायी अभ्यासमंडळ

अध्यक्ष	-	१)	श्री. आर. एस. मेंते सोलापूर विद्यापीठ, सोलापूर.
सदस्य	-	२)	डॉ. आर. आर. कोठावळे श्री. शिवाजी महाविद्यालय, बार्शी, जि. सोलापूर.
	-	३)	डॉ. एस. व्ही. पाटील सांगोला कॉलेज, सांगोला, जि. सोलापूर.
	-	४)	डॉ. बी. व्ही. धांद्रा गुलबर्गा विद्यापीठ, गुलबर्गा, कर्नाटक.
	-	५)	डॉ. आर. आर. देशमुख डॉ. बाबासाहेब आंबेडकर मराठवाडा विद्यापीठ, औरंगाबाद.

३२) उद्योजकता अस्थायी अभ्यासमंडळ

अध्यक्ष	-	१)	प्रा. एस. डी. देवकर श्री. शिवाजी महाविद्यालय, बार्शी, जि. सोलापूर.
सदस्य	-	२)	प्राचार्य डॉ. सरिता महाजनी लोकमंगल बायोटेक्नॉलॉजी कॉलेज, वडाळा, ता.उ. सोलापूर, जि. सोलापूर.
	-	३)	श्री. इगा पुरुषोत्तम स्मृती ऑरगॅनिक प्रायव्हेट लिमिटेड, सोलापूर-पुणे नॅशनल हायवे नं.९, सोलापूर.
	-	४)	प्रा. डॉ. बिराजदार स्वामी रामानंद तीर्थ मराठवाडा, विद्यापीठ, नांदेड.
	-	५)	प्रा. बी. टी. बंडगर शाहू इन्स्टिट्यूट, कोल्हापूर.

विधी विद्याशाखा

३३) विधी अस्थायी अभ्यासमंडळ

अध्यक्ष	-	१)	डॉ. एम. कृष्णमूर्ती राजर्षी शाहू लॉ कॉलेज, बार्शी, जि. सोलापूर.
सदस्य	-	२)	श्रीमती एस. जी. दंतकाळे डी. जी. बी. दयानंद लॉ कॉलेज, सोलापूर.
	-	३)	श्रीमती जान्हवी पटवर्धन औदुंबर पाटील लॉ कॉलेज, पंढरपूर, जि. सोलापूर.
	-	४)	डॉ. आर. बी. के. नायक जितेंद्र चव्हाण कॉलेज ऑफ लॉ, विले-पार्ले (पश्चिम), मुंबई.
	-	५)	डॉ. जे. एस. पाटील गुलबर्गा विद्यापीठ, गुलबर्गा, कर्नाटक.

वाणिज्य विद्याशाखा

३४) वाणिज्य, व्यवस्थापन आणि औद्योगिक कायदे अस्थायी अभ्यासमंडळ

अध्यक्ष	-	१)	डॉ. एम. एम. दलाल सोलापूर सोशल असोसिएशनस्चे आर्टस् ॲण्ड कॉमर्स कॉलेज, सोलापूर.
सदस्य	-	२)	श्री. बी. बी. जगताप कर्मवीर भाऊराव पाटील महाविद्यालय, पंढरपूर, जि. सोलापूर.
	-	३)	डॉ. डी. डी. पुजारी वित्त व लेखाधिकारी, सोलापूर विद्यापीठ, सोलापूर.
	-	४)	डॉ. एस. ए. बोजगार न्यु कॉलेज, कोल्हापूर.
	-	५)	डॉ. प्रफुल्ल पवार पुणे विद्यापीठ, पुणे

३५) बिझनेस इकॉनॉमिक्स अभ्यासमंडळ

अध्यक्ष	-	१)	डॉ. बी. एच. कुलकर्णी सांगोला कॉलेज, सांगोला, जि. सोलापूर.
सदस्य	-	२)	डॉ. ए. बी. सूर्यवंशी बी. पी. सुलाखे कॉमर्स कॉलेज, बार्शी, जि. सोलापूर.
	-	३)	डॉ. डी. एस. बगाडे शंकरराव मोहिते महाविद्यालय, अकलूज, ता. माळशिरस, जि. सोलापूर.
	-	४)	डॉ. एस. एम. आहेरकर डी. ए. व्ही. वेलणकर कॉलेज ऑफ कॉमर्स, सोलापूर दि. १९/०५/२०१२ पासून
	-	५)	डॉ. डी. आर. बाड उमा महाविद्यालय, पंढरपूर, जि. सोलापूर.
	-	६)	डॉ. रमेश दांडगे शिवाजी विद्यापीठ, कोल्हापूर.
	-	७)	डॉ. एम. एन. शिंदे कर्मवीर भाऊराव पाटील महाविद्यालय, ऊरण इस्लामपूर, जि. सांगली.

३६) अकौंटंसी अस्थायी अभ्यासमंडळ

अध्यक्ष	-	१)	डॉ. एस. व्ही. शिंदे डी. ए. व्ही. वेलणकर कॉलेज ऑफ कॉमर्स, सोलापूर.
सदस्य	-	२)	डॉ. एच. एम. शेख सोलापूर सोशल असोसिएशनसचे आर्टस् ॲण्ड कॉमर्स कॉलेज, सोलापूर.
	-	३)	डॉ. एस. के. पाटील बी. पी. सुलाखे कॉमर्स कॉलेज, बार्शी, जि. सोलापूर.
	-	४)	डॉ. ए. बी. नवले दादा पाटील महाविद्यालय, कर्जत, जि. अहमदनगर,
	-	५)	डॉ. प्रकाश हेरेकर देवचंद कॉलेज, अर्जुन नगर, ता. कागल, जि. कोल्हापूर.

३७) बिझनेस मॅनेजमेंट अभ्यासमंडळ

अध्यक्ष	-	१)	डॉ. ए. ए. शेख आर्टस् अँण्ड कॉमर्स कॉलेज, माढा, जि. सोलापूर.
सदस्य	-	२)	डॉ. ए. एन. बारबोले छत्रपती शिवाजी नाईट कॉलेज ऑफ आर्टस् अँण्ड कॉमर्स, सोलापूर.
	-	३)	डॉ. बी. बी. एकशिंगे बी. पी. सुलाखे कॉमर्स कॉलेज, बार्शी, जि. सोलापूर.
	-	४)	डॉ. आर. आर. येळीकर सिंहगड इन्स्टिट्यूट ऑफ मॅनेजमेंट, केगाव, सोलापूर.
	-	५)	डॉ. श्रीमती एस. आर. याजमान्य डी. ए. व्ही. वेलणकर कॉलेज ऑफ कॉमर्स, सोलापूर.
	-	६)	डॉ. ए. एम. गुरव ११४७, इ, सी-४ महागावकर कॉम्प्लेक्स सायकेल एक्सटेंशन, कोल्हापूर.
	-	७)	डॉ. आर. जी. फडतारे धनंजयराव गाडगीळ कॉलेज, सातारा.

शिक्षणशास्त्र विद्याशाखा

३८) एज्युकेशन सायकॉलॉजी अभ्यासमंडळ

अध्यक्ष	-	१)	डॉ. ए. एस. घाडगे डी.पी.बी. दयानंद कॉलेज ऑफ एज्युकेशन, सोलापूर.
सदस्य	-	२)	डॉ. एस. जी. अंधारे शिक्षणशास्त्र विभाग प्रमुख, शिक्षणशास्त्र विभाग, सोलापूर विद्यापीठ, सोलापूर. दि. २९/०९/२०११ पर्यंत.
	-	३)	डॉ. ए. टी. पाटील शिक्षणशास्त्र महाविद्यालय, बार्शी, जि. सोलापूर.
	-	४)	डॉ. श्रीमती ए. एम. रंगरेज कस्तुरबाई कॉलेज ऑफ एज्युकेशन, सोलापूर.

	-	५)	डॉ. व्ही. पी. शिखरे शिक्षणशास्त्र महाविद्यालय, बार्शी, जि. सोलापूर.
	-	६)	डॉ. श्रीमती एस. व्ही. जोशी डॉ. बाबासाहेब आंबेडकर मराठवाडा विद्यापीठ, औरंगाबाद.
	-	७)	डॉ. श्रीमती एस. यु. मगरे मुंबई विद्यापीठ, मुंबई.

३९) शैक्षणिक मूल्यनिर्धारण शिक्षण आणि संख्याशास्त्र अस्थायी अभ्यासमंडळ

अध्यक्ष	-	१)	डॉ. एस. टी. भिलेगावकर शिक्षणशास्त्र महाविद्यालय, बार्शी, जि. सोलापूर.
सदस्य	-	२)	डॉ. व्ही. के. बामणे डी.पी.बी. दयानंद कॉलेज ऑफ एज्युकेशन, सोलापूर.
	-	३)	डॉ. एस. एस. गोरे शिक्षणशास्त्र महाविद्यालय, बार्शी, जि. सोलापूर.
	-	४)	डॉ. सौ. पी. एस. पाटणकर शिवाजी विद्यापीठ, कोल्हापूर.
	-	५)	डॉ. सौ. विजयता पाटील स्वामी रामानंद तीर्थ मराठवाडा विद्यापीठ, नांदेड.

४०) शारीरिक शिक्षणशास्त्र अस्थायी अभ्यासमंडळ

अध्यक्ष	-	१)	श्री. आर. व्ही. आजरी श्रीमान भाऊसाहेब झाडबुके महाविद्यालय, बार्शी, जि. सोलापूर.
सदस्य	-	२)	श्री. एस. एम. लांडगे शिक्षणशास्त्र महाविद्यालय, बार्शी, जि. सोलापूर.
	-	३)	श्री. बी. टी. गुंड शिक्षणशास्त्र महाविद्यालय, बार्शी, जि. सोलापूर.
	-	४)	डॉ. एस. डी. चव्हाण पाटील कॉलेज ऑफ फिजीकल एज्युकेशन, कुरुंदवाड, जि. कोल्हापूर.

	-	५)	डॉ. पी. एन. देशमुख स्वामी रामानंद तीर्थ मराठवाडा विद्यापीठ, नांदेड.

अभियांत्रिकी विद्याशाखा

४१) सिव्हिल इंजिनियरिंग अभ्यासमंडळ

अध्यक्ष	-	१)	डॉ. एस. ए. हलकुडे वालचंद इन्स्टिट्यूट ऑफ टेक्नॉलॉजी, सोलापूर.
सदस्य	-	२)	डॉ. एस. एस. काशिद वालचंद इन्स्टिट्यूट ऑफ टेक्नॉलॉजी, सोलापूर
	-	३)	डॉ. पी. जे. सास्तुरकर घर नं. १.४४/२, अदालत रोड, स्टेशन बझार, गुलबर्गा.
	-	४)	डॉ. के. जी. गुप्ता क्वारटर नं. ई+१/२, गोवा इंजिनियरिंग कॉलेज कॅम्पस, फरमागुडी-फोंडा, गोवा.

४२) मेकॅनिकल अस्थायी अभ्यासमंडळ

अध्यक्ष	-	१)	डॉ. एस. पी. कल्लुरकर ए. जी. पाटील इन्स्टिट्यूट ऑफ टेक्नॉलॉजी, ता.उ. सोलापूर, जि. सोलापूर.
सदस्य	-	२)	डॉ. एम. एस. पवार ब्रह्मदेव माने इंजिनियरिंग कॉलेज, बेलाटी, ता.उ. सोलापूर, जि. सोलापूर.
	-	३)	डॉ. के. एच. जतकर वालचंद इन्स्टिट्यूट ऑफ टेक्नॉलॉजी, सोलापूर.
	-	४)	डॉ. पी. जे. अवसरे ५, श्रीनिवास अपार्टमेंट, आयडियल कॉलनी, प्लॉट नं. ३५, पौड रोड, कोथरुड, पुणे.
	-	५)	डॉ. एस. एन. सपली पुणे विद्यापीठ, पुणे.

४३) इलेक्ट्रिकल इंजिनियरिंग अस्थायी अभ्यासमंडळ

अध्यक्ष	-	१)	श्री. एस. बी. जमगे वालचंद इन्स्टिट्यूट ऑफ टेक्नॉलॉजी, सोलापूर.
सदस्य	-	२)	श्री. पी. के. मगदुम ब्रह्मदेवदादा माने इन्स्टिट्यूट ऑफ टेक्नॉलॉजी, बेलाटी, ता.उ. सोलापूर, जि. सोलापूर.
	-	३)	श्रीमती एस. डी. शिरसीकर ब्रह्मदेव दादा माने इन्स्टिट्यूट ऑफ टेक्नॉलॉजी, बेलाटी, ता. उ. सोलापूर, जि. सोलापूर.
	-	४)	श्री. एम. डी. टकले कॉर्पोरेट ऑफिस, सावंत कॉर्नर, कात्रज चौक, पुणे.
	-	५)	डॉ. ए. पी. विद्या वालचंद कॉलेज ऑफ इंजिनियरिंग, विश्राम बाग, सांगली.

४४) इलेक्ट्रॉनिक्स ॲन्ड टेलिकम्युनिकेशन अस्थायी अभ्यासमंडळ

अध्यक्ष	-	१)	डॉ. एस. के. दीक्षित वालचंद इन्स्टिट्यूट ऑफ टेक्नॉलॉजी, सोलापूर.
सदस्य	-	२)	श्री. एस. व्ही. शिरवळ एन. के. आर्किड कॉलेज ऑफ इंजिनियरिंग, सोलापूर.
	-	३)	श्री. एस. एम. मुकणे कॉलेज ऑफ इंजिनियरिंग, पंढरपूर, जि. सोलापूर.
	-	४)	डॉ. एस. डी. लोखंडे सिंहगड कॉलेज ऑफ इंजिनियरिंग, वडगांव बुद्रुक, पुणे.
	-	५)	डॉ. एस. एन. तलवार श्री. गुरु गोविंद सिंहजी इन्स्टिट्यूट ऑफ इंजिनियरिंग ॲण्ड टेक्नॉलॉजी, विष्णुपुरी, नांदेड.

४५) जरनल इंजिनियरिंग अभ्यासमंडळ

अध्यक्ष	-	१)	डॉ. सौ. एम. एस. लोणीकर वालचंद इन्स्टिट्यूट ऑफ टेक्नॉलॉजी, सोलापूर.
सदस्य	-	२)	डॉ. ए. एस. पाटील ब्रह्मदेव दादा माने इन्स्टिट्यूट ऑफ टेक्नॉलॉजी, बेलाटी, ता.उ. सोलापूर, जि. सोलापूर.
	-	३)	डॉ. एच. आर. कुलकर्णी डी/६ सिद्धार्थ को-ऑपरेटिव्ह हौसिंग सोसायटी, दत्त नगर, कात्रज, पुणे.
	-	४)	डॉ. श्रीमती नीता कणकणे १०४, सायली हेरिटेज, गायकवाड नगर, औंध, पुणे.

४६) कॉम्प्युटर सायन्स ॲन्ड इंजिनियरिंग अस्थायी अभ्यासमंडळ

अध्यक्ष	-	१)	डॉ. श्रीमती एस. एस. आपटे वालचंद इन्स्टिट्यूट ऑफ टेक्नॉलॉजी, सोलापूर.
सदस्य	-	२)	श्री. आर. बी. कुलकर्णी वालचंद इन्स्टिट्यूट ऑफ टेक्नॉलॉजी, सोलापूर.
	-	३)	श्री. ए. व्ही. मोफरे ब्रह्मदेव दादा माने इन्स्टिट्यूट ऑफ टेक्नॉलॉजी, बेलाटी, ता.उ. सोलापूर, जि. सोलापूर.
	-	४)	डॉ. उमाकांत कुलकर्णी एस.डी.एम. कॉलेज ऑफ इंजिनियरिंग ॲण्ड टेक्नॉलॉजी, धारवाड.
	-	५)	डॉ. आर. सी. थुल श्री. गुरु गोविंद सिंहजी इन्स्टिट्यूट ऑफ इंजिनियरींग ॲण्ड टेक्नॉलॉजी, विष्णुपुरी, नांदेड.

४७) इलेक्ट्रॉनिक्स अभ्यासमंडळ

अध्यक्ष	-	१)	डॉ. एस. आर. गेंगजे वालचंद इन्स्टिट्यूट ऑफ टेक्नॉलॉजी, सोलापूर.
सदस्य	-	२)	डॉ. एस. के. दीक्षित वालचंद इन्स्टिट्यूट ऑफ टेक्नॉलॉजी, सोलापूर.
	-	३)	डॉ. एस. पी. नरोटे सिंहगड कॉलेज ऑफ इंजिनियरिंग, पुणे.
	-	४)	डॉ. जे. एस. चितोडे एल-६, निरंत सोसायटी, कोठारी ब्लॉक, बिबवेवाडी, पुणे.

४८) इलेक्ट्रिकल अँण्ड इलेक्ट्रॉनिक्स इंजिनियरिंग अस्थायी अभ्यासमंडळ

अध्यक्ष	-	१)	प्रा. पी. एस. माळगे वालचंद इन्स्टिट्यूट ऑफ टेक्नॉलॉजी, सोलापूर.
सदस्य	-	२)	श्री. पी. के. मगदुम ब्रह्मदेव दादा माने इन्स्टिट्यूट ऑफ टेक्नॉलॉजी, बेलाटी, ता.उ. सोलापूर, जि. सोलापूर.
	-	३)	श्री. एस. बी. बागल एन. के. आर्किड कॉलेज ऑफ इंजिनियरिंग, सोलापूर.
	-	४)	डॉ. डी. बी. थळंगे कॉलेज ऑफ इंजिनियरिंग, शिवाजी नगर, पुणे.
	-	५)	प्राचार्य डॉ. बी. डी. शिंदे मोझे कॉलेज ऑफ इंजिनियरिंग, वाघोली, पुणे.

४९) इन्फॉरमेशन टेक्नॉलॉजी अस्थायी अभ्यामंडळ

अध्यक्ष	-	१)	श्री. एल. एम. आर. जे. लोबो वालचंद इन्स्टिट्यूट ऑफ टेक्नॉलॉजी, सोलापूर.
सदस्य	-	२)	श्री. अमित सरकार कॉलेज ऑफ इंजिनियरिंग, पंढरपूर, जि. सोलापूर
	-	३)	श्रीमती पी. एस. याळगी वालचंद इन्स्टिट्यूट ऑफ टेक्नॉलॉजी, सोलापूर.

	-	४)	डॉ. यु. व्ही. कुलकर्णी CSESGGS इन्स्टिट्यूट ऑफ इंजिनियरिंग अॅण्ड टेक्नॉलॉजी, नांदेड.
	-	५)	डॉ. एस. टी. पाटील CSEVIT, ६६६, अप्पर इंदिरा नगर, बिबवेवाडी, पुणे.

५०) बायोमेडिकल इंजिनियरिंग अस्थायी अभ्यासमंडळ

अध्यक्ष	-	१)	प्रा. एस. डब्ल्यु. शेख भारतरत्न इंदिरा गांधी कॉलेज ऑफ इंजिनियरिंग, सोलापूर-पुणे नॅशनल हायवे नं. ९, केगाव, सोलापूर.
सदस्य	-	२)	श्री. एस. पी. सगट भारतरत्न इंदिरा गांधी कॉलेज ऑफ इंजिनियरिंग, सोलापूर-पुणे नॅशनल हायवे नं. ९, केगाव, सोलापूर.
	-	३)	श्री. एम. एस. चुंखारे भारतरत्न इंदिरा गांधी कॉलेज ऑफ इंजिनियरिंग, सोलापूर-पुणे नॅशनल हायवे नं. ९, केगाव, सोलापूर.
	-	४)	प्रा. प्रज्ञा गोखले यादवराव तासगांवकर कॉलेज ऑफ इंजिनियरींग, चांधी, कर्जत, जि. रायगड.
	-	५)	प्रा. चन्नपे भिरी जी.डी.ए. कॉलेज ऑफ इंजिनियरिंग, गुलबर्गा.

५१) फार्मसी अस्थायी अभ्यासमंडळ

अध्यक्ष	-	१)	श्री. एम. एस. कलशेट्टी फार्मसी कॉलेज, जुळे सोलापूर, सोलापूर.
सदस्य	-	२)	श्री. आर. एच. कोरे फार्मसी कॉलेज, जुळे सोलापूर, सोलापूर
	-	३)	डॉ. वाय सी. मधुर श्री. विठ्ठल एज्युकेशन अॅण्ड रिसर्च इन्स्टिट्यूटचे कॉलेज ऑफ फार्मसी, पंढरपूर, जि. सोलापूर.

	-	४)	डॉ. आर. जे. डायस सिंहगड इन्स्टिट्यूट ऑफ फार्मास्युटिकल सायन्सेस कुसगाव (बीके), लोणावळा, जि. पुणे.
	-	५)	डॉ. पी. डी. चौधरी मॉडर्न कॉलेज ऑफ फार्मसी, निगडी, पुणे.

५२) आर्किटेक्चर अस्थायी अभ्यासमंडळ

अध्यक्ष	-	१)	प्राचार्य डॉ. सविता दीपाली कॉलेज ऑफ आर्किटेक्चर, सोलापूर.
सदस्य	-	२)	श्रीमती व्ही. एन. यादव कॉलेज ऑफ आर्किटेक्चर, सोलापूर.
	-	३)	श्री. पंकज उपाध्ये कॉलेज ऑफ आर्किटेक्चर, सोलापूर.
	-	४)	डॉ. आर. बी. कोळी डॉ. डी. वाय. पाटील कॉलेज ऑफ आर्किटेक्चर, सेक्टर २९, आकुर्डी, प्राधीकरण, पुणे.
	-	५)	डॉ. बी. एन. मुळे पी. डी. ए. कॉलेज ऑफ इंजिनियरिंग, गुलबर्गा.

प्रकरण ११

विद्यापीठ व महाविद्यालये विकास मंडळ

अ) विद्यापीठाने २०११-१२ या वर्षात पीएच.डी. व एम.फिल करिता विविध विषयांसाठी मार्गदर्शक म्हणून मान्यता दिलेल्या प्राध्यापकांची यादी

अ.क्र.	मार्गदर्शकांचे नाव	महाविद्यालयाचे नाव	विषय
१	डॉ. पाटील शंकर लक्ष्मण	सांगोला कॉलेज, सांगोला जिल्हा-सोलापूर	अर्थशास्त्र
२	डॉ. कदम संतोष नागनाथ	एस. बी. पाटील कॉलेज, मंद्रुप, ता. द. सोलापूर, जि. सोलापूर	अर्थशास्त्र
३	डॉ. पुजारी यलप्पा धरेप्पा	डी.बी.एफ. दयानंद कॉलेज ऑफ आर्ट्स अँन्ड सायन्स, सोलापूर	अर्थशास्त्र
४	डॉ. शिंदे पांडुरंग भानुदास	के. एन. भिसे आर्टस्अँन्ड कॉमर्स कॉलेज, कुर्डुवाडी, ता. माढा, जि. सोलापूर	अर्थशास्त्र
५	डॉ. येळेगावकर श्रीकांत दत्तात्रय	एस.एस.एस. आर्ट्स् अँन्ड कॉमर्स कॉलेज, सोलापूर	राज्यशास्त्र
६	डॉ. चौगुले रमेश बाबूराव	श्रीसंत दामाजी महाविद्यालय, मंगळवेढा, जि. सोलापूर	इंग्रजी
७	डॉ. नवले अरविंद माणिकराव	शिवाजी महाविद्यालय, उदगीर, जि. लातूर	इंग्रजी
८	डॉ. श्रीमती जोशी आर. आर.	श्री. शिवाजी महाविद्यालय, बार्शी, जि. सोलापूर	संस्कृत
९	डॉ. शेख अब्दुलशुकार अल्लाऊद्दीन	आर्टस् अँन्ड कॉमर्स कॉलेज, माढा, जि. सोलापूर	वाणिज्य व व्यवस्थापन
१०	डॉ. शेख हारुन-अल-रशिद मौला	श्री. शिवाजी महाविद्यालय, बार्शी, जि. सोलापूर	वाणिज्य व व्यवस्थापन
११	डॉ. शिखरे विष्णु पांडुरंग	कॉलेज ऑफ एज्युकेशन, बार्शी, ता. बार्शी, जि. सोलापूर	शिक्षणशास्त्र
१२	डॉ. गणापुर शिवकुमार सुगन्ना	कस्तुरबाई कॉलेज ऑफ एज्युकेशन, सोलापूर	शिक्षणशास्त्र
१३	डॉ. श्रीमती वडवान महेजबीन म अस्लम	एस.एस.ए. कॉलेज ऑफ एज्युकेशन, सोलापूर	शिक्षणशास्त्र
१४	डॉ. श्रीमती पटवारी रेखा विनायकराव	कस्तुरबाई कॉलेज ऑफ एज्युकेशन, सोलापूर	शिक्षणशास्त्र
१५	डॉ. अवघडे बाळासो सदाशिव	लक्ष्मीबाई भाऊराव पाटील महिला महाविद्यालय, सोलापूर	शिक्षणशास्त्र
१६	डॉ. श्रीमती बावचकर सुनिती नारायण	डी.बी.एफ. दयानंद कॉलेज ऑफ आर्टस् अँन्ड सायन्स, सोलापूर	वनस्पतीशास्त्र
१७	डॉ. माळी निवृत्ती शंकर	शंकरराव मोहिते महाविद्यालय, अकलूज, जि. सोलापूर	वनस्पतीशास्त्र
१८	डॉ. पडसळ सुधाकर लिंबराज	कर्मवीर भाऊराव पाटील महाविद्यालय, पंढरपूर, जि. सोलापूर	रसायनशास्त्र
१९	डॉ. गायकवाड गजानन सुखदेव	कर्मवीर भाऊराव पाटील महाविद्यालय, पंढरपूर, जि. सोलापूर	गणित
२०	डॉ. करचे भानुदास रामचंद्र	शंकरराव मोहिते महाविद्यालय, अकलूज, ता. माळशिरस, जि. सोलापूर	पदार्थविज्ञान
२१	डॉ. घनवट अनिल अर्जुन	रसायनशास्त्र संकुल, सोलापूर विद्यापीठ, सोलापूर	रसायनशास्त्र
२२	डॉ. देशपांडे शैलेष विजयकुमार	विद्या विकास प्रतिष्ठान, कॉलेज ऑफ इंजिनियरिंग अँन्ड टेक्नॉलॉजी, सोलापूर	मेकॅनिकल इंजिनियरिंग
२३	डॉ. बोधे एस. के.	कॉलेज ऑफ इंजिनियरिंग, पंढरपूर, जि. सोलापूर	इन्फरमेशन टेक्नॉलॉजी
२४	डॉ. राऊत सुहास दशरथ	नागेश करजगी ऑर्चिड कॉलेज ऑफ इंजि. अँन्ड टेक्नॉलॉजी, सोलापूर	कॉम्प्यूटर सायन्स अँन्ड इंजिनियरिंग
२५	डॉ. यु. मंगापतीराव राव	डी.जी.बी. दयानंद लॉ. कॉलेज, सोलापूर	विधी

ब) सन २०११-२०१२ या वर्षात विद्यापीठाने एम.फील पदवी प्रदान केलेल्या विद्यार्थी/विद्यार्थिनींची यादी.

Roll No.	Name of Students & Address with Contact No	Subject	Title of Dissertation	Name of Guide	Academic Year	Date of Registration	Declare of Result Date
1	Karpe Shobhabai Dhanappa * 7A, Court Coloney, Near Ashok Nagar, Bijapur Road, Solapur.	Marathi	'या सुखांनो या' व 'सुवासिनी' या आत्मचरित्रांचा अभ्यास	Dr. Mrs. Wadgabalker S. S. A.R. BurlaMahila Vanshta Mahila Mahavidyaleya, Solapur	2007-2008	1st July 2007	06/07/2011
2	Todkari Nirmala Arvind* Uplai Road, Phule Plot, Barshi, Dist. Solapur.	Education	सोलापूर जिल्ह्यातील अपवादात्मक शाळांमधील विद्यार्थ्यांचा गौरुणिक समस्याचा अभ्यास	Dr. More C.S. (Retired) "Anushankar" Mahatma Gandhi Nagar, Barshi. Dist. Solapur	2006-2007	1st July 2006	20/07/2011
3	Dange Ravindra Umakant 42/96, Mantri Chandak Park, Bijapur Road, Solapur.	Education	सोलापूर जिल्ह्यातील माध्यमिक शाळांमधील माहिती तंत्रज्ञान विषयाच्या सद्यस्थितीचा अभ्यास	Dr. Bondarde A. K. Kasturbai College of Edcation, Solapur	2007-2008	1st July 2007	20/07/2011
4	Jamadar Gajendra Tukaram Dept. of Education, Solapur University, Solapur.	Education	सोलापूर जिल्ह्यातील माध्यमिक शाळांमधील अनुसूचित जमातीच्या विद्यार्थ्यांना अध्यापनात येणाऱ्या अडचणींचा अभ्यास	Dr. Bamane V. K. D.P.B. Dayanand College of Education, Solapur	2007-2008	1st July 2007	20/07/2011
5	Sanap Netaji Machindra A/p. Dhotre, Tal-Barshi, Dist. Solapur.	Education	बार्शी तालुक्यातील प्राथमिक शिक्षणाच्या समस्यांचा चिकित्सक अभ्यास	Dr. Ingole R. N. College of Education Barshi, Dist. Solapur	2006-2007	1st July 2006	30/07/2011
6	Deshmukh Sukumar Narsingha A/p. Bardapur, Tal-Ambejogai, Dist. Beed.	Education	लातूर जिल्ह्यातील माध्यमिक शाळांमधील मराठी अध्यापनात येणाऱ्या समस्यांचा अभ्यास	Dr. Mrs. Patwari R.V. Kasturbai College of Education, Solapur	2007-2008	1st July 2007	30/07/2011
7	Potdar Vijaykumar Bhimrao 2A, Raghvendra Nagar, Bijapur Road, Saiful Area, Solapur	Education	सोलापूर शहरातील माध्यमिक स्तरावरील मराठी विषयाच्या अध्यन-अध्यापनात येणाऱ्या समस्यांचा चिकित्सक अभ्यास	Dr. Ahire B. G. Kasturbai College of Education, Solapur	2007-2008	1st July 2007	30/07/2011
8	Sayyed Nazneen Khuddus* C/o. Kamla Nehru School, Khori Galli, Latur.	Education	स्वामी रामानंद तीर्थ मराठवाडा विद्यापीठाशी संलग्न शिक्षणशास्त्र महाविद्यालयातील आंतरवासिता शिबिराचे विश्लेषण व कार्यवाही यांचा चिकित्सक अभ्यास	Dr. Mrs. Pawar V. U. College of Education, Barshi, Dist. Solapur	2007-2008	1st July 2007	30/07/2011
9	Dhotre Anjali Shankar* 51/6, North Sadar Bazar, Ashok Chowk, Solapur	Commerce	Cost analysis of Siddheshwar Co-operative sugar factory solapur	Dr. Nikam R. S. (Retired) B.P. Sulakhe College of Commerce, Barshi	2007-2008	1st July 2007	12/08/2011
10	Mahamuni Pallavi Nivrutti* A/p. Sangola, Tal-Sangola, Dist. Solapur	Education	बी.एड्. प्रशिक्षणार्थींच्या सराव पाठामुळे माध्यमिक शाळांना येणाऱ्या समस्यांचा अभ्यास	Dr. Ingole R. N. College of Education Barshi, Dist. Solapur	2007-2008	1st July 2007	23/09/2011

Roll No.	Name of Students & Address with Contact No	Subject	Title of Dissertation	Name of Guide	Academic Year	Date of Registration	Declare of Result Date
11	Bhosale Sharad Pralad Plot No. 112, Ramwadi, Solapur	Education	सोलापूर शहरातील अध्यापक विद्यालयातील छात्राध्यापकातील मराठी भाषेच्या शुद्धलेखनाविषयीचा चिकित्सक अभ्यास	Dr. Mrs. Pathan N. M. Sambhajirao Shinde Mahila B.Ed. College, Solapur.	2006-2007	1st July 2006	18/10/2011
12	Dalvi Snehlata Dattaray* A/p. New Bazar, Tal. Akluj, Tal. Malshiras, Dist. Solapur	Education	सोलापूर विद्यापीठांतर्गत अध्यापक महाविद्यालयातील प्रशिक्षणार्थींना मराठी विषयाच्या सराव पाठासंबंधी येणाऱ्या अडचणींचा चिकित्सक अभ्यास	Dr. Mrs. Pathan N. M. Sambhajirao Shinde Mahila B.Ed. College, Solapur.	2006-2007	1st July 2006	18/10/2011
13	Bansode Seema Digambar* A/p. Wakhri, Bharti Niwas, Lokhande Wasti, Tal. Pandharpur, Dist.-Solapur.	Education	A Study of Buddest Councils	Dr. Nimbalkar V. H. A. R. Bula Mahila Varishta Mahavidyalaya, Solapur	2007-2008	1st July 2007	09/11/2011
14	Vankhande Sangeeta Kamlakar A/p. Bhalewadi, Post-Talsangi, Tal-Mangalwedha, Dist. Solapur	Marathi	स्त्रीनक्षत्र आणि स्त्रीकोष या काव्यसंग्रहाचा अभ्यास	Dr. Shaikh M.S.E. G-1, Susmita Apartment, Hotgi Road, Solapur-3.	2007-2008	1st July 2007	05/12/2011
15	Awatade Maina Machindra* A/p. Barloni, Tal-Madha, Dist. Solapur	Chemistry	Synthesis, Characterization and bilogical study of solid state metal complexes of Salicyldehyde with substituted benzhydrazides	Dr. Manikshete A. H. Walchand College of Arts & Science, Solapur	2007-2008	1st July 2007	28/12/2011
16	Deodware Sachin Ashok 503, West Mangalwar Peth, Budhle Galli, Solapur	Chemistry	Synthesis, Characterization and biological study of solid state metal complexes on Benzoin oxime	Dr. Manikshete A. H. Walchand College of Arts & Science, Solapur	2007-2008	1st July 2007	28/12/2011
17	Pol Vijaykumar Shankar A/p. Mardi, Tal. Man, Dist. Satara	Marathi	श्री सुरेश पा. शिंदे यांचे कादंबरी लेखा सर्व्या मेढकाच्या संदर्भात	Dr. Ingole K.J. Sangola College of Arts & Science, Solapur	2007-2008	1st July 2007	06/03/2012
18	Bangar Anil Ankush At. Bangarwadi, Post-Yermala, Tal-Kalam, Dist.-Osmanabad.	Education	शिक्षणशास्त्र पदविका २००४ च्या पुनर्रचित अभ्यासक्रमाबाबत सोलापूर जिल्ह्यातील अध्यापकाचार्यांना दिल्या गेलेल्या सेवांतर्गत शिक्षणाचा चिकित्सक अभ्यास	Dr. Mrs. Pawar V. U. College of Education, Barshi, Dist. Solapur	2007-2008	1st July 2007	16/03/2012
19	Moholkar Sandeep Subhash Plot No. 101B/22, Primary Teachers Housing Soc. Isbari Pandharpur, Dist. Solapur.	Education	सोलापूर शहरातील माध्यमिक स्तरावरील स्त्री शिक्षिका व पुरुष यांच्या अध्यापन विषयक अभिबोधतेचा तुलनात्मक अभ्यास	Dr. Inamadar A. A. SSA College of Education, Solapur	2007-2008	1st July 2007	21/03/2012
20	Ovhal Rajashri Goroba* Vhankalas Plot, Alipur Road, Barshi, Dist. Solapur.	Education	बार्शी शहरातील प्राथमिक स्तरावरील विद्यार्थ्यांच्या गुणात्मक विकासात येणाऱ्या संशोधनाचा अभ्यास	Dr. Mrs. Pawar V. U. College of Education, Barshi, Dist. Solapur	2007-2008	1st July 2007	21/03/2012

क) सन २०११-२०१२ या वर्षात विद्यापीठाने पी.एच.डी. पदवी प्रदान केलेल्या विद्यार्थी/विद्यार्थिनींची यादी.

Rool No.	Name of Students & Address with Contact No	Subject	Title of Dissertation	Name of Guide	Academic Year	Date of Registration	Declare of Result Date
1	Shinde Tukaram Naryan C/o. Chandanshiva, D.5, Abhishek Nagar, Murarji Peth, Solapur	History	HISTORY OF POLITICAL DEVELOPMENT IN SOLAPUR (1885-1950)	Dr. Rananaware D. D. Shankarrao Mohite Mahavidyalaya, Akluj, Dist. Solapur.	2006-2007	1st July 2005	02/07/2011
2	Irabatti Padmpritya Anand* Plot No. 40/41, Deepanjat Apt., Hotgi Road, F-4, Near Vitthal Temple, Solapur.	Commerce	Market Potential for Food Retailing in Solapur District	Dr. Nikam R. S. (Retired), B.P. Sulakhe College of Commerce, Barshi	2007-2008	1st July 2007	04/07/2011
3	Ronge Babruvahan Pandhrung Plot No. 16, Gut No. 58, Golden Colony, Gend Vasti Karad Road, Pandharpur, Dist. Solapur.	Mechanical Engineering	Theoretical & Experimental Analysis of Magneto-Rheological Fluid Dampers	Dr. Bimleshkumar College of Engineering Pandharpur, Dist. Solapur.	2006-2007	1st July 2007	18/07/2011
4	Tamble Shashalkant Laxman Jai Jagdamba College of Education, Vairag, Dist-Solapur.	Education	उस्मानाबाद जिल्ह्यातील माध्यमिक स्तरावरील मराठी पाठ्यपुस्तकांतील गाभाभूत घटकांच्या रुजवणुकीत शिक्षक प्रयत्नांचा चिकित्सक अभ्यास	Dr. More C.S. (Retired) "Anushankar" Mahatma Gandhi Nagar, Barshi, Dist-Solapur.	2007-2008	1st January 2008	22/07/2011
5	Mane Deepanjali Suresh * 32/33, Dharsijivan Colony, Solapur Road, Barshi, Dist-Solapur	Education	सोलापूर जिल्ह्यातील अधिक दोन स्तरावरील विज्ञानाच्या प्रात्यक्षिक कार्यामध्ये विद्यार्थी व शिक्षक यांना येणाऱ्या समस्यांचा चिकित्सक अभ्यास	Dr. More C.S. (Retired) "Anushankar" Mahatma Gandhi Nagar, Barshi, Dist-Solapur.	2005-2006	1st January 2006	06/08/2011
6	Pawar Shailesh Ganpat 11, guru Datta Housing Socity, Mahabaleshwar, Dist-Satara-412806.	Physics	Studies on Polyanilinetitrium Dioxide Nanocompostities for Volatile Organic Component (VOC) Recognition	Dr. Patil V.B. School of Physical Sciences, Solapur University, Solapur	2008-2009	1st January 2009	12/10/2011
7	Shaikh Mahiboob Saheblal A2 190 Mantrichandak Park, Vijapur Road Solapur.	Education	पुणे विभागातील माध्यमिक आश्रम शाळांच्या प्रशासनातील समस्यांचा चिकित्सक अभ्यास	Dr. Ahire B.G.(Retired) Kasturbai College of Education, Solapur	2005-2006	1st January 2006	19/10/2011
8	Sarsamkar Sanjay Kantilal 496, West Mangalwar Peth, Solapur-413 002.	Chemistry	Synthesis And Characterization of Solid State Metal Complexes of Benzoin	Dr. Manikshete A.H. Walchand College of Arts & Science, Solapur.	2007-2008	1st July 2007	09/11/2011
9	Alur Pavitra Ravindra * C/o. Sugar Subash Patil, RETD, Superdent Engg. 213/2, Manjushree, NGO'S Colony, New Jewargi Road, Gulbarga-585102	Social Work	Participatory Action Research to Desing Urban Community Based Sexual Health Model	Dr. Chanaveer R. M. Walchand College of Arts & Science, Solapur.	2006-2007	1st January 2007	16/11/2011

10	Ovhal Rekha Mahendrakumar * 13/2, Rajgrah, Vijay Deshmukh Nagar, Bijapur Road, Solapur	Chemistry	Synthesis and Characterisation of Chemically Deposited (CDSE) 1-X (PBSE)X Thin Films	Dr. Manikshete A.H. Walchand College of Arts & Science, Solapur.	2006-2007	1st January 2007	16/11/2011
11	Shinde Tukaram Vitthal Plot No. 91, Ramrajya Nagar, Shelegi, Solapur.	Geography	Dairy Farming in Solapur District : A Geographical Analysis	Dr. Patil R.R. K.N. Bhise Arts & Science College, Kurduwadi, Tal-Madha, Dist-Solapur	2007-2008	1st July 2007	07/12/2011
12	Awate Azara Vasim * Flat No.9, Priyadarshani Apt., Nirktol Road, Ratnagiri.	Education	रत्नागिरी जिल्ह्यातील मुस्लीम मुलींना माध्यमिक शिक्षण घेताना येणाऱ्या शैक्षणिक समस्यांचा चिकित्सक अभ्यास	Dr. Mrs. Rangrej A.M. Kasturbai College of Education, Solapur	2007-2008	1st January 2008	23/12/2011
13	Gaikwad Ratnadeep Laxman A/P. Akluj, Dr. Ambedkar Nager, Tal-Malshiras, Dist-Solapur.	Commerce	The role of Solapur district central co-operative bank ltd; Solapur in agricultural development	Dr. Suryavanshi A. B. B.P. Sulakhe College of Commerce, Barshi, Dist-Solapur	2005-2006	1st January 2006	13/01/2012
14	Das Rajendra Chandrakant Akshar, Near Antarbharti At./Post Kurduwadi, Tal-Madha, Dist-Solapur.	Marathi	१९८० नंतरची मराठी ग्रामीण कविता : चिकित्सक अभ्यास	Dr. Kadam M.S. Vitthalrao Shinde Arts Mahavidyalaya, Tembhurni, Dist- Solapur	2005-2007	1st July 2006	13/01/2012
15	Patil Parshuram Rustumrao C/o. Narwade N.W., Vidya Nagar, B.S. College Road, Basmath, Dist-Hingoli	Economics	महात्मा गांधींच्या आर्थिक विचारांची सद्यःस्थितीत उपयुक्तता : एक चिकित्सक अभ्यास	Dr. Suryavanshi A. B. B.P. Sulakhe College of Commerce, Barshi, Dist-Solapur	2006-2007	1st January 2007	06/02/2012
16	Shendage Meera Rajendra * 7, Malhar, Prem Nagar, Near Santosh Nagar, Solapur.	Marathi	मराठी नाटकांतील स्त्री प्रतिमांचा अभ्यास (१९८० नंतरच्या निवडक नाटकांच्या अनुषंगाने)	Dr. Kadam M.S. Vitthalrao Shinde Arts Mahavidyalaya, Tembhurni, Dist- Solapur	2008-2009	1st January 2009	06/02/2012
17	Khandekar Manoj Shripati A/p-Soundare, Tal-Barsi, Dist-Solapur	Physics	Studies on Synthesis and Characterzation of nanocrystalline MFe204 (M=Cu,Co) as gas sensing material	Dr. Suryavanshi S.S. School of Physcial Sciences, Solapur University, Solapur	2008-2009	1st July 2008	06/02/2012
18	Gawade Sanjaykumar Shankarrao Atharav, Near Ninaingar Busstop, Infomt of Hukarri Houd Karkhana, Karkhana Road, Islampur, Tal-Walwa, Dist-Sangali	Mechanical Engineering	Some Theoretical & Experimental Studies on ER Dampers in Semi-active Suspension Systems for Road Vehicles	Dr. Bimlashkumar College of Engineering, Pandharpur, Dist-Solapur	2006-2007	1st July 2008	14/03/2012

19	Chavan Ganesh Ankush Sinhagad Education Training & Rsearch College, Wadgaon (BK), Sector No.4411, Sinhagad Road, Pune.	Education	सोलापूर जिल्ह्यातील अध्यापक शिक्षण पदविका अभ्यासक्रमाच्या अंमलबजावणीचा चिकित्सक अभ्यास	Dr. Mrs. Pawar V.U. College of Education, Barshi, Dist-Solapur	2007-2008	1st January 2008	14/03/2012
20	Sontakke Sunil Gajanan 22/2, D.E/47. Gajkamal Aditya Nagar Bijapur Road, Solapur.	Psychology	A Study of Locus of Control Emotional Intelligence with religiosity among professionals and non professionals students	Dr. Jadhav K.M. Tuljaram Chaturchand College, Baramati, Dist-Pune.	2008-2009	1st July 2008	26/03/2012
21	Tamboli Mahibub Sattar Raul Galli, H.No. 3638, A/P-Barshi, Tal-Barshi, Dist-Solapur.	English	Racism in the novels of Toni Morrison	Dr. Sagare S.B. 5, Nirmiti Bhaihar, Near Ramling Nagar, Bijapur Road, Solapur.	2007-2008	1st January 2008	27/03/2012
22	Raul Madhav Kamalakar SVERI'S College of Engineering, Gopalpur Road, Pandharpur, Dist-Solapur	English	A Study of Speech Acts with special Reference to Khushwant singh's Fiction	Dr. Sagare S.B. 5, Nirmiti Bhaihar, Near Ramling Nagar, Bijapur Road, Solapur.	2008-2009	1st January 2009	31/03/2012
23	Lamture Pradnya Nagesh * Flat No. C/1, Sayali Hill Siddhivinaak Complex, Bhigwan Road, MIDC, Baramati, Dist-Pune.	Marathi	१९८० ते २००० या कालखंडातील ग्रामीण कथेमधील ग्रामसंस्कृतीचा अभ्यास (निवडक कथाकारांच्या कथांच्या अनुषंगाने)	Dr. Birajdar B.S. Walchand College of Arts & Science, Solapur	2007-2008	1st January 2008	23/04/2012
24	Bewoor Anand Krishnarao Flat. No. 4, Laxmideep Apts, Behind Omkar Garden, Manik Bag, Sinhgad Road, Pune-51	Mechanical Engineering	The investigative study of impact ISO/Quality Management system for improving Productivity and performance of Small and medium scale Engineering Industries	Dr. Pawar M. S. Brahmadevdada Mane Institute of Technology, Belati, Dist- Solapur.	2007-2008	1st July 2007	13/06/2012

प्रकरण १२
जनविकास केंद्र

शैक्षणिक वर्ष २०११-१२ संस्थेची यादी

अ.क्र.		अभ्यासक्रमाचे नाव	विद्यार्थी संख्या
१	पीर तोलनदादा क्रीडा व शिक्षण प्रसारक मंडळ, सोलापूर	बालवाडी शिक्षिका अभ्यासक्रम प्रमाणपत्र	०४
२	बतुल शिक्षण प्रसारक मंडळ, सोलापूर	बालवाडी शिक्षिका अभ्यासक्रम प्रमाणपत्र	४७
३	कस्तुरबाई कॉलेज ऑफ एज्युकेशन, सोलापूर.	बालवाडी शिक्षिका अभ्यासक्रम प्रमाणपत्र	२३
४	छत्रपती शिवाजी नाईट कॉलेज ऑफ आर्टस् अॅन्ड कॉमर्स, सोलापूर.	बालवाडी शिक्षिका अभ्यासक्रम प्रमाणपत्र	०५
५	सेंट पॉल ट्रेनिंग इन्स्टिट्यूट, सोलापूर.	बालवाडी शिक्षिका अभ्यासक्रम प्रमाणपत्र	२३
६	भारतीय बहुउद्देशीय विकास संस्था, सोलापूर	बालवाडी शिक्षिका अभ्यासक्रम प्रमाणपत्र	०५
७	अग्रवाल सोशल अॅन्ड एज्युकेशनल ट्रस्ट, सोलापूर.	बालवाडी शिक्षिका अभ्यासक्रम प्रमाणपत्र	१०
८	ट्विंकल एज्युकेशन चॅरिटेबल ट्रस्ट, सोलापूर	बालवाडी शिक्षिका अभ्यासक्रम प्रमाणपत्र	०१
९	श्री. जानुबाई देवी सेवाभावी शिक्षण संस्था, सांगोला	बालवाडी शिक्षिका अभ्यासक्रम प्रमाणपत्र	०२
१०	अथर्व सामाजिक विकास संस्था, बार्शी	बालवाडी शिक्षिका अभ्यासक्रम प्रमाणपत्र	०३
११	गौरी तनय महिला संस्था, अक्कलकोट	बालवाडी शिक्षिका अभ्यासक्रम प्रमाणपत्र	०४
१२	सोनिया मागासवर्गीय बहुउद्देशीय महिला शिक्षण संस्था, सोलापूर	बालवाडी शिक्षिका अभ्यासक्रम प्रमाणपत्र	०४
१३	जय गणेश सामाजिक बहुउद्देशीय संस्था, कुर्डुवाडी	ग्रंथालय व्यवस्थापन प्रमाणपत्र	०८
१४	अॅडव्हान्स पॅरामेडिकल कॉलेज, बार्शी	सर्टिफिकेट कोर्स इन आरोग्य साहाय्यक	२६
१५	अश्विनी सहकारी रुग्णालय आणि संशोधन केंद्र, सोलापूर	आरोग्य साहाय्यक प्रमाणपत्र	२९
		ऑपरेशन थिएटर असिस्टंट	१६
१६	बी.सी. गर्ल्स हॉस्टेल, सोलापूर	सर्टिफिकेट कोर्स इन आरोग्य साहाय्यक	१४
१७	राजीव मागासवर्गीय आणि अल्पसंख्यांक बहुउद्देशीय संस्था, सोलापूर	सर्टिफिकेट कोर्स इन आरोग्य साहाय्यक	२२
१८	सखी परिवार बहुउद्देशीय संस्था, करमाळा	सर्टिफिकेट कोर्स इन आरोग्य साहाय्यक	०३
१९	सयाजीराजे इन्स्टिट्यूट ऑफ मेडिकल एज्युकेशन, अकलूज	सर्टिफिकेट कोर्स इन आरोग्य साहाय्यक	०७

अ.क्र.		अभ्यासक्रमाचे नाव	विद्यार्थी संख्या
२०	सोलापूर इन्स्टिट्यूट ऑफ एज्युकेशन, सोलापूर	आरोग्य साहाय्यक प्रमाणपत्र	२४
		ऑपरेशन थिएटर असिस्टंट	१०
		सर्टिफिकेट कोर्स इन मोटार मेकॅनिक	०९
		डिझेल मेकॅनिक	४९
२१	यशराजे पॅरामेडिकल ॲन्ड नर्सिंग कॉलेज, सांगोला	सर्टिफिकेट कोर्स इन आरोग्य साहाय्यक	०२
		सर्टिफिकेट कोर्स इन मेडिकल लॅब टेक्निशियन	१०
२२	यशवंत पॅरामेडिकल कॉलेज, सोलापूर.	आरोग्य साहाय्यक	१८
२३	श्री मार्कंडेय सोलापूर सहकारी रुग्णालय आणि संशोधन केंद्र, सोलापूर.	सर्टिफिकेट कोर्स इन मेडिकल लॅब टेक्निशियन	०१
२४	अभिनव बहुउद्देशीय संस्था द्वारा सुजय कॉम्प्युटर सेंटर, सोलापूर	वृत्तपत्रविद्या व जनसंज्ञापन अभ्यासक्रम प्रमाणपत्र	०५
२५	पुणे सेवासदन संस्था शाखा, सोलापूर.	सुगम संगीत अभ्यासक्रम प्रमाणपत्र	०६
		ॲडव्हान्स सुगम संगीत अभ्यासक्रम प्रमाणपत्र	००
२६	मेडिकल इन्स्टिट्यूट, सोलापूर	सर्टिफिकेट कोर्स इन आरोग्य मेडिकल लॅब टेक्निशियन	०२
२७	श्रीमती लिलाबाई भवानी क्षेत्री बहुउद्देशीय संस्था मु. पो. टेंभुर्णी, ता. माढा	सर्टिफिकेट कोर्स इन साहाय्यक	०१
		सर्टिफिकेट कोर्स इन ग्रंथपाल व्यवस्थापन प्रमाणपत्र	०१
२८	यशोदिप मेडिकल ॲन्ड रिसर्च फौंडेशन, सोलापूर	सर्टिफिकेट कोर्स इन मेडीकल लॅब टेक्निशियन	०२
		एकूण	२९८

प्रकरण १३
विशेष कक्ष
बी.सी.यु.डी. विभाग
दिनांक ०१/०७/२०११ ते ३०/०६/२०१२ या कालावधीतील प्रगती अहवाल

१. शिक्षक मान्यता विभागाकडून महाविद्यालयातील प्राचार्य व शिक्षक पदे भरण्याकरिता जाहिरात मान्यता देण्यासाठी प्राप्त झालेल्या प्रस्तावांना बिंदूनामावलीवरून आरक्षणानुसार प्राचार्य व शिक्षकांची रिक्त पदे कोणत्या संवर्गातून भरावयाचे, यासाठी बिंदूनामावली तपासून बिंदू निश्चित करून मान्यता दिलेले एकूण १२६ प्रस्ताव तपासून शिक्षक मान्यता विभागाकडून पुढील कार्यवाहीसाठी पाठविलेले आहेत.

२. संलग्न अनुदानित २८ महाविद्यालयांचे शिक्षक व शिक्षकेतर बिंदूनामावल्या पदमान्यता पत्रानुसार प्राथमिक तपासणी केलेली आहे. तसेच संलग्न विनाअनुदानित ३८ महाविद्यालयांचे शिक्षक बिंदूनामावल्या पदमान्यता पत्रानुसार प्राथमिक तपासणी केलेले आहेत, तसेच शिक्षकेतर कर्मचारी बिंदूनामावली तपासणी प्रक्रिया सुरू आहे.

३. महाविद्यालयातील साहाय्यक प्राध्यापक पदांची रिक्त पदे भरण्याकरिता महाविद्यालयांनी मागणी केल्यानुसार विविध विषयांमधील मागासवर्गीय उमेदवारांची यादी विद्यापीठातील संलग्न १७ महाविद्यालयांना व बाहेरील शैक्षणिक संस्थांना त्यांच्या मागणीनुसार पाठविलेली आहे.

४. या विभागात विविध ४० विषयांमध्ये साहाय्यक प्राध्यापक पदासाठी सन २०११-२०१२ या वर्षी एकूण ५५ मागासवर्गीय उमेदवारांनी नावनोंदणी केलेली आहे. नोंदणी केलेल्या सर्व उमेदवारांना ओळखपत्र देण्यात आले आहे.

५. डॉ. बाबासाहेब आंबेडकर संशोधन व प्रशिक्षण संस्था, पुणे, सामाजिक न्याय व विशेष साहाय्य विभाग महाराष्ट्र शासन यांच्या कडून प्राप्त झालेल्या २० लाख रुपये अनुदानातून केंद्रीय लोकसेवा आयोग पूर्व परीक्षा तयारीसाठी ५० अनुसूचित जातीच्या मुला-मुलींसाठी दरमहा रु. २०००/- विद्यावेतनसह विनामूल्य प्रशिक्षण देण्यात येत आहे. सदर प्रशिक्षण हे एक वर्षाच्या कालावधीसाठी असून दि. ०२ जानेवारी २०१२ पासून यशस्वीपणे सुरू आहे. यामध्ये १७ मुली व ३३ मुले प्रवेशित आहेत. आजतायागत एकूण ६० तज्ज्ञव्यक्तींनी मार्गदर्शन केले आहे. विद्यार्थ्यांकरिता रु. १,४८,०००/- ची स्पर्धा परीक्षेची पुस्तके, सीडी व कॅसेटसची खरेदी केलेली आहे.

प्रकरण १४
संलग्नता विभाग - २०११ - १२

१. शै. वर्ष २०११-१२ मध्ये १२५ महाविद्यालये विद्यापीठाशी संलग्न होती.

२. विद्यापीठाशी संलग्न १२५ महाविद्यालयांपैकी ४० महाविद्यालये अनुदानित तर ८५ महाविद्यालये कायम विनाअनुदानित आहेत.

३. शै. वर्ष २०११-१२ मधील संलग्न १२५ महाविद्यालयांचे निरंतर संलग्नीकरण, २ फ, १२ बी, नॅक मूल्यांकन नॅक पुनर्मूल्यांकन व एन.बी.ए. मानांकनाचा तपशील खालीलप्रमाणे आहे.

अ.क्र.	तपशील	अनुदानित	कायम विनाअनुदानित	एकूण
१)	निरंतर संलग्नीकरण	३४	०२	३६
२)	२ फ	२८	०१	२९
३)	१२ बी	२३	००	२३
४)	नॅक मूल्यांकन	३३	०१	३४
५)	नॅक पुनर्मूल्यांकन	०९	००	०९
६)	एन.बी.ए. मानांकन	००	०२	०२

४. सन २०११-१२ या शैक्षणिक वर्षामध्ये ३ नवीन अभियांत्रिकी महाविद्यालयांना संलग्नीकरण देण्यात आले आहे.

५. शै. वर्ष २०११-१२ मध्ये संलग्न महाविद्यालयात नवीन १ विषयांस संलग्नीकरण देण्यात आले आहे. तसेच नवीन विद्याशाखा/अभ्यासक्रमांसाठी संलग्न महाविद्यालयाकडून प्राप्त प्रस्तावांपैकी पदवी-१ तर पदव्युत्तर ८ नवीन विद्याशाखा/अभ्यासक्रमांना संलग्नीकरण देण्यात आले आहे. तर संलग्नीत महाविद्यालयाकडून प्राप्त प्रस्तावांपैकी ७ महाविद्यालयांतील मागणी केलेल्या अभ्यासक्रमास अतिरिक्त विद्यार्थी प्रवेश क्षमतेस मान्यता देण्यात आली आहे.

६. शैक्षणिक वर्ष २०११-१२ मध्ये एका संलग्न महाविद्यालयाच्या पदव्युत्तर अभ्यासक्रमास निरंतर संलग्नीकरण देण्यात आले.

७. शैक्षणिक वर्ष २०११-१२ मध्ये संलग्न महाविद्यालयांत पदवी १५ तर पदव्युत्तर १४ अभ्यासक्रम शिकवले जातात.

८. सर्व अनुदानित व कायम विनाअनुदानित संलग्न महाविद्यालयांचा सन २०११-१२ या शैक्षणिक वर्षाचा अभ्यासक्रम/विद्याशाखानिहाय गोषवारा खालीलप्रमाणे

अ.क्र.	विद्याशाखा	अनुदानित महाविद्यालये	कायम विनाअनुदानित महाविद्यालये	एकूण
१	कला	०६	०६	१२
२	वाणिज्य	०३	०१	०४
३	विज्ञान	०१	०४	०५
४	कला व वाणिज्य	११	०३	१४
५	कला व विज्ञान	०७	००	०७
६	कला, वाणिज्य व विज्ञान	०६	०१	०७
७	अभियांत्रिकी	००	१५	१५
८	बी.बी.ए., बी.सी.ए. व बी. एस्सी (ई.सी.एस)	००	१६	१६
९	बी. फार्मसी	००	०४	०४
१०	विधी	०२	०१	०३
११	आर्किटेक्चर	००	०१	०१
१२	बी.ए.बी.एड.	००	०१	०१
१३	शिक्षणशास्त्र	०३	२६	२९
१४	एम.बी.ए. व एम.सी.ए.	००	०६	०६
१५	समाजकार्य	०१	००	०१
	एकूण	४०	८५	१२५

- उपरोक्त महाविद्यालयांमध्ये ५ महिला महाविद्यालयांचा समावेश असून त्यापैकी २ अनुदानित व ३ कायम विनाअनुदानित आहेत.

- उपरोक्त महाविद्यालयांपैकी ११ महाविद्यालयांना अल्पसंख्याक दर्जा असून ६ अनुदानित व ५ कायम विनाअनुदानित आहेत.

प्रकरण १५
अतिथी गृह

विद्यापीठाच्या अभ्यासकेंद्रामधील अतिथीगृहाचे बांधकाम (खर्च अंदाजे ५ लाख) सन २००३ मध्ये पूर्ण करण्यात आले. सदरच्या अतिथीगृहाचा वापर विद्यापीठ कार्यालयीन कामाकरिता बाहेरून येणारे अभ्यागत, परीक्षक व खास पाहुणे यांच्याकरिता होत आहे.

अतिथीगृहामध्ये सध्या तळमजल्यावर एकूण तीन खोल्या आहेत. प्रत्येक खोलीमध्ये प्रत्येकी दोन बेड असून एका खोलीमध्ये दोन अतिथींची सोय करण्यात येते. अतिथीगृहाच्या प्रत्येक खोलीसाठी स्वतंत्र स्वच्छतागृह आहे. या अतिथीगृहामध्ये एका वेळेस सहा व्यक्तींची सोय करण्यात येते. अतिथीगृहालगतच दुसरे एक लहान अतिथीगृह आहे. सदर अतिथीगृहामध्ये प्रत्येकी एक बेडची व्यवस्था करण्यात आलेली आहे. अभ्यासकेंद्राच्या व अतिथीगृहाच्या रंगभवनकडील दर्शनीबाजूस संरक्षक भितीचे काम नव्यानेच करण्यात आलेले आहे.

विद्यापीठ परीसरामध्ये नवीन अतिथीगृह इमारतीचे बांधकाम चालू आहे. सदर अतिथीगृहामध्ये १२ खोल्या असून प्रत्येक खोलीमध्ये २ बेडची व्यवस्था करण्यात आलेली आहे.

* * * * *

प्रकरण १६
वित्त व लेखा विभाग

सन २०११-१२ या आर्थिक वर्षाचे विद्यापीठातील जमा व खर्चाची सविस्तर माहिती खालीलप्रमाणे :-

१) राज्य शासनाकडून वेतन अनुदानासाठी २०११-१२ या आर्थिक वर्षात रुपये ६,८०,६३,५३५/- इतके अनुदान प्राप्त झाले आहे. प्राप्त अनुदान आणि मागील वर्षातील शिल्लक अनुदानातून मान्यता प्राप्त शिक्षक व शिक्षकेतर कर्मचाऱ्यांच्या वेतनासाठी रु. ६,३२,४५,१९३/- इतका खर्च झाला.

२) राज्य शासनाकडून इमारती बांधकाम व परिसर विकासाकरिता या आर्थिक वर्षात रुपये १,३३,४१,२३८/- इतके (अनुदान रक्कम रु. ८३,००,०००/- व व्याजाची रक्कम रू. ५१,४१,२३८/-) अनुदान प्राप्त झाले असून सदरचे अनुदान व गतवर्षाच्या शिल्लक अनुदानातून इमारत बांधकाम व परिसर विकासाकरिता रुपये ४,९५,९३,०८०/- इतका खर्च झाला.

३) विद्यापीठाचा प्रमुख आर्थिक स्त्रोत हा विद्यार्थ्यांपासून प्राप्त होणारे परीक्षा शुल्क होय. सन २०११-१२ या आर्थिक वर्षामध्ये रु. १३,२४,६२,५५३/-इतके उत्पन्न परीक्षा शुल्क व इतर बाबींपासून प्राप्त झाले असून रु. ७,४६,९९,११५/- इतकी रक्कम परीक्षा व त्या अनुषंगाने खर्च झाली आहे.

* * * * *

प्रकरण १७
आरोग्य केंद्र

- सोलापूर विद्यापीठ, सोलापूर आरोग्य केंद्रात चालू अहवाल वर्षात एकूण २६७२ बाह्य रुग्णांची तपासणी करण्यात आली.
- चालू अहवाल वर्षात आरोग्य केंद्रामार्फत विविध आरोग्य शिबीरे घेण्यात आली. विद्यार्थ्यांची आरोग्य तपासणी करणे व त्यामार्फत विद्यार्थ्यांमध्ये आरोग्यविषयक जागरूकता निर्माण करणे याउद्देशाने सदर शिबिरे आयोजित करण्यात आली होती.
- विद्यापीठात नवीन प्रवेश घेतलेल्या सर्व विद्यार्थ्यांची रक्तगट व हिमोग्लोबीन तपासणी करण्यात आली.
- विद्यापीठातील सर्व महिला कर्मचारी व विद्यार्थिनीकरीता हाडांची ठिसूळता तपासणी शिबिरे आयोजित करण्यात आले.
- राष्ट्रीय सेवा योजनेच्या सर्व विद्यार्थ्यांना वेळोवेळी आवश्यक ती वैद्यकीय सेवा पुरविण्यात आली.
- आव्हान २०१२-१३ साठी सोलापूर विद्यापीठातर्फे जाणाऱ्या सर्व विद्यार्थ्यांचे PHYSICAL FITNESS करण्यात आले.

१ जुलै २०११ ते ३० जून २०१२ या कालावधीत आयोजित केलेल्या सर्व शिबिरांची विस्तृत माहिती खालीलप्रमाणे....

अ.क्र.	आरोग्य शिबिराचे नाव	दिनांक	लाभार्थी
१	रक्तगट व हिमोग्लोबीन तपासणी शिबिर	२३/८/२०११ ते ८/९/२०११	२०९
•	रसायनशास्त्र संकुल	२३/८/२०११	४४
•	शिक्षणशास्त्र संकुल	२३/८/२०११	३५
•	पदार्थविज्ञान संकुल	८/९/२०११	४४
•	भूगर्भशास्त्र संकुल	८/९/२०११	२५
•	रजिस्टर ऑफिस	८/९/२०११	४
•	कॅंटीन	८/९/२०११	११
•	सामाजिक शास्त्र संकुल	४/१०/२०११	४६
२	हाडांची ठिसूळता तपासणी शिबिर	३१/१/२०१२	१०५

* * * * *

प्रकरण १८
बहिस्थ विभाग

सोलापूर विद्यापीठामध्ये सन २००५-०६ या शैक्षणिक वर्षापासून बहिस्थ विद्यार्थी विभाग सुरू करण्यात आला आहे. ज्या विद्यार्थ्यांना महाविद्यालयामध्ये प्रवेश घेऊन आपले शिक्षण पूर्ण करता येत नाही अशा विद्यार्थ्यांना विद्यापीठाने बी.ए., बी.कॉम., एम.ए., एम. कॉम. एम.एस्सी गणित तसेच गुणवत्ता श्रेणी साठी या विभागामध्ये बहिस्थ विद्यार्थी म्हणून प्रवेश घेऊन शिक्षण घेण्याची सोय उपलब्ध केली आहे.

सन २०११-१२ या शैक्षणिक वर्षामध्ये बी.ए., बी.कॉम., एम.ए., एम.कॉम., एम.एस्सी गणित तसेच गुणवत्ता श्रेणी साठी या विभागामध्ये एकूण ५८४८ विद्यार्थ्यांनी नांवनोंदणी केली, यापैकी ३००७ मुले व २८४१ मुली होत्या. विविध विभागामध्ये बहिस्थ विद्यार्थ्यांची संख्या सोबतच्या तक्त्यामध्ये दिली आहे.

सन २०११-२०१२ मध्ये प्रवेश घेतलेल्या बहिस्थ विद्यार्थ्यांची जाती-जमातीनिहाय माहिती

अ.क्र.	शाखा	अनुसूचित जाती			अनुसूचित जमाती			भटक्या व विमुक्त जाती			इतर मागासवर्गीय			विशेष मागासवर्गीय			खुले			एकूण		
		SC			ST			DT/NT			OBC			SBC			OTHERS			TOTAL		
		मुले	मुली	एकूण	मुले	मुली	एकूण	मुले	मुली	एकूण	मुले	मुली	एकूण	मुले	मुली	एकूण	मुले	मुली	एकूण	मुले	मुली	एकूण
१	बी.ए. भाग-१	८७	६५	१५२	२९	१८	४७	१९	२१	४०	७३	६८	१४१	२०	२५	४५	१९१	१५५	३४६	४१९	३५२	७७१
२	बी.ए. भाग-२	४७	५४	१०१	२८	२३	५१	२२	१७	३९	४२	४८	९०	२४	१९	४३	११४	९४	२०८	२७७	२५५	५३२
३	बी.ए. भाग-३	४९	४८	९७	२०	१२	३२	९	२०	२९	५७	३४	९१	१६	११	२७	१२७	१०१	२२८	२७८	२२६	५०४
४	बी.कॉम. भाग-१	१३	१०	२३	४	६	१०	४	५	९	९	११	२०	४	४	८	२७	२३	५०	६१	५९	१२०
५	बी.कॉम. भाग-२	७	५	१२	३	१	४	२	१	३	६	४	१०	३	२	५	९	१३	२२	३०	२६	५६
६	बी.कॉम. भाग-३	३	५	८	१	१	२	१	१	२	३	२	५	२	३	५	१२	१०	२२	२२	२२	४४
७	एम. ए. भाग १																					
	मराठी	३५	२५	६०	१४	१८	३२	१६	२२	३८	३०	३३	६३	१२	२५	३७	११५	१०५	२२०	२२२	२२८	४५०
	इंग्रजी	३१	२१	५२	९	१२	२१	१२	१३	२५	२६	२१	४७	१३	१८	३१	१५१	१४०	२९१	२४२	२२५	४६७
	हिंदी	११	१७	२८	९	१०	१९	७	१०	१७	१४	११	२५	८	१३	२१	६५	४९	११४	११४	११०	२२४
	कन्नडा	०	०	०	०	०	०	०	०	०	०	०	०	०	०	०	३	५	८	३	५	८
	उर्दू	०	०	०	०	०	०	०	०	०	०	०	०	०	०	०	२	६	८	२	६	८
	इतिहास	३८	२१	५९	९	१३	२२	९	१२	२१	३०	३१	६१	११	१४	२५	९४	८१	१७५	१९१	१७२	३६३
	अर्थशास्त्र	१०	८	१८	३	४	७	६	३	९	७	६	१३	४	७	११	३७	३०	६७	६७	५८	१२५
	समाजशास्त्र	८	१०	१८	२	३	५	३	४	७	९	७	१६	२	५	७	२६	१९	४५	५०	४८	९८
	राज्यशास्त्र	१२	११	२३	४	३	७	४	५	९	१०	९	१९	४	९	१३	३८	२५	६३	७२	६२	१३४
८	एम.ए. भाग २																					
	मराठी	३४	३०	६४	१५	७	२२	९	१७	२६	२२	२९	५१	१३	१०	२३	११२	१०१	२१३	२०५	१९४	३९९
	इंग्रजी	१८	१७	३५	९	९	१८	४	९	१३	१५	१७	३२	७	१०	१७	७२	५८	१३०	१२५	१२०	२४५
	हिंदी	११	१२	२३	८	८	१६	१०	७	१७	१२	११	२३	९	५	१४	४७	३४	८१	९७	७७	१७४

प्रकरण १७
आरोग्य केंद्र

- सोलापूर विद्यापीठ, सोलापूर आरोग्य केंद्रात चालू अहवाल वर्षात एकूण २६७२ बाह्य रुग्णांची तपासणी करण्यात आली.
- चालू अहवाल वर्षात आरोग्य केंद्रामार्फत विविध आरोग्य शिबीरे घेण्यात आली. विद्यार्थ्यांची आरोग्य तपासणी करणे व त्यामार्फत विद्यार्थ्यांमध्ये आरोग्यविषयक जागरूकता निर्माण करणे याउद्देशाने सदर शिबिरे आयोजित करण्यात आली होती.
- विद्यापीठात नवीन प्रवेश घेतलेल्या सर्व विद्यार्थ्यांची रक्तगट व हिमोग्लोबीन तपासणी करण्यात आली.
- विद्यापीठातील सर्व महिला कर्मचारी व विद्यार्थिनीकरीता हाडांची ठिसूळता तपासणी शिबिरे आयोजित करण्यात आले.
- राष्ट्रीय सेवा योजनेच्या सर्व विद्यार्थ्यांना वेळोवेळी आवश्यक ती वैद्यकीय सेवा पुरविण्यात आली.
- आव्हान २०१२-१३ साठी सोलापूर विद्यापीठातर्फे जाणाऱ्या सर्व विद्यार्थ्यांचे PHYSICAL FITNESS करण्यात आले.

१ जुलै २०११ ते ३० जून २०१२ या कालावधीत आयोजित केलेल्या सर्व शिबिरांची विस्तृत माहिती खालीलप्रमाणे....

अ.क्र.	आरोग्य शिबिराचे नाव	दिनांक	लाभार्थी
१	रक्तगट व हिमोग्लोबीन तपासणी शिबिर	२३/८/२०११ ते ८/९/२०११	२०९
•	रसायनशास्त्र संकुल	२३/८/२०११	४४
•	शिक्षणशास्त्र संकुल	२३/८/२०११	३५
•	पदार्थविज्ञान संकुल	८/९/२०११	४४
•	भूगर्भशास्त्र संकुल	८/९/२०११	२५
•	रजिस्टर ऑफिस	८/९/२०११	४
•	कॅंटीन	८/९/२०११	११
•	सामाजिक शास्त्र संकुल	४/१०/२०११	४६
२	हाडांची ठिसूळता तपासणी शिबिर	३१/१/२०१२	१०५

* * * * *

प्रकरण १८
बहिस्थ विभाग

सोलापूर विद्यापीठामध्ये सन २००५-०६ या शैक्षणिक वर्षापासून बहिस्थ विद्यार्थी विभाग सुरू करण्यात आला आहे. ज्या विद्यार्थ्यांना महाविद्यालयामध्ये प्रवेश घेऊन आपले शिक्षण पूर्ण करता येत नाही अशा विद्यार्थ्यांना विद्यापीठाने बी.ए., बी.कॉम., एम.ए., एम. कॉम. एम.एस्सी गणित तसेच गुणवत्ता श्रेणी साठी या विभागामध्ये बहिस्थ विद्यार्थी म्हणून प्रवेश घेऊन शिक्षण घेण्याची सोय उपलब्ध केली आहे.

सन २०११-१२ या शैक्षणिक वर्षामध्ये बी.ए., बी.कॉम., एम.ए., एम.कॉम., एम.एस्सी गणित तसेच गुणवत्ता श्रेणी साठी या विभागामध्ये एकूण ५८४८ विद्यार्थ्यांनी नांवनोंदणी केली, यापैकी ३००७ मुले व २८४१ मुली होत्या. विविध विभागामध्ये बहिस्थ विद्यार्थ्यांची संख्या सोबतच्या तक्त्यामध्ये दिली आहे.

सन २०११-२०१२ मध्ये प्रवेश घेतलेल्या बहिस्थ विद्यार्थ्यांची जाती-जमातीनिहाय माहिती

अ.क्र.	शाखा	अनुसूचित जाती			अनुसूचित जमाती			भटक्या व विमुक्त जाती			इतर मागासवर्गीय			विशेष मागासवर्गीय			खुले			एकूण		
		SC			ST			DT/NT			OBC			SBC			OTHERS			TOTAL		
		मुले	मुली	एकूण	मुले	मुली	एकूण	मुले	मुली	एकूण	मुले	मुली	एकूण	मुले	मुली	एकूण	मुले	मुली	एकूण	मुले	मुली	एकूण
१	बी.ए. भाग-१	८७	६५	१५२	२९	१८	४७	१९	२१	४०	७३	६८	१४१	२०	२५	४५	१९१	१५५	३४६	४१९	३५२	७७१
२	बी.ए. भाग-२	४७	५४	१०१	२८	२३	५१	२२	१७	३९	४२	४८	९०	२४	१९	४३	११४	९४	२०८	२७७	२५५	५३२
३	बी.ए. भाग-३	४९	४८	९७	२०	१२	३२	९	२०	२९	५७	३४	९१	१६	११	२७	१२७	१०१	२२८	२७८	२२६	५०४
४	बी.कॉम. भाग-१	१३	१०	२३	४	६	१०	४	५	९	९	११	२०	४	४	८	२७	२३	५०	६१	५९	१२०
५	बी.कॉम. भाग-२	७	५	१२	३	१	४	२	१	३	६	४	१०	३	२	५	९	१३	२२	३०	२६	५६
६	बी.कॉम. भाग-३	३	५	८	१	१	२	१	१	२	३	२	५	२	३	५	१२	१०	२२	२२	२२	४४
७	एम. ए. भाग १																					
	मराठी	३५	२५	६०	१४	१८	३२	१६	२२	३८	३०	३३	६३	१२	२५	३७	११५	१०५	२२०	२२२	२२८	४५०
	इंग्रजी	३१	२१	५२	९	१२	२१	१२	१३	२५	२६	२१	४७	१३	१८	३१	१५१	१४०	२९१	२४२	२२५	४६७
	हिंदी	११	१७	२८	९	१०	१९	७	१०	१७	१४	११	२५	८	१३	२१	६५	४९	११४	११४	११०	२२४
	कन्नडा	०	०	०	०	०	०	०	०	०	०	०	०	०	०	०	३	५	८	३	५	८
	उर्दू	०	०	०	०	०	०	०	०	०	०	०	०	०	०	०	२	६	८	२	६	८
	इतिहास	३८	२१	५९	९	१३	२२	९	१२	२१	३०	३१	६१	११	१४	२५	९४	८१	१७५	१९१	१७२	३६३
	अर्थशास्त्र	१०	८	१८	३	४	७	६	३	९	७	६	१३	४	७	११	३७	३०	६७	६७	५८	१२५
	समाजशास्त्र	८	१०	१८	२	३	५	३	४	७	९	७	१६	२	५	७	२६	१९	४५	५०	४८	९८
	राज्यशास्त्र	१२	११	२३	४	३	७	४	५	९	१०	९	१९	४	९	१३	३८	२५	६३	७२	६२	१३४
८	एम.ए. भाग २																					
	मराठी	३४	३०	६४	१५	७	२२	९	१७	२६	२२	२९	५१	१३	१०	२३	११२	१०१	२१३	२०५	१९४	३९९
	इंग्रजी	१८	१७	३५	९	९	१८	४	९	१३	१५	१७	३२	७	१०	१७	७२	५८	१३०	१२५	१२०	२४५
	हिंदी	११	१२	२३	८	८	१६	१०	७	१७	१२	११	२३	९	५	१४	४७	३४	८१	९७	७७	१७४

अ.क्र.	शाखा	अनुसूचित जाती			अनुसूचित जमाती			भटक्या व विमुक्त जाती			इतर मागासवर्गीय			विशेष मागासवर्गीय			खुले			एकूण		
		SC			ST			DT/NT			OBC			SBC			OTHERS			TOTAL		
		मुले	मुली	एकूण	मुले	मुली	एकूण	मुले	मुली	एकूण	मुले	मुली	एकूण	मुले	मुली	एकूण	मुले	मुली	एकूण	मुले	मुली	एकूण
	कन्नडा	०	०	०	०	०	०	०	०	०	०	०	०	०	०	०	४	५	९	४	५	९
	उर्दू	०	०	०	०	०	०	०	०	०	०	०	०	०	०	०	३	६	९	३	६	९
	इतिहास	२१	१६	३७	११	१५	२६	९	१२	२१	१५	१५	३०	७	९	१६	८८	७७	१६५	१५१	१४४	२९५
	अर्थशास्त्र	७	८	१५	३	७	१०	३	८	११	८	८	१६	५	४	९	२२	३६	५८	४८	७१	११९
	समाजशास्त्र	५	५	१०	२	६	८	१	५	६	३	८	११	३	४	७	१०	१०	२०	२४	३८	६२
	राज्यशास्त्र	९	८	१७	५	४	९	३	४	७	८	७	१५	३	३	६	१९	२६	४५	४७	५२	९९
९	एम.कॉम. भाग-१	९	२२	३१	६	८	१४	८	७	१५	१४	१९	३३	९	१२	२१	४८	५१	९९	९४	१११	२१३
१०	एम.कॉम. भाग-२	७	१२	१९	३	४	७	४	४	८	१२	८	२०	३	८	११	२०	२८	४८	४९	६४	११३
११	एम.ए./एम.एस्सी/ एम.कॉम श्रेणीसुधार	१३	१६	२९	२	३	५	४	७	११	१५	१३	२८	८	११	१९	६८	४७	११५	११०	९७	२०७
	एकूण	४८५	४४६	९३१	१९९	१९५	३९४	१६९	२१४	३८३	४४०	४२०	८६०	१९०	२३१	४२१	१५२४	१३३५	२८५९	३००७	२८४१	५८४८

प्रकरण १९
विद्यापीठ ग्रंथालय

(सन २०११-१२ मधील ठळक घटनांचा वार्षिक अहवाल)

अहवाल वर्षात विद्यापीठ ग्रंथालयाने खालीलप्रमाणे ग्रंथ खरेदी केले.

अ.नं.	संकुल/विभाग	वृत्तान्त वर्षात खरेदी केलेले ग्रंथ	नियतकालिके		
			भारतीय	परदेशी	एकूण
१	पदार्थविज्ञान	---	१०	०४	१४
२	रसायनशास्त्र	---	२३	०६	२९
३	भूशास्त्र	३५	१७	०४	२१
४	कॉम्प्युटेशनल सायन्स	---	११	०८	१९
५	सामाजिक शास्त्रे	१४७	२५	१०	३५
६	वाणिज्य व व्यवस्थापन	२७४	१७	---	१७
७	शिक्षणशास्त्र	---	११	---	११
८	ग्रंथालय (संकीर्ण)	०५	---	---	---
	एकूण संख्या	४६१	११४	३२	१४६

सन २०११-१२ या आर्थिक वर्षातील अंदाजपत्रकातील तरतूद व त्यावरील झालेल्या खर्चाचा संकुलवार तपशील

Sr. No.	Name of the School	Budget Provision in Rs.	Expenditure on Books & Jrs.		
			Books	Jrs.	Total
1	Library	30,000/-	2,316/-	---	2,316/-
2	School of Physical Sciences	8,00,000/-	7,144/-	4,70,285/-	4,77,429/-
3	School of Chemical Sciences	10,50,000/-	---	4,37,423/-	4,37,423/-
4	School of Earth Sciences	6,00,000/-	8,555/-	1,67,322/-	1,75,877/-
5	School of Social Sciences	4,00,000/-	73,747/-	1,84,516/-	2,58,263/-
6	School of Computational Sciences	5,50,000/-	4,154/-	4,35,969/-	4,40,123/-
7	School of Education	3,00,000/-	---	1,170/-	1,170/-
8	School of Commerce & Management	2,00,000/-	78,249/-	13,590/-	91,839/-
9	Health Center	10,000/-	---	---	---
10	Research Centers in Uin. Campus for Affiliated Colleges Subject to Receipts.	5,00,000/-	---	---	---

अ.क्र.	शाखा	अनुसूचित जाती			अनुसूचित जमाती			भटक्या व विमुक्त जाती			इतर मागासवर्गीय			विशेष मागासवर्गीय			खुले			एकूण		
		SC			ST			DT/NT			OBC			SBC			OTHERS			TOTAL		
		मुले	मुली	एकूण	मुले	मुली	एकूण	मुले	मुली	एकूण	मुले	मुली	एकूण	मुले	मुली	एकूण	मुले	मुली	एकूण	मुले	मुली	एकूण
	कन्नडा	०	०	०	०	०	०	०	०	०	०	०	०	०	०	०	४	५	९	४	५	९
	उर्दू	०	०	०	०	०	०	०	०	०	०	०	०	०	०	०	३	६	९	३	६	९
	इतिहास	२१	१६	३७	११	१५	२६	९	१२	२१	१५	१५	३०	७	९	१६	८८	७७	१६५	१५१	१४४	२९५
	अर्थशास्त्र	७	८	१५	३	७	१०	३	८	११	८	८	१६	५	४	९	२२	३६	५८	४८	७१	११९
	समाजशास्त्र	५	५	१०	२	६	८	१	५	६	३	८	११	३	४	७	१०	१०	२०	२४	३८	६२
	राज्यशास्त्र	९	८	१७	५	४	९	३	४	७	८	७	१५	३	३	६	११	२६	४५	४७	५२	९९
९	एम.कॉम. भाग-१	९	२२	३१	६	८	१४	८	७	१५	१४	१९	३३	९	१२	२१	४८	५१	९९	९४	१११	२१३
१०	एम.कॉम. भाग-२	७	१२	१९	३	४	७	४	४	८	१२	८	२०	३	८	११	२०	२८	४८	४९	६४	११३
११	एम.ए./एम.एस्सी/ एम.कॉम श्रेणीसुधार	१३	१६	२९	२	३	५	४	७	११	१५	१३	२८	८	११	१९	६८	४७	११५	११०	९७	२०७
	एकूण	४८५	४४६	९३१	१९९	१९५	३९४	१६९	२१४	३८३	४४०	४२०	८६०	१९०	२३१	४२१	१५२४	१३३५	२८५९	३००७	२८४१	५८४८

प्रकरण १९
विद्यापीठ ग्रंथालय

(सन २०११-१२ मधील ठळक घटनांचा वार्षिक अहवाल)

अहवाल वर्षात विद्यापीठ ग्रंथालयाने खालीलप्रमाणे ग्रंथ खरेदी केले.

अ.नं.	संकुल/विभाग	वृत्तान्त वर्षात खरेदी केलेले ग्रंथ	नियतकालिके		
			भारतीय	परदेशी	एकूण
१	पदार्थविज्ञान	---	१०	०४	१४
२	रसायनशास्त्र	---	२३	०६	२९
३	भूशास्त्र	३५	१७	०४	२१
४	कॉम्प्युटेशनल सायन्स	---	११	०८	१९
५	सामाजिक शास्त्रे	१४७	२५	१०	३५
६	वाणिज्य व व्यवस्थापन	२७४	१७	---	१७
७	शिक्षणशास्त्र	---	११	---	११
८	ग्रंथालय (संकीर्ण)	०५	---	---	---
	एकूण संख्या	४६१	११४	३२	१४६

सन २०११-१२ या आर्थिक वर्षातील अंदाजपत्रकातील तरतूद व त्यावरील झालेल्या खर्चाचा संकुलवार तपशील

Sr. No.	Name of the School	Budget Provision in Rs.	Expenditure on Books & Jrs.		
			Books	Jrs.	Total
1	Library	30,000/-	2,316/-	---	2,316/-
2	School of Physical Sciences	8,00,000/-	7,144/-	4,70,285/-	4,77,429/-
3	School of Chemical Sciences	10,50,000/-	---	4,37,423/-	4,37,423/-
4	School of Earth Sciences	6,00,000/-	8,555/-	1,67,322/-	1,75,877/-
5	School of Social Sciences	4,50,000/-	73,747/-	1,84,516/-	2,58,263/-
6	School of Computational Sciences	5,50,000/-	4,154/-	4,35,969/-	4,40,123/-
7	School of Education	3,00,000/-	---	1,170/-	1,170/-
8	School of Commerce & Management	2,00,000/-	78,249/-	13,590/-	91,839/-
9	Health Center	10,000/-	---	---	---
10	Research Centers in Uin. Campus for Affiliated Colleges Subject to Receipts.	5,00,000/-	---	---	---

❋ ग्रंथालयाकडील एकूण ग्रंथ संख्या

मागील ग्रंथ संख्या	नव्याने खरेदी केलेले	एकूण ग्रंथ संख्या
२१,१९४	४६१	२२,६५५

❋ ग्रंथालयाकडे येणारी वर्तमानपत्रे व मासिके

वर्तमानपत्राची संख्या	मासिके/साप्ताहिकांची संख्या	एकूण वर्तमानपत्रे व मासिके
१२	०८	२०

❋ वृत्तांत वर्षात देणगी दाखल मिळालेले ग्रंथ

मागील वर्षातील ग्रंथ संख्या	चालू वर्षात मिळालेले ग्रंथ	एकूण आज अखेर मिळालेले ग्रंथ
२५०३	१२५	२६२८

❋ वृत्तांत वर्षात अधिविभागाकडून प्राप्त झालेले प्रकल्प अहवालांची संख्या

मागील वर्षातील प्रकल्प अहवाल संख्या	चालू वर्षात मिळालेले प्रकल्प अहवाल	एकूण
९९२	८३	१,०७५

वृत्तान्त वर्षात 'कमवा आणि शिका' या योजनेअंतर्गत निवडलेल्या विद्यार्थ्यांची संख्या - २५

चालू वर्षात ग्रंथालयाकडील इंटरनेट सेवेचा प्रतिदिनी ५० ते ६० जणांनी (विद्यार्थी, शिक्षक, कर्मचारी इ.) लाभ घेतला. ग्रंथालयास विभागाचे संगणकीकरण करण्याकरिता नवीन २० संगणक प्राप्त झाले असून त्याकरिता इंटरनेटचा स्वतंत्र संगणक कक्ष तयार करण्याचा प्रस्ताव अभियांत्रिकी विभागाकडे सादर केला आहे.

● प्रबंध-लघुप्रबंध :-

प्रस्तुत विभागात पूर्वीच्या व या विद्यापीठाने मान्य केलेले प्रबंध व शोधनिबंध ठेवले आहेत. पूर्वीच्या पदव्युत्तर केंद्रातील अभ्यासक्रमाचे संबंधित विषयाचे एम.एस्सी. (टी ॲन्ड डी.) चे प्रबंध व लघुप्रबंध ग्रंथालयाकडे संग्रह करुन ठेवण्यात आले आहेत. त्यांची संख्या १०७५ असून त्यांचा लाभ संशोधक विद्यार्थ्यांना होतो.

● वर्तमान पत्रे व मासिके :-

विद्यापीठ ग्रंथालयाचा विचार करून ग्रंथालयात मराठी व इंग्रजी माध्यमाची एकूण १२ वर्तमान पत्रे व ८ साप्ताहिक-मासिके येतात.

● ग्रंथालयीन सेवा :-

अ) **झेरॉक्स सेवा :-** वृत्तान्त वर्षात ग्रंथालयाकरिता झेरॉक्स मशीन खरेदी करण्यात आले असून प्रशासनाकडील व अधिविभागाकडील झेरॉक्स प्रती काढून दिल्या जातात. तसेच विद्यार्थ्यांसाठी ०.५० पैसे एका प्रतीस दर आकारून सेवा दिली जाते.

ब) **पुस्तके देवघेव सेवा :-** ग्रंथालयात ग्रंथ संग्रह विभाग स्वतंत्र असून विद्यापीठाकडील पदव्युत्तर वर्गाचे

विद्यार्थी, प्राध्यापक, शिक्षकेतर कर्मचारी यांना ग्रंथालय विभागातून सकाळी ११.०० ते ५.३० या वेळेत दररोज पुस्तकांची देवघेव केली जाते. संलग्न महाविद्यालये व मान्यताप्राप्त संस्थांत काम करणाऱ्या अध्यापकांसाठी व विद्यार्थ्यांसाठी ही सेवा उपलब्ध करून दिली जाते. प्रतिदिनी ग्रंथालयाचा लाभ घेणाऱ्या वाचकांची संख्या सुमारे ५९० इतकी आहे.

क) **संदर्भ सेवा :-** हा विभाग ग्रंथालयाचा महत्त्वाचा म्हणून ओळखला जातो. येथे ज्ञानकोश, शब्दकोश, हॅंडबुक्स, ॲटलास, डिरेक्टरीज इ. विविध प्रकारच्या संदर्भग्रंथाची स्वतंत्रपणे मांडणी करण्यात आली आहे. या संदर्भ संग्रहाचा उपयोग अध्यापक, संशोधक तसेच विद्यार्थी यांना होतो. या विभागातून संदर्भग्रंथ ग्रंथालयाबाहेर दिले जात नाहीत. त्यामुळे वाचकांना स्वतंत्र सोय करण्यात आली आहे. या विभागाचा दररोज ६० ते ७० वाचक फायदा घेतात. युजी.सी. च्या नमुना अभ्यासक्रमाची ६६ पुस्तके ग्रंथालयात उपलब्ध आहेत.

ड) *नियतकालिके व प्रबंध विभाग :- नियमित* वाचक आणि संशोधनसाठी येणाऱ्या विद्यार्थ्यांचा व अध्यापकांचा विचार करून या विभागात बांधणी केलेल्या नियतकालिकांचे खंड वाचकांना उपलब्ध करून दिले जातात. तसेच वाचकांना आवश्यक असलेल्या प्रलेखांची ग्रंथालयाकडील झेरॉक्स मशीन वरून झेरॉक्स करून देण्याची सोय आहे. संशोधकांना त्यांच्या विषयाशी संबंधित अशा विषयाचे प्रबंध-लघुप्रबंध उपलब्ध करून दिले जातात.

ई) **आंतर ग्रंथालयीन योजना :-** शहरातील व जिल्ह्यातील संलग्न महाविद्यालयांना विद्यापीठ ग्रंथालयातील ग्रंथांची आवश्यकता भासल्यास किंवा विद्यापीठास महाविद्यालयीन ग्रंथालयातील ग्रंथांची आवश्यकता भासल्यास आंतर-ग्रंथालय देवघेव योजनेद्वारे ग्रंथांची देवघेव केली जाते. वृत्तान्त वर्षात शहरातील काही महाविद्यालयांना या योजनेद्वारे काही ग्रंथ पुरविले गेले आहेत.

● अभ्यासिका :-

ग्रंथालयाची अभ्यासिका कामकाजाच्या वेळेत सकाळी १०.३० ते ६.०० पर्यंत खुली असते. डिसेंबर ते एप्रिल या विद्यार्थ्यांच्या अभ्यासाच्या कालावधीत अभ्यासिका सर्व दिवशी सकाळी ८:०० ते रात्री ८:०० वाजेपर्यंत खुली असते.

● 'कमवा आणि शिका' योजना :-

सोलापूर विद्यापीठाच्या स्थापना वर्षापासून ग्रंथालयात 'कमवा व शिका' योजना ही योजना राबविण्यात येत आहे. या योजनेअंतर्गत विद्यापीठातील पदव्युत्तर वर्गातील गरीब, होतकरू, गरजू व आर्थिकदृष्ट्या दुर्बल अशा विद्यार्थ्यांची निवड करून ग्रंथालयाची अभ्यासिका सकाळी ८:०० ते सायंकाळी ८:०० वाजेपर्यंत चालविली जाते. या योजनेचा यावर्षी चार विद्यार्थी लाभ घेत आहेत. त्यांना त्यांच्या कामाचे मानधन देण्यात येते.

● ग्रंथालयाच्या भविष्यकालीन योजना/उपक्रम :-

चालू वर्षात विद्यापीठ ग्रंथालयाचे संपूर्ण संगणकीकरण करण्यासाठी Slim Software खरेदी केलेले असून, त्यामध्ये पुस्तकांचा डाटा भरण्याचे काम प्रगतिपथावर आहे.

प्रकरण २०

महाविद्यालयीन नियतकालिक स्पर्धेचा निकाल

सोलापूर विद्यापीठाच्या विद्यार्थी कल्याण विभागातर्फे आयोजित करण्यात आलेल्या सृजनरंग २०११-१२ या महाविद्यालयीन नियतकालिक स्पर्धेचा निकाल

पारंपरिक महाविद्यालये सर्वसाधारण विजेते पद

अ.क्र.	पारितोषिक प्राप्त महाविद्यालयाचे नाव	पारितोषिक प्राप्त नियतकालिकाचे नाव	क्रमांक
१	श्रीमान भाऊसाहेब झाडबुके महाविद्यालय, बार्शी	अधिष्ठान	प्रथम
२	हिराचंद नेमचंद वाणिज्य महाविद्यालय, सोलापूर	हिरा	द्वितीय
३	शिवाजी महाविद्यालय, बार्शी	शिवयुग	तृतीय
४	संगमेश्वर महाविद्यालय, सोलापूर	प्रज्ञा	उत्तेजनार्थ
५	कर्मवीर भाऊराव पाटील महाविद्यालय, पंढरपूर	कर्मवीर	उत्तेजनार्थ

व्यावसायिक महाविद्यालये सर्वसाधारण विजेते पद

अ.क्र.	पारितोषिक प्राप्त महाविद्यालयाचे नाव	पारितोषिकप्राप्त नियतकालिकाचे नाव	क्रमांक
१	वालचंद अभियांत्रिकी महाविद्यालय, सोलापूर	विटनेस	प्रथम
२	ए.जी. पाटील इन्स्टिट्यूट ऑफ टेक्नॉलॉजी, सोलापूर	ॲग्लोमेरीयेशन	द्वितीय
३	नागेश करजगी आर्किड अभियांत्रिकी महाविद्यालय, सोलापूर	आर्किडऔरा	तृतीय
४	व्ही.व्ही.पी. अभियांत्रिकी महाविद्यालय, सोलापूर	विद्या	उत्तेजनार्थ
५	ब्रह्मदेवदादा माने अभियांत्रिकी महाविद्यालय, बेलाटी	बीमाइटी	उत्तेजनार्थ

वैयक्तिक पारितोषिके

अ.क्र.	पारितोषिक प्राप्त करणाऱ्या विद्यार्थी/ विद्यार्थिनीच्या महाविद्यालयाचे नाव	पारितोषिक प्राप्त करणाऱ्या विद्यार्थी/विद्यार्थिनीचे नाव	क्रमांक
❋ कथा कहानी :- मराठी			
१	श्रीमान भाऊसाहेब झाडबुके महाविद्यालय, बार्शी	ऐश्वर्या रणजित भोसले	प्रथम
२	एस.के. एन. सिंहगड अभियांत्रिकी महाविद्यालय, कोर्टी, पंढरपूर	मनाली देशपांडे	द्वितीय
३	कर्मवीर भाऊराव पाटील महाविद्यालय, पंढरपूर	अंकुश घुले	तृतीय
❋ कविता :- मराठी			
१	शंकरराव मोहिते महाविद्यालय, अकलूज	हर्षा कुचेकर	प्रथम
२	संतोष भीमराव पाटील महाविद्यालय, मंद्रुप	रूपाली निकम	द्वितीय
३	संगमेश्वर महाविद्यालय, सोलापूर	सुरेश राठोड	तृतीय
❋ एकांकिका :- मराठी			
१	वालचंद अभियांत्रिकी महाविद्यालय, सोलापूर	विवेक हंचाटे	प्रथम
❋ ललित लेख ललित निबंध			
१	विज्ञान महाविद्यालय, सांगोला	संदीप सुरवसे	प्रथम
२	ए.जी. पाटील अभियांत्रिकी महाविद्यालय, सोलापूर	राहुल शिंदे	द्वितीय
३	वालचंद अभियांत्रिकी महाविद्यालय, सोलापूर.	संदीप मेंडगुदले	तृतीय
❋ व्यक्तिचित्रे रेखाचित्रे			
१	उमा महाविद्यालय, पंढरपूर	श्रद्धा पंडित	प्रथम
२	ए.जी. पाटील अभियांत्रिकी महाविद्यालय, सोलापूर	सुनिल बांगर	द्वितीय
३	वालचंद अभियांत्रिकी महाविद्यालय, सोलापूर	अमित फडकुले	तृतीय
❋ मुलाखत :- मराठी			
१	कर्मवीर भाऊराव पाटील महाविद्यालय, पंढरपूर	प्रियांका करे	प्रथम
२	हिराचंद नेमचंद वाणिज्य महाविद्यालय, सोलापूर	संदीप पीटके	द्वितीय
३	अे आर बुर्ला महिला महाविद्यालय, सोलापूर	कु. पूजा लोखंडे	तृतीय
❋ आत्मकथनात्मक लेख :- (आत्मकथा) मराठी			
१	श्रीमान भाऊसाहेब झाडबुके महाविद्यालय, बार्शी	नितीन कदम	प्रथम
२	कर्मयोगी अभियांत्रिकी महाविद्यालय, शेळवे	हृषिकेश देशपांडे	द्वितीय

※ विनोदी लेखन :- मराठी

१	व्ही. व्ही. पी. अभियांत्रिकी महाविद्यालय, सोलापूर	मनोहर कावली	प्रथम
२	शंकरराव मोहिते महाविद्यालय, अकलूज	रेश्मा निकम	द्वितीय
३	हिराचंद नेमचंद वाणिज्य महाविद्यालय, सोलापूर	महेश जाधव	तृतीय

※ ललित लेखन

१	शिवाजी महाविद्यालय, बार्शी	दत्तात्रय चंदनशिवे	प्रथम
२	सांगोला महाविद्यालय, सांगोला	लक्ष्मी सराटे	द्वितीय
३	अभियांत्रिकी महाविद्यालय, पंढरपूर	अरुणा देसाई	तृतीय

※ अर्थकारण माहितीपर लेखन

१	लक्ष्मीबाई भाऊराव पाटील महाविद्यालय, सोलापूर	अश्विनी शिंदे	प्रथम
२	श्रीमान भाऊसाहेब झाडबुके महाविद्यालय, बार्शी	सुषमा जाधव	द्वितीय
३	माउली महाविद्यालय, वडाळा	राहुल डोलारे	तृतीय

※ समीक्षा :- मराठी

१	कर्मवीर भाऊराव पाटील महाविद्यालय, पंढरपूर	भाग्यश्री परकाळे	प्रथम
२	माउली महाविद्यालय, वडाळा	आश्विनी देसाई	द्वितीय
३	संगमेश्वर महाविद्यालय, सोलापूर	शिल्पा साखरे	तृतीय

※ संशोधनपर लेखन :- मराठी

१	माउली महाविद्यालय, वडाळा	अरूणा पवार	प्रथम
२	संतोष भीमराव पाटील महाविद्यालय, मंद्रुप	श्रीशैल लिगाडे	द्वितीय

※ प्रवास वर्णन :- मराठी

१	एस.के.एन. सिंहगड अभियांत्रिकी महाविद्यालय, कोर्टी पंढरपूर	वैदेही संजय नेने	प्रथम
२	शंकरराव मोहिते महाविद्यालय, अकलूज	अजित चौगुले	द्वितीय

※ कविता :- इंग्रजी

१	वालचंद अभियांत्रिकी महाविद्यालय, सोलापूर	विद्या अय्यर	प्रथम
२	नागेश करजगी ऑर्किड अभियांत्रिकी महाविद्यालय, सोलापूर	योगीता राठी	द्वितीय
३	कर्मयोगी अभियांत्रिकी महाविद्यालय, शेळवे	सूरज कोळी	तृतीय

※ ललित लेख/ललित निंबध :- इंग्रजी

१	व्ही.व्ही.पी. अभियांत्रिकी महाविद्यालय, सोलापूर	महेश खोत	प्रथम
२	ब्रह्मदेवदादा माने अभियांत्रिकी महाविद्यालय, बेलाटी	विकास करपे	द्वितीय
३	ए.जी. पाटील अभियांत्रिकी महाविद्यालय, सोलापूर	रमेश अरावत	तृतीय

※ व्यक्तिचित्र रेखाचित्रे :- इंग्रजी

१	व्ही. व्ही. पी. अभियांत्रिकी महाविद्यालय, सोलापूर	प्रीतमकुमार सावळे	प्रथम
२	सांगोला महाविद्यालय, सांगोला	शिंगाडे यू. बी.	द्वितीय
३	ए.जी. पाटील अभियांत्रिकी महाविद्यालय, सोलापूर	वसुंधरा शेळके	तृतीय

※ मुलाखत :- इंग्रजी

१	वालचंद अभियांत्रिकी महाविद्यालय, बेलाटी	हिना शेख,विवेक हंचाटे,जानकी काळे	प्रथम ३
२	एस. के. एन. सिंहगड अभियांत्रिकी महाविद्यालय, कोर्टी पंढरपूर	कुलकर्णी आशिष,जाधव सौरभ, देवकर धनराज	विभागुन द्वितीय ३ विभागून

※ कथा कहानी :- संस्कृत

१	कर्मवीर भाऊराव पाटील महाविद्यालय, पंढरपूर	स्नेहल सुळे	प्रथम
२	शिवाजी महाविद्यालय, बार्शी	झामाई गोरे	द्वितीय
३	ए.जी. पाटील अभियांत्रिकी महाविद्यालय, सोलापूर	श्रुतिका गोसकी	तृतीय

※ वैचारिक लेखन :- संस्कृत

१	दयानंद कला व शास्त्र महाविद्यालय, सोलापूर	श्रुती जेऊरकर	प्रथम
२	दयानंद कला व शास्त्र महाविद्यालय, सोलापूर	अश्विनी अंकलगी	द्वितीय
३	ए.जी. पाटील अभियांत्रिकी महाविद्यालय, सोलापूर	रवींद्र पाटणे	तृतीय

※ व्यक्ति चित्र लेखन :- संस्कृत

१	दयानंद कला व शास्त्र महाविद्यालय, सोलापूर	विजयालक्ष्मी अवजे	प्रथम
२	वालचंद अभियांत्रिकी महाविद्यालय, सोलापूर	प्रदीप कुलकर्णी	द्वितीय

※ स्फुट लेखन :- संस्कृत

१	ए.जी. पाटील अभियांत्रिकी महाविद्यालय, सोलापूर	आनंद काळे	प्रथम
२	ए.जी. पाटील अभियांत्रिकी महाविद्यालय, सोलापूर	विभावरी कादरगे	द्वितीय
३	शिवाजी महाविद्यालय, बार्शी	विजया निकटे	तृतीय

※ साहितीपर लेखन :- संस्कृत

१	दयानंद कला व शास्त्र महाविद्यालय, सोलापूर	गंधाली सहस्त्रबुध्दे	प्रथम
२	दयानंद कला व शास्त्र महाविद्यालय, सोलापूर	श्वेता चौधरी	द्वितीय
३	ए.जी. पाटील अभियांत्रिकी महाविद्यालय, सोलापूर	धनश्री कुलकर्णी	तृतीय

※ सामाजिक शास्त्रे

१	वालचंद कला व शास्त्र महाविद्यालय, सोलापूर	बसवराज भुसे	प्रथम
२	संगमेश्वर महाविद्यालय, सोलापूर	वैभव पाटील	द्वितीय
३	मा.फुले शिक्षणशास्त्र महाविद्यालय, अकलूज	करिश्मा फडतरे	तृतीय

※ पर्यावरणशास्त्र

१	सोशल महाविद्यालय, सोलापूर	श्रीनिवास चिप्पा	प्रथम
२	ए.जी. पाटील अभियांत्रिकी महाविद्यालय, सोलापूर	अभिजित पाटील	द्वितीय
३	हिराचंद नेमचंद वाणिज्य महाविद्यालय, सोलापूर	पूजा पवार	तृतीय

※ विज्ञान लेख

१	शिवाजी महाविद्यालय, बार्शी	महेश चव्हाण	प्रथम
२	सांगोला महाविद्यालय, सांगोला	योगेश बोराडे	द्वितीय
३	शिवाजी महाविद्यालय, बार्शी	अर्चना ढोले	तृतीय

※ तांत्रिक लेख

१	वालचंद अभियांत्रिकी महाविद्यालय, सोलापूर	लाहोटी फोरम	प्रथम
२	नागेश करजगी ऑर्किड अभियांत्रिकी महाविद्यालय, सोलापूर	समाधान माळी, श्रीकांत नागणे	द्वितीय विभागून
३	ए.जी. पाटील अभियांत्रिकी महाविद्यालय, सोलापूर	मनोज बोडा	तृतीय

※ पेन्सिल स्केच

१	हिराचंद नेमचंद वाणिज्य महाविद्यालय, सोलापूर	पूजा कोंडा	प्रथम
२	नागेश करजगी ऑर्किड अभियांत्रिकी महाविद्यालय, सोलापूर	सागर चव्हाण	द्वितीय

※ पेन्टिंग

१	संगमेश्वर महाविद्यालय, सोलापूर	दयानंद पटणे	प्रथम
२	वालचंद अभियांत्रिकी महाविद्यालय, सोलापूर	नचिकेत शहा	द्वितीय
३	संगमेश्वर महाविद्यालय, सोलापूर	भावना कोरे	तृतीय

※ व्यंगचित्र

१	ए.जी. पाटील अभियांत्रिकी महाविद्यालय, सोलापूर	रजनीगंधा मेत्री	प्रथम
२	वालचंद अभियांत्रिकी महाविद्यालय, सोलापूर	नूपुर कुलकर्णी	द्वितीय
३	कस्तुरबाई कॉलेज ऑफ एज्युकेशन, सोलापूर	अंजली बगले	तृतीय

※ फोटोग्राफी

१	उमा शिक्षणशास्त्र महाविद्यालय, पंढरपूर	अंशोक भोसले	प्रथम
२	वालचंद अभियांत्रिकी महाविद्यालय, सोलापूर	प्रद्युम्न बापट	द्वितीय

※ व्यक्तिचित्र लेख :- उर्दू

३	यु ई एस महिला महाविद्यालय, सोलापूर	आसमा अहमद हुसेन शेख	तृतीय

※ माहितीपर लेखन (सूचना लेख) :- उर्दू

३	ए.जी. पाटील अभियांत्रिकी महाविद्यालय, सोलापूर	अब्दुल रहेमान मोहम्मद सादीक शेख	तृतीय

※ कथा – कहानी (हिंदी)

१	शिवाजी महाविद्यालय, बार्शी	भाग्यश्री सुपेकर	प्रथम
२	ब्रह्मदेवदादा माने अभियांत्रिकी महाविद्यालय, बेलाटी	भाग्यश्री रुकुमापुरे	द्वितीय
३	वालचंद अभियांत्रिकी महाविद्यालय, सोलापूर	अमित जैन	तृतीय

※ कविता (हिंदी)

१	हिराचंद नेमचंद वाणिज्य महाविद्यालय, सोलापूर	तिरूपती बिज्जा	प्रथम
२	भारत रत्न इंदिरा गांधी अभियांत्रिकी महाविद्यालय, केगाव	वृंदा गुरूराज मोटगी	द्वितीय
३	नागेश करजगी ऑर्किड अभियांत्रिकी महाविद्यालय, सोलापूर	भाग्यश्री परदेशी	तृतीय

※ एकांकिका (हिंदी)

१	वालचंद अभियांत्रिकी महाविद्यालय, सोलापूर	आशिष पांडेय	प्रथम
२	सांगोला महालिद्यालय, सांगोला	कविता येलपले	द्वितीय

※ ललितलेख (हिंदी)

१	वालचंद अभियांत्रिकी महाविद्यालय, सोलापूर	अभिजित अग्रवाल	प्रथम
२	संगमेश्वर महाविद्यालय, सोलापूर	शुभांगी कोकरे	द्वितीय
३	श्रीमान भाऊसाहेब झाडबुके महाविद्यालय, बार्शी	आर. पी. सातारकर	तृतीय

※ व्यक्तिचित्र (रेखा चित्रे)

१	अभियांत्रिकी महाविद्यालय, पंढरपूर	आफरोज इनामदार	प्रथम
२	वालचंद अभियांत्रिकी महाविद्यालय, सोलापूर	प्रतीक नाडगौंडा	द्वितीय
३	श्रीमान भाऊसाहेब झाडबुके महाविद्यालय, बार्शी	शशीकांत गडदे	तृतीय

※ [illegible] (हिंदी)

१	अभियांत्रिकी महाविद्यालय, पंढरपूर	आनुप नागरे, शैलेंद्र खोजरे	प्रथम २ विभागून
२	ब्रह्मदेवदादा माने अभियांत्रिकी महाविद्यालय, बेलाटी	अनुराग शिंदे, अनुजा कुलकर्णी	द्वितीय २ विभागून
३	वालचंद अभियांत्रिकी महाविद्यालय, सोलापूर	रौनक शाह	तृतीय

※ आत्मकथन पर लेखन (हिंदी)

१	हिराचंद नेमचंद वाणिज्य महाविद्यालय, सोलापूर	ज्योती म्हंता	प्रथम
२	श्रीमान भाऊसाहेब झाडबुके महाविद्यालय, बार्शी	रेश्मा शिंदे	द्वितीय
३	वसुंधरा कला महाविद्यालय, सोलापूर	प्रियंका मोरे	

※ विनोदी लेख (हास्य व्यंग) हिंदी

१	ए.जी. पाटील अभियांत्रिकी महाविद्यालय, सोलापूर	अजिंक्य विपत	प्रथम
२	सांगोला महाविद्यालय, सांगोला	गणेश झाडबुके	द्वितीय

❊ प्रवासवर्णन (हिंदी)

१	अभियांत्रिकी महाविद्यालय, पंढरपूर	शिवलिंग कोळी	प्रथम
२	ब्रह्मदेवदादा माने अभियांत्रिकी महाविद्यालय, बेलाटी	श्रीकांत बामणे	द्वितीय
३	श्रीमान भाऊसाहेब झाडबुके महाविद्यालय, बार्शी	विनित देशमुख	तृतीय

❊ वैचारिक लेखन (हिंदी)

१	वालचंद अभियांत्रिकी महाविद्यालय, सोलापूर	धनाजी पुजारी	प्रथम
२	भारत रत्न इंदिरा गांधी अभियांत्रिकी महाविद्यालय, केगाव	तृप्ती काशीनाथ व्हसाळे	द्वितीय
३	संतोष भीमराव पाटील महाविद्यालय, मंद्रुप	क्रांती भिंगारे	तृतीय

❊ समीक्षा (हिंदी)

१	श्रीमान भाऊसाहेब झाडबुके महाविद्यालय, बार्शी	अश्विनी चौधरी	प्रथम
२	अभियांत्रिकी महाविद्यालय, पंढरपूर	सागर वैद्य	द्वितीय
३	कर्मवीर भाऊराव पाटील महाविद्यालय, पंढरपूर	ज्योती सुरवसे	तृतीय

❊ अनुसंधानपर लेख (हिंदी)

१	वालचंद अभियांत्रिकी महाविद्यालय, सोलापूर	प्रतिश दळवी	प्रथम
२	वालचंद अभियांत्रिकी महाविद्यालय, सोलापूर	ज्योती कोळी	द्वितीय
३	ब्रह्मदेवदादा माने अभियांत्रिकी महाविद्यालय, बेलाटी	अनुराग शिंदे	तृतीय

❊ सुचना लेख (हिंदी)

१	नागेश करजगी ऑर्किड अभियांत्रिकी महाविद्यालय, सोलापूर	बसवराज जवळगे	प्रथम
२	एस के एन सिंहगड अभियांत्रिकी महाविद्यालय, कोर्टी पंढरपूर	विशाल गोरे	द्वितीय

❊ विधी/शिक्षण विभाग

१	हिराचंद नेमचंद वाणिज्य महाविद्यालय, सोलापूर	वैश्नवी मुशन	प्रथम
२	नागेश करजगी ऑर्किड अभियांत्रिकी महाविद्यालय, सोलापूर	योगीता राठी	द्वितीय
३	श्रीमान भाऊसाहेब झाडबुके महाविद्यालय, बार्शी	श्रीराम लहू शिंदे	तृतीय

❊ कथा कहानी कन्नड विभाग

१	वालचंद अभियांत्रिकी महाविद्यालय, सोलापूर	विवेक करवीर	प्रथम
२	वालचंद अभियांत्रिकी महाविद्यालय, सोलापूर	अशुतोष कलशेट्टी	द्वितीय

❊ कविता कन्नड विभाग

१	संगमेश्वर महाविद्यालय, सोलापूर	राहूल माळी	प्रथम
२	ए.जी. पाटील अभियांत्रिकी महाविद्यालय, सोलापूर	कावेरी इक्कलकी	द्वितीय
३	अभियांत्रिकी महाविद्यालय, पंढरपूर	दिपाली विभूते	तृतीय

※ ललीत लेख ललीत निंबध

१	संगमेश्वर महाविद्यालय, सोलापूर	इंदूमती हूड्डे	प्रथम
२	वालचंद अभियांत्रिकी महाविद्यालय, सोलापूर	श्वेता बलगर	द्वितीय
३	व्ही व्ही पी अभियांत्रिकी महाविद्यालय, सोलापूर	रेवणसिध्द बिरादार	तृतीय

※ व्यक्तीचित्रे रेखा चित्रे

१	नागेश करजगी ऑर्किड अभियांत्रिकी महाविद्यालय, सोलापूर	निलम रोडगी	प्रथम
२	वालचंद अभियांत्रिकी महाविद्यालय, सोलापूर	सुजय दबडे	द्वितीय
३	व्ही व्ही पी अभियांत्रिकी महाविद्यालय, सोलापूर	नागरत्न रेऊरे	तृतीय

※ आत्मकथनात्मक लेख कन्नड विभाग

१	सी. बी. खेडगी कॉलेज, अक्कलकोट	पुजारी बसवराज	प्रथम
२	नागेश करजगी ऑर्किड अभियांत्रिकी महाविद्यालय, सोलापूर	पुजा चाकूर	द्वितीय

※ विनोदी लेख हास्य व्यंग कन्नड विभाग

१	सी. बी. खेडगी कॉलेज, अक्कलकोट	व्ही एम कौलगी	प्रथम
२	व्ही व्ही पी अभियांत्रिकी महाविद्यालय, सोलापूर	गंगाधर तेली	द्वितीय

※ अभियांत्रीकी लेख

१	वालचंद अभियांत्रिकी महाविद्यालय, सोलापूर	पुर्णिमा अग्नीहोत्री	प्रथम
२	नागेश करजगी ऑर्किड अभियांत्रिकी महाविद्यालय, सोलापूर	अनिल दाभाडे	द्वितीय
३	ब्रह्मदेवदादा माने अभियांत्रिकी महाविद्यालय, बेलाटी	अमेय कुलकर्णी	तृतीय
४	ए जी पाटील अभियांत्रिकी महाविद्यालय, सोलापूर	अनिलकुमार तंबाके	विभागून

※ वाणिज्य विभाग

१	नागेश करजगी ऑर्किड अभियांत्रिकी महाविद्यालय, सोलापूर	किर्ती कोकटमूर	प्रथम
२	सोशल महाविद्यालय, सोलापूर	शफूरा महोम्मद रफीक	द्वितीय
३	कर्मवीर भाऊराव पाटील महाविद्यालय, पंढरपूर	देविदास चव्हाण	तृतीय

प्रकरण २१
परीक्षा विभाग

अ) दिनांक २० जानेवारी २०१२ रोजी झालेल्या विद्यापीठाच्या सातव्या पदवी प्रदान समारंभामध्ये विविध शाखांमध्ये विद्यार्थी-विद्यार्थिनींना प्रदान करण्यात आलेल्या पदव्या-पदविकांची संख्या खालील प्रमाणे

अ.क्र.	परीक्षा	उपस्थित राहून पदवी घेतलेले विद्यार्थी	गैरहजेरीमध्ये पदवी घेतलेले विद्यार्थी	एकूण
१	बी.ए.	४२५	६०१	१०२६
२	एम.ए. (भाषा)	६०	६८	१२८
३	एम.ए. (सामाजिकशास्त्र)	५६	५१	१०७
४	एम.एस.डब्ल्यु	७	८	१५
५	बी.जे. ॲन्ड एम.सी	१	--	१
६	बी.एस्सी	२५२	१३८	३९०
७	बी.एस्सी. (इ.सी.एस)	२१२	१३५	३४७
८	बी.एस्सी. (बायोटेक)	५१	५०	१०१
९	बी.एस्सी. (इंटरप्रिनिअरशिप)	४	३	७
१०	एम.एस्सी.	८१	१०८	१८९
११	एम.सी.ए. (सायन्स)	४	१०	१४
१२	एल.एल.बी. (तीन वर्ष)	२१	१०	३१
१३	बी.ए.एल.एल.बी. (पाच वर्षे)	२३	१७	४०
१४	एल.एल.एम.	१	३	४
१५	बी.कॉम.	२६३	३०४	५६७
१६	बी.सी.ए.	१७०	१८५	३५५
१७	बी.बी.ए.	३९	८२	१२१
१८	एम.कॉम.	२३	२३	४६
१९	एम.बी.ए.	२५	१०९	१३४
२०	एम.सी.ए. (कॉमर्स)	१	२	३

अ.क्र.	परीक्षा	उपस्थित राहून पदवी घेतलेले विद्यार्थी	गैरहजेरीमध्ये पदवी घेतलेले विद्यार्थी	एकूण
२१	पी.जी.डी.सी.ए.	--	३	३
२२	डी.बी.एम.	१	३	४
२३	बी.एड.	१०६	१२४	२३०
२४	बी.पी.एड.	७	९	१६
२५	एम.एड.	४२	४२	८४
२६	एम.पी.एड.	--	२	२
२७	एम.ए. (एज्युकेशन)	२	३	५
२८	बी.ई.	३७८	७६३	११४१
२९	बी.फार्मसी	५	३३	३८
३०	बी.आर्किटेक्चर	२	१	३
३१	एम.ई.	१२	७	१९
३२	एम.सी.ए. (इंजिनियरींग)	५	१८	२३
३३	एम.फील.	१०	--	१०
३४	पीएच.डी.	३५	--	३५
	एकूण	२३२४	२९१५	५२३९

ब) मार्च/एप्रिल २०११ व नोव्हें/डिसेंबर २०११ मध्ये झालेल्या विद्यापीठाच्या विविध परीक्षांस बसलेल्या, उत्तीर्ण झालेल्या विद्यार्थी/विद्यार्थिनींची संख्या खालील प्रमाणे

अ.क्र.	परीक्षा	मार्च/एप्रिल २०११		नोव्हें./डिसें. २०११	
		परीक्षेला बसलेल्या विद्यार्थ्यांची संख्या	उत्तीर्ण झालेल्या विद्यार्थ्यांची संख्या	परीक्षेला बसलेल्या विद्यार्थ्यांची संख्या	उत्तीर्ण झालेल्या विद्यार्थ्यांची संख्या
१	२	३	४	५	६
१	बी.ए. भाग - १	३८१०	१३६७	१३६२	२८७
२	बी.ए. भाग - २	८०२९	३७१२	२४०६	१०२९
३	बी.ए. भाग - ३	६७७६	३७८२	१८४३	८७१
४	बी.ए. सेमि - १	४७६८	१९१२	११७२५	३६५८
५	बी.ए. सेमि - २	८०३५	५२५२	३३२३	८३०
६	बी.ए. सेमि - ३	--	--	६७५०	३३५०
७	एम.ए. (भाषा) भाग - १	२१५	९५	११०	६३
८	एम.ए. (भाषा) भाग - २	३४७	१९५	१७५	९०
९	एम.ए. (सामाजिक शास्त्रे) भाग-१	७५	४७	५६	२१
१०	एम.ए. (सामाजिक शास्त्रे) भाग-२	८७	३८	३७	२१
११	एम.ए. (भाषा) सेमि - १	५४८	२९१	२०२७	८८२
१२	एम.ए. (भाषा) सेमि - २	१३१८	९३८	३५९	१६१
१३	एम.ए. (भाषा) सेमि - ३	--	--	१२०६	६०४
१४	एम.ए. (सामाजिक शास्त्रे) सेमि-१	२८८	१८५	१३३५	६२०
१५	एम.ए. (सामाजिक शास्त्रे) सेमि-२	८९९	७०२	३७६	१९८
१६	एम.ए. (सामाजिक शास्त्रे) सेमि-३	--	--	८२४	५७४
१७	एम.एस.डब्ल्यु. भाग - १	०६	०६	--	--
१८	एम.एस.डब्ल्यु. भाग - २	९५	९३	--	--
१९	एम.एस.डब्ल्यु. सेमि - १	१७	१५	१०२	७६
२०	एम.एस.डब्ल्यु. सेमि - २	८८	७७	२०	१९
२१	एम.एस.डब्ल्यु. सेमि - ३	--	--	८५	८०

१	२	३	४	५	६
२२	पी.जी.डी.एम.	०३	०३	--	--
२३	एम.ए. (एज्युकेशन)	१९	१६	०१	०१
२४	बी.कॉम. भाग - १	१०३१	२१७	५२४	१४२
२५	बी.कॉम. भाग - २	२३९६	१२३३	८५७	४३१
२६	बी.कॉम. भाग - ३	२२८८	१६९१	३७२	२६४
२७	बी.कॉम. सेमि - १	११२७	४५८	३७९४	१४०७
२८	बी.कॉम. सेमि - २	२८३७	२०८५	५२७	१९०
२९	बी.कॉम. सेमि - ३	--	--	२७९७	९८७
३०	बी.सी.ए. भाग - १	१०३८	५८२	१४६९	१६०
३१	बी.सी.ए. भाग - २	७१२	५८८	६८५	३०१
३२	बी.सी.ए. भाग - ३	१०९९	६११	११०७	३३९
३३	बी.बी.ए. भाग - १	२३	१२	--	--
३४	बी.बी.ए. भाग - २	२३९	२११	२८	२५
३५	बी.बी.ए. भाग - ३	२३४	२२६	१३	०८
३६	बी.बी.ए. सेमि - १	१५२	७३	३४४	११३
३७	बी.बी.ए. सेमि - २	२५१	१५१	९३	९२
३८	बी.बी.ए. सेमि - ३	--	--	२४२	१४६
३९	एम.कॉम. भाग - १	११५	०७	११	०२
४०	एम.कॉम. भाग - २	२७६	५७	४६	०६
४१	एम.कॉम. सेमि. - १	१८८	६१	६०१	१५९
४२	एम.कॉम. सेमि. - २	३३०	१६६	१२७	७२
४३	एम.कॉम. सेमि. - ३	--	--	२५४	१४९
४४	एम.बी.ए. भाग - १	५९१	५४६	६०७	२७४
४५	एम.बी.ए. भाग - २	२८०	२७१	५४९	४१५
४६	एल.एल.एम. भाग - १	२६	१०	--	--
४७	एल.एल.एम. भाग - २	२४	१४	५९	४४

१	२	३	४	५	६
४८	एल.एल.बी. भाग - १	२९३	४१	१०५	२२
४९	एल.एल.बी. भाग - २	१३१	७०	७४	२४
५०	एल.एल.बी. भाग - ३	८३	५१	७८	२४
५१	प्री. लॉ. - १	१२७	७०	५९	३५
५२	प्री. लॉ. - २	८५	५८	२८	१३
५३	प्री. लॉ. - ३	९१	५१	४२	०९
५४	प्री. लॉ. - ४	६०	४५	६६	२४
५५	प्री. लॉ. - ५	६३	४९	६१	२७
५६	एम.सी.ए. (कॉमर्स) भाग - १	१५९	१३६	२९३	२४०
५७	एम.सी.ए. (कॉमर्स) भाग - २	४७	४६	१५८	१५३
५८	एम.सी.ए. (कॉमर्स) भाग - ३	३७	३७	४८	४८
५९	डी.बी.एम.	०२	०२	--	--
६०	पी.जी.डी.सी.ए.	०१	०१	--	--
६१	पी.जी.डी.सी.ए. सेमि. - १	०२	०२	२८	१५
६२	पी.जी.डी.सी.ए. सेमि. - २	३३	२६	--	--
६३	बी.एस्सी. भाग - १	६९४	२५३	२६६	४३
६४	बी.एस्सी. भाग - २	१२२२	७०६	५४०	२०६
६५	बी.एस्सी. भाग - ३	११३०	८५३	२८६	१४५
६६	बी.एस्सी. सेमि. - १	१४१६	४४८	३३६८	९२५
६७	बी.एस्सी. सेमि. - २	२०७१	९१२	८४३	३४३
६८	बी.एस्सी. सेमि. - ३	--	--	१५३४	७४५
६९	बी.एस्सी (बायोटेक) भाग - १	२२	१२	०८	०४
७०	बी.एस्सी (बायोटेक) भाग - २	१०९	९६	१५	०४
७१	बी.एस्सी (बायोटेक) भाग - ३	१२१	११६	०४	०३
७२	बी.एस्सी (बायोटेक) सेमि. - १	१६	१२	८८	६२
७३	बी.एस्सी (बायोटेक) सेमि. - २	९१	८४	०३	०३

१	२	३	४	५	६
७४	बी.एस्सी (बायोटेक) सेमि - ३	--	--	९२	८६
७५	बी.एस्सी (एन्टरप्रेनेशिप) भाग - १	०३	०१	०१	०१
७६	बी.एस्सी (एन्टरप्रेनेशिप) भाग - २	१२	१२	--	--
७७	बी.एस्सी (एन्टरप्रेनेशिप) भाग - ३	११	११	--	--
७८	बी.एस्सी. (इ.सी.एस.) भाग - १	२५७	५०	११९	४८
७९	बी.एस्सी. (इ.सी.एस.) भाग - २	३२२	२३७	८२	५५
८०	बी.एस्सी. (इ.सी.एस.) भाग - ३	३०७	२६७	३९	२३
८१	बी.एस्सी. (इ.सी.एस.) सेमि - १	३४९	१०७	७६९	१८९
८२	बी.एस्सी. (इ.सी.एस.) सेमि - २	४५२	२४०	२०५	१०४
८३	बी.एस्सी. (इ.सी.एस.) सेमि - ३	--	--	४३२	२८४
८४	एम.एस्सी भाग - १ सेमि - १	--	--	८५२	४४५
८५	एम.एस्सी भाग - १ सेमि - २	८१०	४८६	९६	०३
८६	एम.एस्सी भाग - २ सेमि - ३	--	--	६६३	४६४
८७	एम.एस्सी भाग - २ सेमि - ४	५६०	४३३	११०	४०
८८	एम.सी.ए. (सायन्स) भाग-१ सेमि-१	--	--	१९६	७७
८९	एम.सी.ए. (सायन्स) भाग-१ सेमि-२	१३५	६८	--	--
९०	एम.सी.ए. (सायन्स) भाग-२ सेमि-३	--	--	१२६	७१
९१	एम.सी.ए. (सायन्स) भाग-२ सेमि-४	७९	३६	२१	०६
९२	एम.सी.ए. (सायन्स) भाग-३ सेमि-५	--	--	५६	३९
९३	एम.सी.ए. (सायन्स) भाग-३ सेमि-६	४९	४४	०३	--
९४	बी. फार्मसी भाग - १	१११	७०	२५	०९
९५	बी. फार्मसी भाग - २	२७४	१५४	१२१	५९
९६	बी. फार्मसी भाग - ३	२४२	२११	२८	२२
९७	बी. फार्मसी भाग - ४	२१७	२०४	१४	११
९८	बी. फार्मसी १ सेमि - १	७६	४८	२५६	१५१
९९	बी. फार्मसी १ सेमि - २	१६८	११०	४९	२२

१	२	३	४	५	६
१००	बी. फार्मसी २ सेमि - ३	--	--	२२१	१४७
१०१	एम. फार्मसी सेमि - १	--	--	७६	५३
१०२	एम. फार्मसी सेमि - २	४४	२५	--	--
१०३	एफ. ई. (इंजिनियरिंग)	३९७१	१०३५	१४४४	१२१
१०४	एस. ई. (इंजिनियरिंग)	२८४३	१५००	५७५	७७
१०५	टी ई. (इंजिनियरिंग)	२०७०	१५४१	१३३	२९
१०६	बी. ई. (इंजिनियरिंग)	१३८९	१३३३	६८	५२
१०७	बी. आर्किटेक्ट भाग - १	३६	२४	३२	१३
१०८	बी. आर्किटेक्ट भाग - २	२३	१५	३९	२२
१०९	बी. आर्किटेक्ट भाग - ३	१५	०७	२१	०४
११०	बी. आर्किटेक्ट भाग - ४	०७	०३	०३	०१
१११	एम.ई. भाग - १	१२९	४७	२५	०८
११२	एम.ई. भाग - २	१५	१५	--	--
११३	एम.सी.ए. (इंजिनियरिंग) भाग-१	१५६	११३	०९	--
११४	एम.सी.ए. (इंजिनियरिंग) भाग-२	२६	२५	--	--
११५	एम.सी.ए. (इंजिनियरिंग) भाग-३	३९	३९	--	--
११६	बी.एड	२४४०	१७९३	१७६४	१२६५
११७	एम.एड.	३२४	२७४	२९५	१९०
११८	बी.पी.एड.	१६४	१२७	२०३	११५
११९	एम.पी.एड.	५९	५३	५९	५७

क) सोलापूर विद्यापीठाने मार्च/एप्रिल २०११ मध्ये घेतलेल्या विविध परीक्षांमध्ये गुणानुक्रमे पहिल्या पाच पर्यंत क्रमांक मिळविलेल्या विद्यार्थी/विद्यार्थिनींची गुणवत्ता यादी

बी.ए.

अ. क्र.	बैठक क्रमांक	विद्यार्थ्यांचे नाव	कॉलेजचे नाव	शेकडा गुण	गुणवत्ता क्रमांक
१	४०१३४	कुरापाटी सुप्रिया बसय्या	वालचंद कला व विज्ञान महाविद्यालय, सोलापूर	८१.२८%	१
२	४४६८९	भानवसे नवनाथ लक्ष्मण	भारत महाविद्यालय, जेऊर	७८.३९%	२
३	४३११५	गायकवाड सोहम अरुणराव	शिवाजी महाविद्यालय, बार्शी	७७.८९%	३
४	५२८६२	हंचाटे प्रमोद रमेश	छत्रपती शिवाजी रात्र महाविद्यालय, सोलापूर	७७.५६%	४
५	४१८१८	चौगुले श्रीदेवी अंकुश	कर्मवीर भाऊराव पाटील महाविद्यालय, पंढरपूर	७७.५०%	५

एम.ए. (एज्युकेशन)

अ. क्र.	बैठक क्रमांक	विद्यार्थ्यांचे नाव	कॉलेजचे नाव	शेकडा गुण	गुणवत्ता क्रमांक
१	०००२४	यादव सरिता बबन	शिक्षणशास्त्र संकुल, सोलापूर विद्यापीठ, सोलापूर	७१.२०%	१
२	०००१७	पवार स्वाती बाबूराव	शिक्षणशास्त्र संकुल, सोलापूर विद्यापीठ, सोलापूर	६९.३३%	२
३	०००१९	राजपूत वैशाली किशोरसिंह	शिक्षणशास्त्र संकुल, सोलापूर विद्यापीठ, सोलापूर	६९.३३%	२
४	०००१९	कांबळे सुषमा मसाजी	शिक्षणशास्त्र संकुल, सोलापूर विद्यापीठ, सोलापूर	६८.१३%	३
५	०००२०	शेख मदिना जलाल	शिक्षणशास्त्र संकुल, सोलापूर विद्यापीठ, सोलापूर	६८%	४
५	०००१३	खिस्ते गिरीश रमेश	शिक्षणशास्त्र संकुल, सोलापूर विद्यापीठ, सोलापूर	६६.९३%	५

पी.जी.डी.एम.

अ. क्र.	बैठक क्रमांक	विद्यार्थ्यांचे नाव	कॉलेजचे नाव	शेकडा गुण	गुणवत्ता क्रमांक
१	००००३	शिंदे सिद्धार्थ बाबूराव	सामाजिक शास्त्रे संकुल, सोलापूर विद्यापीठ, सोलापूर	७६.३३%	१
२	००००१	कुलकर्णी अमोल नरेंद्र	सामाजिक शास्त्रे संकुल, सोलापूर विद्यापीठ, सोलापूर	७३.३३%	२
३	००००२	नारगुंड श्वेता राजशेखर	सामाजिक शास्त्रे संकुल, सोलापूर विद्यापीठ, सोलापूर	७३.३३%	२

एम.ए. अप्लाइड इकॉनॉमिक्स

अ. क्र.	बैठक क्रमांक	विद्यार्थ्याचे नाव	कॉलेजचे नाव	शेकडा गुण	गुणवता क्रमांक
१	००३२१	बिराजदार अनिता लायाप्पा	सामाजिक शास्त्रे संकुल, सोलापूर विद्यापीठ, सोलापूर	६७.९४%	१
२	००३२७	सूर्यवंशी संतोष दशरथ	सामाजिक शास्त्रे संकुल, सोलापूर विद्यापीठ, सोलापूर	६४.७४%	२
३	००३२६	शिंदे संघपाल प्रकाश	सामाजिक शास्त्रे संकुल, सोलापूर विद्यापीठ, सोलापूर	६२.१९%	३
४	००३२५	राजगुरु प्रवीण पुंडलिक	सामाजिक शास्त्रे संकुल, सोलापूर विद्यापीठ, सोलापूर	६१.४४%	४
५	००३२३	म्हेत्रे सविता सुभाष	सामाजिक शास्त्रे संकुल, सोलापूर विद्यापीठ, सोलापूर	६१%	५

एम.ए. रुरल डेव्हलपमेंट

अ. क्र.	बैठक क्रमांक	विद्यार्थ्याचे नाव	कॉलेजचे नाव	शेकडा गुण	गुणवता क्रमांक
१	००२१३	पठाण शोएबखान मूसा	सामाजिक शास्त्रे संकुल, सोलापूर विद्यापीठ, सोलापूर	७४.५२%	१
२	००२१८	सोळंके ज्योती सुरेश	सामाजिक शास्त्रे संकुल, सोलापूर विद्यापीठ, सोलापूर	७३.२९%	२
३	००२१७	शंकूरवार ज्योती नागनाथ	सामाजिक शास्त्रे संकुल, सोलापूर विद्यापीठ, सोलापूर	७२.४३%	३
४	००२१५	शेख अफरीन मुश्ताक	सामाजिक शास्त्रे संकुल, सोलापूर विद्यापीठ, सोलापूर	६९.१०%	४
५	००२१४	सय्यद मोहसीन खातूर	सामाजिक शास्त्रे संकुल, सोलापूर विद्यापीठ, सोलापूर	६८.५७%	५

एम.ए. मास कम्युनिकेशन

अ. क्र.	बैठक क्रमांक	विद्यार्थ्याचे नाव	कॉलेजचे नाव	शेकडा गुण	गुणवता क्रमांक
१	००२२४	जिरगे दिग्विजय चन्नाबसवेश्वर	सामाजिक शास्त्रे संकुल, सोलापूर विद्यापीठ, सोलापूर	७३.१०%	१
२	००२२७	केगावकर कस्तुरी भिमाशंकर	सामाजिक शास्त्रे संकुल, सोलापूर विद्यापीठ, सोलापूर	६८.७०%	२
३	००२३१	पवार रमेश अर्जुन	सामाजिक शास्त्रे संकुल, सोलापूर विद्यापीठ, सोलापूर	६६.९५%	३
४	००२२१	भास्के अंबादास लक्ष्मण	सामाजिक शास्त्रे संकुल, सोलापूर विद्यापीठ, सोलापूर	६६.१०%	४
५	००२२३	दोड्डी बालकृष्ण मोगलप्पा	सामाजिक शास्त्रे संकुल, सोलापूर विद्यापीठ, सोलापूर	६४.९५%	५

एम.एस.डब्लू.

अ. क्र.	बैठक क्रमांक	विद्यार्थ्याचे नाव	कॉलेजचे नाव	शेकडा गुण	गुणवत्ता क्रमांक
१	०११६१	गायकवाड भावना नारायण	वालचंद कला व विज्ञान महाविद्यालय, सोलापूर	७१.८३%	१
२	०१११५	इंगळे सागर जालिंदर	वालचंद कला व विज्ञान महाविद्यालय, सोलापूर	७०.३३%	२
३	०११२६	मंजुनाथ डी. जी.	भाई छन्नुसिंग चंदेले कॉलेज ऑफ सोशल वर्क, सोलापूर	६८.५६%	३
४	०११२५	ललिता राणी जी.	भाई छन्नुसिंग चंदेले कॉलेज ऑफ सोशल वर्क, सोलापूर	६८.२८%	४
५	०११०४	भोसले अभिजित अनिल	भाई छन्नुसिंग चंदेले कॉलेज ऑफ सोशल वर्क, सोलापूर	६७.८९%	५

एम.ए. (इंग्रजी)

अ. क्र.	बैठक क्रमांक	विद्यार्थ्याचे नाव	कॉलेजचे नाव	शेकडा गुण	गुणवत्ता क्रमांक
१	२१११५	पलके राहुल भगवान	श्री शिवाजी महाविद्यालय, बार्शी	६६%	१
२	२१०८२	गिड्डे सविता अंकुश	कर्मवीर भाऊराव पाटील महाविद्यालय, पंढरपूर	६१.१३%	२
२	२१००६	बागवान अफ्रिन शौकत अली	वालचंद कला व विज्ञान महाविद्यालय, सोलापूर	६१.१३%	२
३	२१०४८	लिंगमपेठ बालमनी आनंदराव	डी.जी.एफ. दयानंद महाविद्यालय, सोलापूर	६१.०५%	३
३	२१०९३	शेख वाहीदा शब्बीर	कर्मवीर भाऊराव पाटील महाविद्यालय, पंढरपूर	६१.०५%	३
४	२१२९९	डगले विद्या प्रकाश	संगमेश्वर महाविद्यालय, सोलापूर	६१%	४
५	२१०९०	सावंत सारिका दिलीप	कर्मवीर भाऊराव पाटील महाविद्यालय, पंढरपूर	६०.६३%	५

एम.ए. (मराठी)

अ. क्र.	बैठक क्रमांक	विद्यार्थ्याचे नाव	कॉलेजचे नाव	शेकडा गुण	गुणवत्ता क्रमांक
१	२९००३	अनकम चेतना रमेश	वालचंद कला व विज्ञान महाविद्यालय, सोलापूर	७१.६३%	१
२	२९०७०	दाड भाग्यश्री हिरानंद	श्री शिवाजी महाविद्यालय, बार्शी	७०.३८%	२
३	२९४६४	पाटील निता आबासाहेब	बहिस्थ	७०.१३%	३
४	९०१०७	पुजारी अश्विनी आगतराव	वालचंद कला व विज्ञान महाविद्यालय, सोलापूर	६९.२५%	४
५	२९४९४	गोटे अनिता वैजीनाथ	श्री शिवाजी महाविद्यालय, बार्शी	६८.८८%	५

एम.ए. (हिंदी)

अ. क्र.	बैठक क्रमांक	विद्यार्थ्यांचे नाव	कॉलेजचे नाव	शेकडा गुण	गुणवता क्रमांक
१	२३२३६	घोडके अलका ज्ञानेश्वर	बहिःस्थ	७३%	१
२	२३०६३	मोरे अर्चना सुदाम	कर्मवीर भाऊराव पाटील महाविद्यालय, पंढरपूर	७१.३८%	२
३	२३०७४	चव्हाण सुनीता आनंद	श्री शिवाजी महाविद्यालय, बार्शी	६९.८८%	३
३	२३०८६	कांबळे मोनिका पोपट	श्री शिवाजी महाविद्यालय, बार्शी	६९.८८%	३
४	२३१००	राऊत नितीन अशोक	श्री शिवाजी महाविद्यालय, बार्शी	६८.३३%	४
५	२३१२८	मुलाणी रेश्मा यासीन	शंकरराव मोहिते महाविद्यालय, अकलूज	६८.३८%	५

एम.ए. (उर्दु)

अ. क्र.	बैठक क्रमांक	विद्यार्थ्यांचे नाव	कॉलेजचे नाव	शेकडा गुण	गुणवता क्रमांक
१	२७००९	खान समरीन युनुस खान	सोलापूर सोशल महाविद्यालय, सोलापूर	६०.२५%	१
२	२७००८	इनामदार मुशेरा मैनोद्दीन	सोलापूर सोशल महाविद्यालय, सोलापूर	६०%	२
३	२७०२०	शेख अफरोजा सलीम	सोलापूर सोशल महाविद्यालय, सोलापूर	६०%	२
४	२७०२१	शेख ईर्शाद बेगम हुसेन पीरा	सोलापूर सोशल महाविद्यालय, सोलापूर	६०%	२
५	२७०१६	रजनाल इलियास अल्लाबक्ष	सोलापूर सोशल महाविद्यालय, सोलापूर	५६.१३%	३
६	२७०१९	शेख अफ्रिन बेगम अ शुकुर साहेब	सोलापूर सोशल महाविद्यालय, सोलापूर	५५.५%	४
७	२७०३०	अत्तार बीबीआऐशा घोडूलाल	बहिस्थ	५५%	५
८	९००२१	शेख रोहिना बशीर	बहिस्थ	५५%	५

एम.ए. (कन्नड)

अ. क्र.	बैठक क्रमांक	विद्यार्थ्यांचे नाव	कॉलेजचे नाव	शेकडा गुण	गुणवता क्रमांक
१	२५०१३	तडवळ शिवानंद विठ्ठल	सी.बी.खेडगीज महाविद्यालय, अक्कलकोट	६६%	१
२	२५०१७	मड्डे शंकरेम्मा मल्लिकार्जुन	बहिस्थ	६३.२५%	२
३	२५०१४	अडलट्टी कल्लाप्पा चण्णाप्पा	बहिस्थ	६१.७५%	३
४	२५०२०	पोमाजी महंतेश्वर तिपण्णा	बहिस्थ	६०%	४
५	२५००८	मुचंडी धारेप्पा आण्णाप्पा	सी.बी.खेडगीज महाविद्यालय, अक्कलकोट	५८.८८%	५

एम.ए. (अर्थशास्त्र)

अ. क्र.	बैठक क्रमांक	विद्यार्थ्याचे नाव	कॉलेजचे नाव	शेकडा गुण	गुणवता क्रमांक
१	३३०१९	किवडे शिल्पा शिवपुत्र	बहिस्थ	७०.२५%	१
२	३३०३९	फताटे रविकुमार सिद्धराम	वालचंद कला व विज्ञान महाविद्यालय, सोलापूर	६८%	२
३	३३०४१	शिंदे सचिन भास्कर	वालचंद कला व विज्ञान महाविद्यालय, सोलापूर	६५.३८%	३
४	३३०५६	जाधव अनिता आनंतराव	कर्मवीर भाऊराव पाटील महाविद्यालय, पंढरपूर	६४.६३%	४
५	३३०३७	मनताल्ली धनाप्पा श्रीमंत	वालचंद कला व विज्ञान महाविद्यालय, सोलापूर	६३.६३%	५

एम.ए. (राज्यशास्त्र)

अ. क्र.	बैठक क्रमांक	विद्यार्थ्याचे नाव	कॉलेजचे नाव	शेकडा गुण	गुणवता क्रमांक
१	३५०२०	रणशृंगारे तेजस्विता अविनाश	संगमेश्वर महाविद्यालय, सोलापूर	७६%	१
२	३५१०५	थोरात मनीषा अंकुश	बहिस्थ	७२.२५%	२
३	३५०५५	केत विष्णू धर्मा	बहिस्थ	७१.८८%	३
४	३५०४१	वाघ शरद अर्जुन	श्री शिवाजी महाविद्यालय, बार्शी	७१.७५%	४
५	३५१३२	सुरवसे शंकर सुदाम	बहिस्थ	७१.३८%	५

एम.ए. (क्लिनीकल सायकालॉजी)

अ. क्र.	बैठक क्रमांक	विद्यार्थ्याचे नाव	कॉलेजचे नाव	शेकडा गुण	गुणवता क्रमांक
१	३७००७	हांडगे शीतल मल्लाप्पा	संगमेश्वर महाविद्यालय, सोलापूर	६८.३८%	१
२	३७०२२	तुपलोंढे रूपाली चंद्रकांत	संगमेश्वर महाविद्यालय, सोलापूर	६६%	२
३	३७००९	कुलकर्णी माधवी श्रीराम	संगमेश्वर महाविद्यालय, सोलापूर	६२.७५%	३
४	३७०२३	वाघमारे अतुल तानाजी	संगमेश्वर महाविद्यालय, सोलापूर	६२.६३%	४
५	३७००६	गोफणे राजेंद्र भीमराव	संगमेश्वर महाविद्यालय, सोलापूर	६२.२५%	५

एम.ए. (इतिहास)

अ. क्र.	बैठक क्रमांक	विद्यार्थ्याचे नाव	कॉलेजचे नाव	शेकडा गुण	गुणवत्ता क्रमांक
१	३१०४२	जोकरे नागनाथ भिमराव	डी.बी.एफ. दयानंद महाविद्यालय, सोलापूर	७५.१३%	१
२	३११९१	घोरपडकर नागेश शिवाजी	बहिस्थ	७३%	२
३	९००७०	देवकर अतुल नामदेव	शिवाजी महाविद्यालय, बार्शी	७२.७५%	३
४	५१००६	एकबोटे वंदना देविदास	डी.बी.एफ. दयानंद महाविद्यालय, सोलापूर	७२.२५%	४
५	३११९६	जमादार गिरमल गुरुनाथ	बहिःस्थ	७१.५०%	५

एम.ए. (समाजशास्त्र)

अ. क्र.	बैठक क्रमांक	विद्यार्थ्याचे नाव	कॉलेजचे नाव	शेकडा गुण	गुणवत्ता क्रमांक
१	३९०६१	जगताप मनोज यशवंत	बहिस्थ	६७.७५%	१
२	५९००१	चेंडकापूरे संदीप सिद्राम	बहिस्थ	६५.८८%	२
३	३९०५२	बुगडे प्रेमावती यशवंत	बहिस्थ	६५.५०%	३
४	३९०१०	धांदडे नयू दशरथ	संगमेश्वर महाविद्यालय, सोलापूर	६४.३८%	४
५	३९०८१	राठोड अनिता रेखू	बहिस्थ	६१.८८%	५

एम.ए. (ए.आय.एच.सी.)

अ. क्र.	बैठक क्रमांक	विद्यार्थ्याचे नाव	कॉलेजचे नाव	शेकडा गुण	गुणवत्ता क्रमांक
१	०००१२	गिरी सोनाली कैलास	सामाजिक शास्त्रे संकुल, सोलापूर विद्यापीठ, सोलापूर	८०.८१%	१
२	०००१३	हंडे नागुबाई मोहन	सामाजिक शास्त्रे संकुल, सोलापूर विद्यापीठ, सोलापूर	७१.६९%	२
३	०००२१	शिंदे सचिन पांडुरंग	सामाजिक शास्त्रे संकुल, सोलापूर विद्यापीठ, सोलापूर	७१.३१%	३
४	०००१७	क्षीरसागर सोनाली बळीराम	सामाजिक शास्त्रे संकुल, सोलापूर विद्यापीठ, सोलापूर	७१.१९%	४
५	०००११	डोके अनिता शिवाजी	सामाजिक शास्त्रे संकुल, सोलापूर विद्यापीठ, सोलापूर	६७.६३%	५

एम.एस्सी (इन्व्हॉरमेंटल सायन्स)

अ. क्र.	बैठक क्रमांक	विद्यार्थ्याचे नाव	कॉलेजचे नाव	शेकडा गुण	गुणवत्ता क्रमांक
१	१३०२	मेश्राम पल्लवी प्रमोद	भूशास्त्र संकुल, सोलापूर विद्यापीठ, सोलापूर	७६.२९%	१
२	१२९९	चव्हाण श्रीकांत काशीनाथ	भूशास्त्र संकुल, सोलापूर विद्यापीठ, सोलापूर	७२.७०%	२
३	१३०३	सप्तनेकर वृशाली विलासराव	भूशास्त्र संकुल, सोलापूर विद्यापीठ, सोलापूर	६७.४१%	३
४	१३०४	तळभंडारे आम्रपाली अजीन	भूशास्त्र संकुल, सोलापूर विद्यापीठ, सोलापूर	६७.०४%	४
५	१३०६	वेदपाठक मंगेश मोहन	भूशास्त्र संकुल, सोलापूर विद्यापीठ, सोलापूर	६४.९५%	५

एम.एस्सी (अप्लाइड जिओलॉजी)

अ. क्र.	बैठक क्रमांक	विद्यार्थ्याचे नाव	कॉलेजचे नाव	शेकडा गुण	गुणवत्ता क्रमांक
१	१२९०	मुळे सुमित किशोर	भूशास्त्र संकुल, सोलापूर विद्यापीठ, सोलापूर	६७.१२%	१
२	१२९१	शेख असिफ अब्दुलसत्तार	भूशास्त्र संकुल, सोलापूर विद्यापीठ, सोलापूर	६५.५०%	२
३	१२८९	कसबे मार्कंड सौदागर	भूशास्त्र संकुल, सोलापूर विद्यापीठ, सोलापूर	६३.३७%	३
४	११९५	सरवदे कविता गंगाधर	भूशास्त्र संकुल, सोलापूर विद्यापीठ, सोलापूर	६३.०८%	४
५	१२८७	चिल्का नागेस नारायण	भूशास्त्र संकुल, सोलापूर विद्यापीठ, सोलापूर	६१.९१%	५

एम.एस्सी (जिओइंनफरमॅटिक्स)

अ. क्र.	बैठक क्रमांक	विद्यार्थ्याचे नाव	कॉलेजचे नाव	शेकडा गुण	गुणवत्ता क्रमांक
१	१२९७	उन्हाळे प्रशांत लक्ष्मण	भूशास्त्र संकुल, सोलापूर विद्यापीठ, सोलापूर	७१.०८%	१
२	१२९६	पाटेकर पूनम रामकृष्ण	भूशास्त्र संकुल, सोलापूर विद्यापीठ, सोलापूर	६९.४१%	२
३	१२९४	जगताप परमेश्वर सोपान	भूशास्त्र संकुल, सोलापूर विद्यापीठ, सोलापूर	६४.५४%	३
४	१२९५	कचरे कुमुदिनी यशवंत	भूशास्त्र संकुल, सोलापूर विद्यापीठ, सोलापूर	६३.५४%	४
५	१२९२	भादुले लखन शशिकांत	भूशास्त्र संकुल, सोलापूर विद्यापीठ, सोलापूर	६१.८७%	५

एम.एस्सी (कॉम्प्युटर सायन्स)

अ. क्र.	बैठक क्रमांक	विद्यार्थ्याचे नाव	कॉलेजचे नाव	शेकडा गुण	गुणवत्ता क्रमांक
१	१११६	थंबकर संध्या शिवानंद	संगणकशास्त्र संकुल, सोलापूर विद्यापीठ, सोलापूर	७२.६६%	१
२	१४०३	पाटील प्राजक्ता प्रताप	सांगोला कॉलेज, सांगोला	७१.७९%	२
३	१३९८	कदम सुषमा नागनाथ	सांगोला कॉलेज, सांगोला	६९.९१%	३
४	१११३	मगर विकास जयवंत	संगणकशास्त्र संकुल, सोलापूर विद्यापीठ, सोलापूर	६८.६२%	४
५	१४३६	कोळेकर दत्तात्रय धोंडिबा	सांगोला कॉलेज, सांगोला	६८.३३%	५

एम.एस्सी मॅथेमॅटिक्स

अ. क्र.	बैठक क्रमांक	विद्यार्थ्याचे नाव	कॉलेजचे नाव	शेकडा गुण	गुणवत्ता क्रमांक
१	१२७४	मुल्ला यास्मिन गुलाब	संगणकशास्त्र संकुल, सोलापूर विद्यापीठ, सोलापूर	८३.२५%	१
२	१२७३	मुलाणी सुलतानबी हवालदार	संगणकशास्त्र संकुल, सोलापूर विद्यापीठ, सोलापूर	७३.७९%	२
३	१२७२	काझी गुलसानोबार अब्दुल बसित	संगणकशास्त्र संकुल, सोलापूर विद्यापीठ, सोलापूर	७०.९५%	३
४	१२७१	हुळे स्नेहा चन्नमलाप्पा	संगणकशास्त्र संकुल, सोलापूर विद्यापीठ, सोलापूर	७०.२९%	४
५	१२७५	पेशइमाम असिनाबेगम एम सादिक	संगणकशास्त्र संकुल, सोलापूर विद्यापीठ, सोलापूर	६५.३३%	५

एम.एस्सी (स्टॅटीस्टिक्स)

अ. क्र.	बैठक क्रमांक	विद्यार्थ्याचे नाव	कॉलेजचे नाव	शेकडा गुण	गुणवत्ता क्रमांक
१	१२८६	पवार जगदिश धोंडिबा	संगणकशास्त्र संकुल, सोलापूर विद्यापीठ, सोलापूर	७२.४१%	१
२	१२७९	चोचे वशिम शरुफोद्दिन	संगणकशास्त्र संकुल, सोलापूर विद्यापीठ, सोलापूर	७२.३३%	२
३	१२८५	पाटील जयवंत केशव	संगणकशास्त्र संकुल, सोलापूर विद्यापीठ, सोलापूर	७०.९५%	३
४	१२८३	नरके समीर शंकर	संगणकशास्त्र संकुल, सोलापूर विद्यापीठ, सोलापूर	६८.८३%	४
५	१२८१	गुरव किरण अशोक	संगणकशास्त्र संकुल, सोलापूर विद्यापीठ, सोलापूर	६७.७०%	५

एम.एस्सी मटेरिअल सायन्स (फिजिक्स)

अ. क्र.	बैठक क्रमांक	विद्यार्थ्याचे नाव	कॉलेजचे नाव	शेकडा गुण	गुणवत्ता क्रमांक
१	११२१	कवडे राहून विनायक	पदार्थ विज्ञान संकुल, सोलापूर विद्यापीठ, सोलापूर	५६.५८%	१
२	११२४	साळुंखे गजानन शामराव	पदार्थ विज्ञान संकुल, सोलापूर विद्यापीठ, सोलापूर	५५.९५%	२
३	११११९	चव्हाण संजय गुंडा	पदार्थ विज्ञान संकुल, सोलापूर विद्यापीठ, सोलापूर	५५.७९%	३
४	११२०	जाधव राजेंद्र विलास	पदार्थ विज्ञान संकुल, सोलापूर विद्यापीठ, सोलापूर	५४.७५%	४
५	११२२	कोळेकर स्वाती नामदेव	पदार्थ विज्ञान संकुल, सोलापूर विद्यापीठ, सोलापूर	५४.४१%	५

एम.एस्सी अप्लाईड इलेक्ट्रानिक्स (फिजिक्स)

अ. क्र.	बैठक क्रमांक	विद्यार्थ्याचे नाव	कॉलेजचे नाव	शेकडा गुण	गुणवत्ता क्रमांक
१	१२६९	तोरवी पल्लवी अरुण	पदार्थ विज्ञान संकुल, सोलापूर विद्यापीठ, सोलापूर	६०.९५%	१
२	१२६८	लोहार आपती काशीनाथ	पदार्थ विज्ञान संकुल, सोलापूर विद्यापीठ, सोलापूर	५९.३७%	२
३	१२६७	खर्डे प्रवीण महादेव	पदार्थ विज्ञान संकुल, सोलापूर विद्यापीठ, सोलापूर	५६.८३%	३
४	११७८	बागवान जाविद इमामसो	पदार्थ विज्ञान संकुल, सोलापूर विद्यापीठ, सोलापूर	५६.५०%	४
५	११४८	गुसाळे पिंटू बाबूराव	पदार्थ विज्ञान संकुल, सोलापूर विद्यापीठ, सोलापूर	५३.९९%	५

एम.एस्सी बॉटनी

अ. क्र.	बैठक क्रमांक	विद्यार्थ्याचे नाव	कॉलेजचे नाव	शेकडा गुण	गुणवत्ता क्रमांक
१	१०७५	पळसे वंदना दत्तात्रय	डी.बी.एफ दयानंद महाविद्यालय, सोलापूर	७०.९५%	१
२	१०६८	देशमुख तृप्ती पांडूरंग	डी.बी.एफ दयानंद महाविद्यालय, सोलापूर	६५.५०%	२
३	१०७८	त्रिंबके दयानंद किशोर	डी.बी.एफ दयानंद महाविद्यालय, सोलापूर	६५.४५%	३
४	१०६९	दीक्षित राणी भालचंद्र	डी.बी.एफ दयानंद महाविद्यालय, सोलापूर	६५.१६%	४
५	१०७१	जाधव सौरभ राजेंद्र	डी.बी.एफ दयानंद महाविद्यालय, सोलापूर	६४.८७%	५

एम.एस्सी (झूआलॉजी)

अ. क्र.	बैठक क्रमांक	विद्यार्थ्याचे नाव	कॉलेजचे नाव	शेकडा गुण	गुणवता क्रमांक
१	१०६४	राठोड अन्नपूर्णा नामदेव	डी.बी.एफ दयानंद महाविद्यालय, सोलापूर	७२.५०%	१
२	१०५६	कसबे स्वप्नजा जगजेराव	डी.बी.एफ दयानंद महाविद्यालय, सोलापूर	७१.७९%	२
३	१०५५	देवकर अनिल बजरंग	डी.बी.एफ दयानंद महाविद्यालय, सोलापूर	७१.४१%	३
४	१०५४	बिज्जा विजयालक्ष्मी रामालू	डी.बी.एफ दयानंद महाविद्यालय, सोलापूर	७०.६२%	४
५	१०५८	क्षीरसागर अरुधंती नारायण	डी.बी.एफ दयानंद महाविद्यालय, सोलापूर	६९.६२%	५

एम.ए. (जॉग्राफी)

अ. क्र.	बैठक क्रमांक	विद्यार्थ्याचे नाव	कॉलेजचे नाव	शेकडा गुण	गुणवता क्रमांक
१	३५४४	जगताप महेश सुरेश	श्री शिवाजी महाविद्यालय, बार्शी	७१.७९%	१
२	३५४२	दास विद्या विष्णू	श्री शिवाजी महाविद्यालय, बार्शी	७१.५०%	२
३	३५६९	गुरव अनिरुद्ध हनमंत	कर्मवीर भाऊराव पाटील महाविद्यालय, पंढरपूर	६९.९१%	३
४	६५१६	खटके सरस्वती मुकूंद	डी.बी.एफ दयानंद महाविद्यालय, सोलापूर	६८.९५%	४
५	३५८५	वाघमोडे पूनम संभाजी	कर्मवीर भाऊराव पाटील महाविद्यालय, पंढरपूर	६८.३७%	५

एम.एस्सी. (मायक्रोबॉयोलॉजी)

अ. क्र.	बैठक क्रमांक	विद्यार्थ्याचे नाव	कॉलेजचे नाव	शेकडा गुण	गुणवता क्रमांक
१	१३१४	दास सुजित राजेंद्र	श्री शिवाजी महाविद्यालय, बार्शी	६६.८७%	१
२	१३१३	भोईटे गितांजली आनंद	श्री शिवाजी महाविद्यालय, बार्शी	६६.५४%	२
३	१३२५	कोन्हाळीकर संध्या सदानंद	श्री शिवाजी महाविद्यालय, बार्शी	६३.९५%	३
३	१३२६	कोरे प्रवीण महारुद्राप्पा	श्री शिवाजी महाविद्यालय, बार्शी	६३.९५%	३
४	१३२४	कोंडाळकर पंकज ज्ञानदेव	श्री शिवाजी महाविद्यालय, बार्शी	६२.९१%	४
५	१३२८	मोदी शिरीन शब्बीर	श्री शिवाजी महाविद्यालय, बार्शी	६०.३८%	५

एम.एस्सी (बायोइंफरमॅटिक्स)

अ. क्र.	बैठक क्रमांक	विद्यार्थ्यांचे नाव	कॉलेजचे नाव	शेकडा गुण	गुणवता क्रमांक
१	१०९५	गलांडे स्नेहल दिनकर	वालचंद कला व विज्ञान महाविद्यालय, सोलापूर	८४.६६%	१
२	११०१	शेख सना अब्दुल मजिद	वालचंद कला व विज्ञान महाविद्यालय, सोलापूर	८४.१२%	२
३	१०९७	व्होनमुटे राजश्री श्रीराम	वालचंद कला व विज्ञान महाविद्यालय, सोलापूर	८३.६६%	३
४	१०९६	हालकट्टी विरेश विश्वनाथ	वालचंद कला व विज्ञान महाविद्यालय, सोलापूर	७६.७०%	४
५	१०९४	देसाई वैभव अरुण	वालचंद कला व विज्ञान महाविद्यालय, सोलापूर	७५.२०%	५

एम.एस्सी. (जेनिटिक्स)

अ. क्र.	बैठक क्रमांक	विद्यार्थ्यांचे नाव	कॉलेजचे नाव	शेकडा गुण	गुणवता क्रमांक
१	११०२	ढवळे पल्लवी प्रफुल	वालचंद कला व विज्ञान महाविद्यालय, सोलापूर	७८.०८%	१
२	११०७	शेख अफरीन अब्दुल हमीद	वालचंद कला व विज्ञान महाविद्यालय, सोलापूर	७६.००%	२
३	११०४	कांबळे अर्चना कृष्णा	वालचंद कला व विज्ञान महाविद्यालय, सोलापूर	७३.६६%	३
४	११०३	जगताप अर्चना प्रकाश	वालचंद कला व विज्ञान महाविद्यालय, सोलापूर	७३.६२%	४
५	११०६	पाटील योगेश सुभाष	वालचंद कला व विज्ञान महाविद्यालय, सोलापूर	७२.८७%	५

एम.एस्सी (इलेक्ट्रानिक्स)

अ. क्र.	बैठक क्रमांक	विद्यार्थ्यांचे नाव	कॉलेजचे नाव	शेकडा गुण	गुणवता क्रमांक
१	१३८१	माने देशमुख प्रशांत विलास	शंकरराव मोहिते महाविद्यालय, अकलूज	६७.९५%	१
२	१३७४	दुने सुप्रिया बबनराव	शंकरराव मोहिते महाविद्यालय, अकलूज	६६.१६%	२
३	१३८२	मुळे सोमनाथ भवनाथ	शंकरराव मोहिते महाविद्यालय, अकलूज	६४.७०%	३
४	१३८३	पठाण सुमय्या चाँदखान	शंकरराव मोहिते महाविद्यालय, अकलूज	६४.५०%	४
५	१३८४	पवार रूपाली किरण	शंकरराव मोहिते महाविद्यालय, अकलूज	६४.२५%	५

एम.एस्सी (ॲग्रोकेमिकल्स ॲण्ड पेस्टमॅनेजमेंट)

अ. क्र.	बैठक क्रमांक	विद्यार्थ्याचे नाव	कॉलेजचे नाव	शेकडा गुण	गुणवत्ता क्रमांक
१	१३६२	धाईंजे प्रकाश मारुती	शंकरराव मोहिते महाविद्यालय, अकलूज	७०.२५%	१
२	१३६३	एकतपूरे शिलेका दामू	शंकरराव मोहिते महाविद्यालय, अकलूज	६८.४५%	२
३	१३७१	रायबान अमित महादेव	शंकरराव मोहिते महाविद्यालय, अकलूज	६७.४५%	३
४	१३६५	काझी शयाख शाफी	शंकरराव मोहिते महाविद्यालय, अकलूज	६४.६२%	४
५	१३६०	बोरकर प्रकाश धुळा	शंकरराव मोहिते महाविद्यालय, अकलूज	६४.३७%	५

एम.एस्सी (ॲनालॉटिकल केमिस्ट्री)

अ. क्र.	बैठक क्रमांक	विद्यार्थ्याचे नाव	कॉलेजचे नाव	शेकडा गुण	गुणवत्ता क्रमांक
१	१४४१	बागल भारत तुकाराम	कर्मवीर भाऊराव पाटील महाविद्यालय, पंढरपूर	६३.८३%	१
२	१४४५	हिंगमिरे पूनम विश्वेश्वर	कर्मवीर भाऊराव पाटील महाविद्यालय, पंढरपूर	६२.३३%	२
३	१४४३	अनागुंडे विनय सिद्राम	कर्मवीर भाऊराव पाटील महाविद्यालय, पंढरपूर	६०.४१%	३
४	१४४२	कुलकर्णी रणजित शशिकिरण	कर्मवीर भाऊराव पाटील महाविद्यालय, पंढरपूर	५९.५४%	४
५	१४३८	असबे स्वप्नील समाधान	कर्मवीर भाऊराव पाटील महाविद्यालय, पंढरपूर	५८.२५%	५

एम.एस्सी केमिस्ट्री (फिजिकल केमिस्ट्री)

अ. क्र.	बैठक क्रमांक	विद्यार्थ्याचे नाव	कॉलेजचे नाव	शेकडा गुण	गुणवत्ता क्रमांक
१	१०८३	काटकर गीता गोवर्धन	डी.बी.एफ. दयानंद महाविद्यालय, सोलापूर	६३.८७%	१
२	१०८१	हुंडेकरी गुलानारबेगम महेमूद	डी.बी.एफ. दयानंद महाविद्यालय, सोलापूर	६३.२५%	२
३	१०८६	साळुंखे रेणुका अभिमान	डी.बी.एफ. दयानंद महाविद्यालय, सोलापूर	६२.९५%	३
४	१०८०	गंगदे गुरुनाथ चंद्रकांत	डी.बी.एफ. दयानंद महाविद्यालय, सोलापूर	६१.९५%	४
४	१०७९	बिराजदार विजयालक्ष्मी श्रीमंतराव	डी.बी.एफ. दयानंद महाविद्यालय, सोलापूर	६१.९५%	४
५	१०८७	तळेकर राहुल अरुण	डी.बी.एफ. दयानंद महाविद्यालय, सोलापूर	६०.६६%	५

एम.एस्सी. केमेस्ट्री (ऑरगॅनिक केमेस्ट्री)

अ. क्र.	बैठक क्रमांक	विद्यार्थ्यांचे नाव	कॉलेजचे नाव	शेकडा गुण	गुणवत्ता क्रमांक
१	१२०३	बाबर संतोष बाबासाहेब	रसायन शास्त्र संकुल, सोलापूर विद्यापीठ, सोलापूर	७६.३३%	१
२	१२१२	धोत्रे आनंद महादेव	रसायन शास्त्र संकुल, सोलापूर विद्यापीठ, सोलापूर	६८.२०%	२
३	१२४०	सुरुंगळे अरुण आनंद	रसायन शास्त्र संकुल, सोलापूर विद्यापीठ, सोलापूर	६७.५४%	३
४	१२२९	लोलगे प्रशांत प्रदीप	रसायन शास्त्र संकुल, सोलापूर विद्यापीठ, सोलापूर	६७.०४%	४
५	१२१०	देशमुख शैलेजा पांडुरंग	रसायन शास्त्र संकुल, सोलापूर विद्यापीठ, सोलापूर	६६.९१%	५

एम.एस्सी. केमेस्ट्री (इंडस्ट्रीयल केमेस्ट्री)

अ. क्र.	बैठक क्रमांक	विद्यार्थ्यांचे नाव	कॉलेजचे नाव	शेकडा गुण	गुणवत्ता क्रमांक
१	१२५४	अजुरे बसवराज लक्ष्मण	रसायन शास्त्र संकुल, सोलापूर विद्यापीठ, सोलापूर	६३.५४%	१
२	१२६५	ठोंबरे संभाजी शिवाजी	रसायन शास्त्र संकुल, सोलापूर विद्यापीठ, सोलापूर	६१.७०%	२
३	१२६६	तुरवाळे भाग्यवंत लक्ष्मण	रसायन शास्त्र संकुल, सोलापूर विद्यापीठ, सोलापूर	६१.५८%	३
४	१२५५	भैय्या अजय राजपाल	रसायन शास्त्र संकुल, सोलापूर विद्यापीठ, सोलापूर	६१.५०%	४
५	१२५७	बिराजदार शोभा नागनाथ	रसायन शास्त्र संकुल, सोलापूर विद्यापीठ, सोलापूर	६१.२९%	५

एम.एस्सी. केमेस्ट्री (पॉलिमर केमेस्ट्री)

अ. क्र.	बैठक क्रमांक	विद्यार्थ्यांचे नाव	कॉलेजचे नाव	शेकडा गुण	गुणवत्ता क्रमांक
१	१२४७	बिराजदार रजनी बाबूराव	रसायन शास्त्र संकुल, सोलापूर विद्यापीठ, सोलापूर	७१.२०%	१
२	१२५२	शेख मंजूरअहमेद मुश्ताक	रसायन शास्त्र संकुल, सोलापूर विद्यापीठ, सोलापूर	६७.५८%	२
३	१२४५	अन्नालदास राणी कनकय्या	रसायन शास्त्र संकुल, सोलापूर विद्यापीठ, सोलापूर	६४.१६%	३
४	११७०	कडगंची सिमा सोमशेखर	रसायन शास्त्र संकुल, सोलापूर विद्यापीठ, सोलापूर	६२.४५%	४
५	१२४९	व्होटकर मनीषा लक्ष्मण	रसायन शास्त्र संकुल, सोलापूर विद्यापीठ, सोलापूर	६२.०८%	५

एम.सी.ए. (सायन्स)

अ. क्र.	बैठक क्रमांक	विद्यार्थ्याचे नाव	कॉलेजचे नाव	शेकडा गुण	गुणवत्ता क्रमांक
१	१०२९	काडादी तारा जयराम	संगणकशास्त्र संकुल, सोलापूर विद्यापीठ, सोलापूर	७७.२५%	१
२	१०३८	नेहतराव वर्षा अनिल	संगणकशास्त्र संकुल, सोलापूर विद्यापीठ, सोलापूर	७६.७५%	२
३	१०३२	कुरणवाल सत्यजित पंचाक्षरी	संगणकशास्त्र संकुल, सोलापूर विद्यापीठ, सोलापूर	७३.५७%	३
३	१०२१	भूतकर वैभव शहाजी	संगणकशास्त्र संकुल, सोलापूर विद्यापीठ, सोलापूर	७३.५७%	३
४	१०२९	भाविकट्टी सुषमा बसवराज	संगणकशास्त्र संकुल, सोलापूर विद्यापीठ, सोलापूर	७३.४८%	४
५	१०२४	धोतेगर अलताफ अहमेद महंमदसाहेब	संगणकशास्त्र संकुल, सोलापूर विद्यापीठ, सोलापूर	७२.७१%	५

बी. फार्मसी

अ. क्र.	बैठक क्रमांक	विद्यार्थ्याचे नाव	कॉलेजचे नाव	शेकडा गुण	गुणवत्ता क्रमांक
१	५०५८	सचदेव अमर सोमलाल	कॉलेज ऑफ फार्मसी, सोलापूर	७६.४१%	१
२	५०९५	काकडे पल्लवी गौतम	कॉलेज ऑफ फार्मसी गोपाळपूर, पंढरपूर	७६.२५%	२
२	५२०४	सराटे धीरज जीवन	सह्याद्री कॉलेज ऑफ फार्मसी मेथवडे, सांगोला	७६.२५%	२
३	५१९७	फडतरे प्रवीण संभाजीराव	सह्याद्री कॉलेज ऑफ फार्मसी मेथवडे, सांगोला	७५.५८%	३
४	५००५	अवटे प्रवीण बाबुराव	कॉलेज ऑफ फार्मसी, सोलापूर	७५.५०%	४
५	५०९२	कदम जिविका जालिंदर	कॉलेज ऑफ फार्मसी गोपाळपूर, पंढरपूर	७५.२५%	५

बी. कॉम.

अ. क्र.	बैठक क्रमांक	विद्यार्थ्याचे नाव	कॉलेजचे नाव	शेकडा गुण	गुणवत्ता क्रमांक
१	२०५१९	करवा उर्मिला किशोरीलाल	डी.ए.व्ही. वेलणकर महाविद्यालय, सोलापूर	७४.२७%	१
२	२०७४५	कुंभार लक्ष्मण बसवराज	संगमेश्वर महाविद्यालय, सोलापूर	७३.६६%	२
३	२०२३५	चिलका योगिता नागेश	ए.आर.बुर्ला महाविद्यालय, सोलापूर	७१.६६%	३
४	२०४५६	डोंगरे स्वप्नदा तुळशीदास	डी.ए.व्ही. वेलणकर महाविद्यालय, सोलापूर	७०.०५%	४
५	२०७६५	मिश्रा आकाश उमेश	संगमेश्वर महाविद्यालय, सोलापूर	६९.११%	५

बी.कॉम

अ. क्र.	बैठक क्रमांक	विद्यार्थ्याचे नाव	कॉलेजचे नाव	शेकडा गुण	गुणवता क्रमांक
१	१५०९६	धारुरकर श्रीकांत दिलीप	डी.ए.व्ही. वेलणकर महाविद्यालय, सोलापूर	६९.८७%	१
२	१५२२४	शास्त्री चेतना बसवराज	बहिस्थ	६७.५०%	२
३	१५१०१	घंटे सीमा काशिनाथ	डी.ए.व्ही. वेलणकर महाविद्यालय, सोलापूर	६६%	३
४	१५२२३	शहा अरिहंत अमोल	बहिस्थ	६५.३७%	४
५	१५००९	बोदा भार्गवी गोवर्धन	हिराचंद नेमचंद महाविद्यालय, सोलापूर	६५.२५%	५

बी.सी.ए.

अ. क्र.	बैठक क्रमांक	विद्यार्थ्याचे नाव	कॉलेजचे नाव	शेकडा गुण	गुणवता क्रमांक
१	३४०२	अडते समाधान वसंत	सांगोला महाविद्यालय, सांगोला	७८.७५%	१
२	३११९	गुजर विजेयता नागेश	हिराचंद नेमचंद महाविद्यालय, सोलापूर	७८.२२%	२
३	३४२४	देशपांडे गायत्री दत्तात्रय	सांगोला महाविद्यालय, सांगोला	७७.७७%	३
४	३०८०	रापेल्ली अश्विनी भूलिंगम	डी.एच.बी. सोनी महाविद्यालय, सोलापूर	७७.०५%	४
५	३४३४	घाडगे सज्जन अनंत	सांगोला महाविद्यालय, सांगोला	७७%	५

एम.सी.ए. (कॉमर्स)

अ. क्र.	बैठक क्रमांक	विद्यार्थ्याचे नाव	कॉलेजचे नाव	शेकडा गुण	गुणवता क्रमांक
१	४२३	पाटील रमेश महादेव	सिंहगड इन्स्टिट्यूट ऑफ बिझनेस मॅनेजमेंट, कमलापूर	८१.०२%	१
२	४०५	बोरगे सुहास वसंत	सिंहगड इन्स्टिट्यूट ऑफ बिझनेस मॅनेजमेंट, कमलापूर	७८.२२%	२
३	४२२	पाटील प्रियंका ईश्वर	सिंहगड इन्स्टिट्यूट ऑफ बिझनेस मॅनेजमेंट, कमलापूर	७६.५५%	३
४	४०१	बरगे अनिता सुरेश	सिंहगड इन्स्टिट्यूट ऑफ बिझनेस मॅनेजमेंट, कमलापूर	७६.३७%	४
५	४१५	मंदोडे प्रसाद चंद्रकांत	सिंहगड इन्स्टिट्यूट ऑफ बिझनेस मॅनेजमेंट, कमलापूर	७६.३५%	५

बी.बी.ए.

अ. क्र.	बैठक क्रमांक	विद्यार्थ्याचे नाव	कॉलेजचे नाव	शेकडा गुण	गुणवत्ता क्रमांक
१	१५०४६	देशपांडे पद्मपाद विजय	हिराचंद नेमचंद महाविद्यालय, सोलापूर	८१.०४%	१
२	१५०५८	ग्यामलनी हीना हरेश	हिराचंद नेमचंद महाविद्यालय, सोलापूर	७९.३६%	२
३	१५०९४	कुलकर्णी ओंकार शरदराव	हिराचंद नेमचंद महाविद्यालय, सोलापूर	७९.२७%	३
४	१५०३७	छाजेड स्नेहलता दुर्गाचंद	के.पी.मंगळवेढेकर इन्स्टिट्यूट ऑफ मॅनेजमेंट, सोलापूर	७६.७७%	४
५	१५०४५	देशमुख किरण दत्तप्रसाद	के.पी.मंगळवेढेकर इन्स्टिट्यूट ऑफ मॅनेजमेंट, सोलापूर	७६.०९%	५

एम.बी.ए.

अ. क्र.	बैठक क्रमांक	विद्यार्थ्याचे नाव	कॉलेजचे नाव	शेकडा गुण	गुणवत्ता क्रमांक
१	१०२२	पामनानी लीना अमृतलाल	हिराचंद नेमचंद महाविद्यालय, सोलापूर	७७.९६%	१
२	१०४९	कासट कविता बालकिसन	हिराचंद नेमचंद महाविद्यालय, सोलापूर	७६.२६%	२
३	१२५१	परदेशी प्राची दिलीप	हिराचंद नेमचंद महाविद्यालय, सोलापूर	७४.९६%	३
४	१०२४	राठी अपूर्वा लक्ष्मीनारायण	हिराचंद नेमचंद महाविद्यालय, सोलापूर	७४.४६%	४
५	१०४७	जाजू निशा भागवतदासजी	हिराचंद नेमचंद महाविद्यालय, सोलापूर	७४.३३%	५

एल.एल.बी.

अ. क्र.	बैठक क्रमांक	विद्यार्थ्याचे नाव	कॉलेजचे नाव	शेकडा गुण	गुणवत्ता क्रमांक
१	२७०६३	सावंत मनीषा अर्जुन	कर्मवीर औदुंबर पाटील विधी महाविद्यालय, पंढरपूर	६२.१०%	१
२	२७०८२	वसेकर अनुजा अनिल	राजर्षी शाहू विधी महाविद्यालय, बार्शी	६१.७०%	२
३	२७०३३	कुलकर्णी धनंजय रघूत्तम	डी.जी.बी. दयानंद विधी महाविद्यालय, सोलापूर	६०.१०%	३
४	२७०७६	गायकवाड दिनेश मुकुंद	राजर्षी शाहू विधी महविद्यालय, बार्शी	५९.९०%	४
५	२०७६०	हेडा कोमल श्यामसुंदर	कर्मवीर औदुंबर पाटील विधी महाविद्यालय, पंढरपूर	५९.१०%	५

एल.एल.एम.

अ. क्र.	बैठक क्रमांक	विद्यार्थ्याचे नाव	कॉलेजचे नाव	शेकडा गुण	गुणवता क्रमांक
१	१२१	सर्वगोड दीपाली एकनाथ	डी.जी.बी. दयानंद विधी महाविद्यालय, सोलापूर	५९.३५%	१
२	११२	आठवले कोमल उत्तम	डी.जी.बी. दयानंद विधी महाविद्यालय, सोलापूर	५८.२१%	२
३	१२२	शेख मुबीना इकबाल	डी.जी.बी. दयानंद विधी महाविद्यालय, सोलापूर	५४.९२%	३
४	१२३	वड्डेपल्ली महेंद्र तुळजाराम	डी.जी.बी. दयानंद विधी महाविद्यालय, सोलापूर	५४.८५%	४
५	११७	कोरे महानंदा खंडाप्पा	डी.जी.बी. दयानंद विधी महाविद्यालय, सोलापूर	५३.७२%	५

एल.एल.बी. (फाइव इयर)

अ. क्र.	बैठक क्रमांक	विद्यार्थ्याचे नाव	कॉलेजचे नाव	शेकडा गुण	गुणवता क्रमांक
१	२४०३६	उत्पात अतुल अरुण	कर्मवीर औदुंबर पाटील विधी महाविद्यालय, पंढरपूर	६४.५०%	१
२	२४०२९	विभूते अभय मल्लिकार्जुन	डी.जी.बी. दयानंद विधी महाविद्यालय, सोलापूर	६३.३०%	२
३	२४०१५	बंडगर नितेश मानगेनी	डी.जी.बी. दयानंद विधी महाविद्यालय, सोलापूर	६३.२०%	३
४	२४०६३	टेकाळे प्रमोदिनी पंडीत	राजर्षी शाहू विधी महाविद्यालय, बार्शी	६२.२०%	४
५	२४०१९	कोष्टी अमित सुनील	डी.जी.बी. दयानंद विधी महाविद्यालय, सोलापूर	६१.९०%	५

बी.ई. (सिव्हिल इंजिनियरींग)

अ. क्र.	बैठक क्रमांक	विद्यार्थ्याचे नाव	कॉलेजचे नाव	शेकडा गुण	गुणवता क्रमांक
१	२००६२	भोसले स्नेहा विजय	वालचंद इन्स्टिट्यूट ऑफ टेक्नॉलॉजी, सोलापूर	७९%	१
२	२००९७	पाटील प्रसाद दत्तात्रय	वालचंद इन्स्टिट्यूट ऑफ टेक्नॉलॉजी, सोलापूर	७९%	१
३	२००९९	कुरेशी झोहेब अब्दुल लतीफ	वालचंद इन्स्टिट्यूट ऑफ टेक्नॉलॉजी, सोलापूर	७७.८१%	२
४	२०१०८	सोळशे श्रुती अशोक	वालचंद इन्स्टिट्यूट ऑफ टेक्नॉलॉजी, सोलापूर	७७.४३%	३
५	२००६४	चव्हाण अश्विनी गुरुदेव	वालचंद इन्स्टिट्यूट ऑफ टेक्नॉलॉजी, सोलापूर	७६.८१%	४
६	२००९२	मुलाणी शाहनवाज अय्युब	वालचंद इन्स्टिट्यूट ऑफ टेक्नॉलॉजी, सोलापूर	७५.९३%	५

बी.ई. (कॉम्प्युटर सायन्स इंजिनियरिंग)

अ. क्र.	बैठक क्रमांक	विद्यार्थ्याचे नाव	कॉलेजचे नाव	शेकडा गुण	गुणवत्ता क्रमांक
१	२०३६९	मेहता रिचा अशोक	वालचंद इन्स्टिट्यूट ऑफ टेक्नॉलॉजी, सोलापूर	८२.७८%	१
२	२०७६६	नलवडे प्रीती बाबासाहेब	कॉलेज ऑफ इंजिनीअरींग, पंढरपूर	८१.४२%	२
३	२१२९८	शेख महजबीन जावेद	ब्रह्मदेव माने इन्स्टिट्यूट ऑफ टेक्नॉलॉजी, बेलाटी	८१.३५%	३
४	२०७६४	मुकादम रेश्मा अनिसअहमद	कॉलेज ऑफ इंजिनीअरींग, पंढरपूर	८०.७१%	४
५	२०५६०	देशपांडे राजेश रामकृष्ण	कॉलेज ऑफ इंजिनीअरींग, पंढरपूर	८०.६४%	५

बी.ई. (इलेक्ट्रीकल इंजिनियरिंग)

अ. क्र.	बैठक क्रमांक	विद्यार्थ्याचे नाव	कॉलेजचे नाव	शेकडा गुण	गुणवत्ता क्रमांक
१	२१३८४	ठेंगील अनिल शिवाजी	ब्रह्मदेव माने इन्स्टिट्यूट ऑफ टेक्नॉलॉजी, बेलाटी	७६.३७%	१
२	२१३८६	पासकंटी श्रीनिवास गौरय्या	ब्रह्मदेव माने इन्स्टिट्यूट ऑफ टेक्नॉलॉजी, बेलाटी	७६.३१%	२
३	२१३८१	शेख इरशाद अहमद	ब्रह्मदेव माने इन्स्टिट्यूट ऑफ टेक्नॉलॉजी, बेलाटी	७४.४३%	३
४	२१३७१	मनुरकर स्वाती सुनिल	ब्रह्मदेव माने इन्स्टिट्यूट ऑफ टेक्नॉलॉजी, बेलाटी	७४.३१%	४
५	२१३५७	चट्टे उमेश औंदूबर	ब्रह्मदेव माने इन्स्टिट्यूट ऑफ टेक्नॉलॉजी, बेलाटी	७२.३७%	५

बी.ई. (इलेक्ट्रॉनीक्स इंजिनियरिंग)

अ. क्र.	बैठक क्रमांक	विद्यार्थ्याचे नाव	कॉलेजचे नाव	शेकडा गुण	गुणवत्ता क्रमांक
१	२०२६५	बेरजे प्रताप कृष्णा	वालचंद इन्स्टिट्यूट ऑफ टेक्नॉलॉजी, सोलापूर	८१%	१
२	२०२५७	अरोळे मधुरा मोहन	वालचंद इन्स्टिट्यूट ऑफ टेक्नॉलॉजी, सोलापूर	८०.६०%	२
३	२०२७०	दाने सुजाता सत्यवान	वालचंद इन्स्टिट्यूट ऑफ टेक्नॉलॉजी, सोलापूर	७९.१३%	३
४	२०२७३	गायकवाड आरती भारत	वालचंद इन्स्टिट्यूट ऑफ टेक्नॉलॉजी, सोलापूर	७७.६६%	४
५	२०२७९	जैन रुचा रत्नाकर	वालचंद इन्स्टिट्यूट ऑफ टेक्नॉलॉजी, सोलापूर	७७.४६%	५

बी.ई. (इन्फरमेशन टेक्नॉलॉजी)

अ. क्र.	बैठक क्रमांक	विद्यार्थ्याचे नाव	कॉलेजचे नाव	शेकडा गुण	गुणवता क्रमांक
१	२०४३२	मुनाळे सूरज श्रीशैल्य	वालचंद इन्स्टिट्यूट ऑफ टेक्नॉलॉजी, सोलापूर	८१.८५%	१
२	२०४१४	गुरुजी पूनम आनंद	वालचंद इन्स्टिट्यूट ऑफ टेक्नॉलॉजी, सोलापूर	८१.७१%	२
३	२०४२०	आजू रचना ओमप्रकाश	वालचंद इन्स्टिट्यूट ऑफ टेक्नॉलॉजी, सोलापूर	८१.४२%	३
४	२०४४७	शहा रचना शिरीष	वालचंद इन्स्टिट्यूट ऑफ टेक्नॉलॉजी, सोलापूर	८०.४२%	४
५	२१०७१	माखिजा सोनिया प्रकाश	वालचंद इन्स्टिट्यूट ऑफ टेक्नॉलॉजी, सोलापूर	७९.२१%	५

बी.ई. (मेकॅनिकल इंजिनियरिंग)

अ. क्र.	बैठक क्रमांक	विद्यार्थ्याचे नाव	कॉलेजचे नाव	शेकडा गुण	गुणवता क्रमांक
१	२०१३६	जैन दर्शन विनोदकुमार	वालचंद इन्स्टिट्यूट ऑफ टेक्नॉलॉजी, सोलापूर	७८.२६%	१
२	२०१३०	गडवाल मुझम्मील मोहमदगफार	वालचंद इन्स्टिट्यूट ऑफ टेक्नॉलॉजी, सोलापूर	७८%	२
३	३०६०४	गुंजोटे शिवशंकर रमेश	कॉलेज ऑफ इंजिनिअरींग, पंढरपूर	७७.६०%	३
४	२१२२७	मेत्री सिध्दारुढ गुरुनाथ	ब्रह्मदेव माने इन्स्टिट्यूट ऑफ टेक्नॉलॉजी, बेलाटी	७६.७३%	४
५	२१२५६	यादव प्रशांत शहाजी	ब्रह्मदेव माने इन्स्टिट्यूट ऑफ टेक्नॉलॉजी, बेलाटी	७५.८६%	५
६	२१२३५	पाटील सुजीत राजशेखर	ब्रह्मदेव माने इन्स्टिट्यूट ऑफ टेक्नॉलॉजी, बेलाटी	७५.८६%	५

बी.ई. (इलेक्ट्रॉनिक्स ॲण्ड टेलीकम्युनिकेशन)

अ. क्र.	बैठक क्रमांक	विद्यार्थ्याचे नाव	कॉलेजचे नाव	शेकडा गुण	गुणवता क्रमांक
१	२०५००	मलगी मंगेश मुकूंद	वालचंद इन्स्टिट्यूट ऑफ टेक्नॉलॉजी, सोलापूर	८५.२६%	१
२	२११३३	साळसकर सुकन्या भास्कर	भा.इं. गांधी कॉलेज ऑफ इंजिनिअरींग, केंगाव	८३.७३%	२
३	२११३०	पोतदार पल्लवी गोविंद	भा.इं. गांधी कॉलेज ऑफ इंजिनिअरींग, केंगाव	८३.४०%	३
४	२०५०७	पत्की शिरीष मुकूंद	वालचंद इन्स्टिट्यूट ऑफ टेक्नॉलॉजी, सोलापूर	८२.८६%	४
५	२१३३७	नराळे किरण मोहन	ब्रह्मदेव माने इन्स्टिट्यूट ऑफ टेक्नॉलॉजी, बेलाटी	८१.५३%	५

एम.ई. (सिव्हील) स्ट्रक्चर इंजिनियरिंग

अ. क्र.	बैठक क्रमांक	विद्यार्थ्याचे नाव	कॉलेजचे नाव	शेकडा गुण	गुणवत्ता क्रमांक
१	४७०५	गांधी अनिल अशोक	वालचंद इन्स्टिट्यूट ऑफ टेक्नॉलॉजी, सोलापूर	७७%	१
२	४७८३	जव्हेरी संदीप बनसीलाल	वालचंद इन्स्टिट्यूट ऑफ टेक्नॉलॉजी, सोलापूर	७१.५५%	२
३	४७०८	कनकुंटला अशोक यादगिरी	वालचंद इन्स्टिट्यूट ऑफ टेक्नॉलॉजी, सोलापूर	७०.३८%	३
४	४७०३	एकबोटे नरसिंग शामराव	वालचंद इन्स्टिट्यूट ऑफ टेक्नॉलॉजी, सोलापूर	६९.३३%	४
५	४७८८	रेवणकर सचिन अशोक	वालचंद इन्स्टिट्यूट ऑफ टेक्नॉलॉजी, सोलापूर	६९%	५

एम.ई. मेकॅनिकल (डिझाईन इंजिनियरिंग)

अ. क्र.	बैठक क्रमांक	विद्यार्थ्याचे नाव	कॉलेजचे नाव	शेकडा गुण	गुणवत्ता क्रमांक
१	४८०८	सांळुखे संतोष भारत	कॉलेज ऑफ इंजिनियरिंग, पंढरपूर	८२.४७%	१
२	४७९३	अराध्ये अतुल श्रीपाद	कॉलेज ऑफ इंजिनियरिंग, पंढरपूर	७६.२५%	२
३	४७९६	गिड्डे रणजितसिंह रामकृष्णा	कॉलेज ऑफ इंजिनियरिंग, पंढरपूर	७३.०५%	३
४	४८०३	शेटे आनंद मुनीप्पा	कॉलेज ऑफ इंजिनियरिंग, पंढरपूर	७१.२३%	४
५	४७९७	कांबळे दत्तात्रय पांडूरंग	कॉलेज ऑफ इंजिनियरिंग, पंढरपूर	७१.१७%	५

बी. एड.

अ. क्र.	बैठक क्रमांक	विद्यार्थ्याचे नाव	कॉलेजचे नाव	शेकडा गुण	गुणवत्ता क्रमांक
१	००९४२	तांबोळी आशमा दादामिया	कॉलेज ऑफ एज्युकेशन, बार्शी	७७.७५%	१
२	०१०५९	कांबळे विद्यादेवी मसू	कॉलेज ऑफ एज्युकेशन, बार्शी	७७.२५%	२
३	००९९६	नलावडे माधुरी शिवदास	कॉलेज ऑफ एज्युकेशन, बार्शी	७६.५०%	३
४	०१०६९	पवार अलोक विजय	कॉलेज ऑफ एज्युकेशन, बार्शी	७६.२५%	४
५	००८३३	आलूरे गणेश सुरेश	लक्ष्मीबाई म्हेत्रे कॉलेज ऑफ एज्युकेशन, अक्कलकोट	७४.५०%	५

बी.पी.एड.

अ. क्र.	बैठक क्रमांक	विद्यार्थ्यांचे नाव	कॉलेजचे नाव	शेकडा गुण	गुणवत्ता क्रमांक
१	१४१	चव्हाण दत्तात्रय हनुमंत	कॉलेज ऑफ एज्युकेशन, बार्शी	८७.७५%	१
१	१४०	भालेराव विठ्ठल जंगलू	कॉलेज ऑफ एज्युकेशन, बार्शी	८७.७५%	१
२	१६०	हिमम सिंग रॉबर्ट	कॉलेज ऑफ एज्युकेशन, बार्शी	८६.८३%	२
३	१४६	बहिरे वैभव कृष्णा	कॉलेज ऑफ एज्युकेशन, बार्शी	८५.९१%	३
४	१५०	देशपांडे अश्विनी मुकुंदराव	कॉलेज ऑफ एज्युकेशन, बार्शी	८५.७५%	४
५	१४५	बाबर सतीश दत्तात्रय	कॉलेज ऑफ एज्युकेशन, बार्शी	८५%	५

बी. एस्सी

अ. क्र.	बैठक क्रमांक	विद्यार्थ्यांचे नाव	कॉलेजचे नाव	शेकडा गुण	गुणवत्ता क्रमांक
१	२०५०८	उत्पात ओंकार सुहास	श्री शिवाजी महाविद्यालय, बार्शी	८९.९६%	१
२	२०८१९	गरड नागनाथ रमेश	संगमेश्वर महाविद्यालय, सोलापूर	८३.९६%	२
३	२०५२८	बोदरे राजेंद्र उत्तम	शंकरराव मोहिते महाविद्यालय, अकलूज	८३.१२%	३
४	२०८७२	क्षीरसागर राधाबाई चंद्रकांत	संगमेश्वर महाविद्यालय, सोलापूर	८३.०८%	४
५	२०१३३	क्षीरसागर ज्योति किरण	वालचंद कला व विज्ञान महाविद्यालय, सोलापूर	८२.२४%	५

बी. एस्सी (इंटरप्रेनरशिप)

अ. क्र.	बैठक क्रमांक	विद्यार्थ्यांचे नाव	कॉलेजचे नाव	शेकडा गुण	गुणवत्ता क्रमांक
१	४३००१	बनसोडे अंजू गंगाधर	लोकमंगल बायोटेक्नॉलॉजी कॉलोज, वडाळा	६२.७६%	१
२	४३००६	पवार सोमनाथ विलास	लोकमंगल बायोटेक्नॉलॉजी कॉलोज, वडाळा	६०%	२
३	४३००३	गोरे सुकेशनी मारुती	लोकमंगल बायोटेक्नॉलॉजी कॉलोज, वडाळा	५९.४०%	३
४	४३००४	मुडाबे पद्माकर काकासाहेब	लोकमंगल बायोटेक्नॉलॉजी कॉलोज, वडाळा	५८.८८%	४
५	४३००२	बोराडे अश्विनी श्रीमंत	लोकमंगल बायोटेक्नॉलॉजी कॉलोज, वडाळा	५८.६०%	५

बी. एस्सी (बायोटेक्नॉलॉजी)

अ. क्र.	बैठक क्रमांक	विद्यार्थ्यांचे नाव	कॉलेजचे नाव	शेकडा गुण	गुणवत्ता क्रमांक
१	०३१११	मोरे कुलदीप दिलीप	लोकमंगल बायोटेक्नॉलॉजी कॉलेज, वडाळा	८२.१६%	१
२	०३१०१	कापसे प्राची महादेव	लोकमंगल बायोटेक्नॉलॉजी कॉलेज, वडाळा	७८.६०%	२
३	०३११९	धोरात स्वप्नील लहू	लोकमंगल बायोटेक्नॉलॉजी कॉलेज, वडाळा	७६.२४%	३
४	०३०३०	जिंदम आमला परशुराम	वालचंद महाविद्यालय, सोलापूर	७३.९६%	४
५	०३०८९	गोडगे अजिंक्य अशोक	लोकमंगल बायोटेक्नॉलॉजी कॉलेज, वडाळा	७३.३२%	५

बी. एस्सी (इ.सी.एस.)

अ. क्र.	बैठक क्रमांक	विद्यार्थ्यांचे नाव	कॉलेजचे नाव	शेकडा गुण	गुणवत्ता क्रमांक
१	०८२३१	महामुनी सचिन अरविंद	सांगोला महाविद्यालय, सांगोला	७६.६७%	१
२	०८१७३	बंडगर प्रतीक्षा माणिक	सांगोला महाविद्यालय, सांगोला	७५.७३%	२
३	०८२७२	शिंदे स्वप्नाली गोरखनाथ	सांगोला महाविद्यालय, सांगोला	७५.६७%	३
४	०८२६६	शिंदे निशा भारत	सांगोला महाविद्यालय, सांगोला	७४.३७%	४
५	०८१७८	चव्हाण गणेश शिवराम	सांगोला महाविद्यालय, सांगोला	७४.१०%	५

ड) सन २०११ मध्ये झालेल्या विद्यापीठाच्या वार्षिक परीक्षेमध्ये प्रथम क्रमांक मिळविलेल्या विद्यार्थी/विद्यार्थिनीकरीता देण्यात आलेल्या सुवर्ण पदकांची माहिती

अ.क्र.	पारितोषिक प्राप्त विद्यार्थी/ विद्यार्थिनिचे नांव	परीक्षा	महाविद्यालयाचे नाव	पारितोषिक पुरस्कृत देणगीदाराची नाव
१	२	३	४	५
१	कु. चौगुले श्रीदेवी अंकुश	बी.ए. (मराठी)	कर्मवीर भाऊराव पाटील महाविद्यालय, पंढरपूर	कै. सरस्वती व कै. निवृत्ती बंडगर यांचे स्मरणार्थ प्रा. डॉ. बी.पी. बंडगर कुलगुरू यांचे तर्फे सुवर्ण पदक
२	कु. देशमुख शैलजा पांडुरंग	एम.एस्सी (ऑरगॅनिक केमिस्ट्री)	रसायनशास्त्र संकुल सोलापूर विद्यापीठ	कै. सुनिता बाबासाहेब बंडगर स्मरणार्थ प्रा. डॉ. बी.पी. बंडगर कुलगुरू यांचे तर्फे सुवर्ण पदक
३	कु. करवा उर्मिला किशोरीलाल	बी. कॉम	डी.ए.व्ही. देशपांडे कॉलेज ऑफ कॉमर्स सोलापूर	कै. श्रीमती चंद्रभागा व कै. पांडुरंग बंडगर यांचे स्मरणार्थ प्रा. डॉ. बी.पी. बंडगर कुलगुरू यांचे तर्फे सुवर्ण पदक
४	श्री. उत्पात ओंकार सुहास	बी. एस्सी	श्री शिवाजी महाविद्यालय बार्शी	सौ. सोनाली बाबासाहेब बंडगर सुवर्णपदक प्रा. डॉ. बी.पी. बंडगर कुलगुरू यांचे तर्फे
५	श्री. मलगी मंगेश मुकुंद	बी. ई.	वालचंद इन्स्टिट्यूट ऑफ टेक्नॉलॉजी सोलापूर	मा.प्रा. डॉ. बाबासाहेब बंडगर कुलगुरू यांचे तर्फे सुवर्णपदक
६	श्री. बाबर संतोष बाबासाहेब	एम.एस्सी रसायनशास्त्र	रसायनशास्त्र संकुल सोलापूर विद्यापीठ, सोलापूर	श्री. केशव राजाराम जोशी, सोलापूर यांचे तर्फे सुवर्णपदक

प्रकरण २२ वा

सोलापूर विद्यापीठांतर्गत संलग्न महाविद्यालये/मान्यताप्राप्त संस्था यांची माहिती

सोलापूर विद्यापीठ अंतर्गत संलग्न पदवी व पदव्युत्तर महाविद्यालये व मान्यताप्राप्त संस्था यांची माहिती सन २०११-१२

अ.क्र.	महाविद्यालयाचे नाव	स्थापना दिनांक	फोन क्रमांक वेब साईट	प्राचार्याचे नाव व शैक्षणिक पात्रता	कायम/ प्रभारी
१	२	३	४	५	६
१	ए.आर. बुर्ला महिला वरिष्ठ महाविद्यालय, २१३, साखर पेठ, (आशिकल मैदान) पोस्ट बॉक्स नं. ५१०, सोलापूर	२० ऑगस्ट १९९०	फोन : ०२१७/२७४३९०८ फॅक्स : ०२१७/२७४३९०८	डॉ. सौ. श्रृती वडगबाळकर एम.ए. एम.फील. पी.एच.डी.एम.एड.	प्रभारी
२	ए.बी. पाटील इन्स्टिट्यूट ऑफ टेक्नॉलॉजी १८(२अे२) प्रताप नगर, विजापूर रोड, सोरेगांव ता. उ. सोलापूर, जि. सोलापूर.	जून २००८	फोन : ०२१७/२३४२९९ फॅक्स : ०२१७/२३४२२१	डॉ. एस.पी. कल्लूरकर बी.ई., एम.ई., पीएच.डी. एम.एम.एस., डी.व्ही.एस.	कायम
३	अर्धनारी नटेश्वर महाविद्यालय, वेळापूर ता. माळशिरस, जि. सोलापूर - ४१३ ११३	१ ऑगस्ट २००१	फोन : ०२१८५/२४५४०८	डॉ. एस. व्ही. नाळे एम.ए., पीएच.डी.	कायम
४	औषधनिर्माणशास्त्र महाविद्यालय, माळेवाडी, अकलूज, ता. माळशिरस, जि. सोलापूर	२००८	फोन : ०२१८५/२२४२४३ फॅक्स : ०२१८५/२२३४०२	डॉ. प्रशांत विद्याधर बोधे एम.फार्म, पीएच.डी.	कायम
५	बबनरावजी शिंदे शिक्षणशास्त्र महाविद्यालय, मोडनिंब, ता. माढा, जि. सोलापूर.	२००७	फोन : ०२१८३/२३०९०९	श्री. एस. एल. भंगाळे एम.ए. एम.फील.	कायम
६	बळीरामदादा बनसोडे शिक्षणशास्त्र महाविद्यालय, चळे, ता. पंढरपूर, जि. सोलापूर.	२००६	फोन : ०२१८६/२३२७७७ फॅक्स : ०२१८६/२४८२३१	श्री. डी. एम. वाघमोडे एम.ए., एम.एड्., (एस.ई.टी.)	प्रभारी
७	बी. पी. सुलाखे कॉमर्स कॉलेज, बार्शी, ता. बार्शी, जि. सोलापूर - ४१३ ४११	जून १९६९	फोन : ०२१८४/२२२५३१ फॅक्स : ०२१८४/२२६२६२	डॉ. एन. के. हिप्परकर एम.एस्सी.,एम.फील.,एल.एल.बी.,डी.सी.एम.	प्रभारी
८	ब्रह्मदेवदादा माने इन्स्टिट्यूट ऑफ टेक्नॉलॉजी, गट नं. १३७, बेलाटी, ता. उ. सोलापूर, जि. सोलापूर	जून २००६	फोन : ०२१७/२२९३८ २२/४२/४३ फोन : ०२१७/२२८३६६	डॉ. एम.एस. पवार एम.ई., पीएच.डी.	कायम
९	बाबुराव पाटील कॉलेज ऑफ आर्टस् अॅन्ड सायन्स, मु. पो. अनगर, ता. मोहोळ, जि. सोलापूर	२००१	फोन : ०२२१८९/२४८६६६	डॉ. सी. एस. सूर्यवंशी एम.एस्सी., पीएच.डी.	कायम

अ.क्र.	अनुदानित/ विनाअनुदानित	महाविद्यालयाचा प्रकार	महाविद्यालयामधील उपलब्ध विद्याशाखा	महाविद्यालयाची व्यवस्थापनाचा प्रकार	संलग्नतेचा प्रकार	नॅक मानांकन
	७	८	९	१०	११	१२
१	अनुदानित	फक्त मुलींसाठी	कला, वाणिज्य (बी.ए.बी.कॉम., बी.सी.ए.)	खाजगी अनुदानित	निरंतर/तात्पुरती	बी +
२	कायम विनाअनुदानित	मुले-मुली एकत्रित	अभियांत्रिकी बी.ई.	खाजगी कायम विनाअनुदानित	तात्पुरती	--
३	कायम विनाअनुदानित	मुले-मुली एकत्रित	कला बी.ए.	खाजगी कायम विनाअनुदानित	तात्पुरती	--
४	कायम विनाअनुदानित	मुले-मुली एकत्रित	फार्मसी, बी. फार्म	स्थानिक संस्था विनाअनुदानित	तात्पुरती	--
५	कायम विनाअनुदानित	मुले-मुली एकत्रित	शिक्षणशास्त्र बी.एड.	स्थानिक संस्था कायम विनाअनुदानित	तात्पुरती	--
६	कायम विनाअनुदानित	मुले-मुली एकत्रित	शिक्षणशास्त्र बी.एड.	स्थानिक संस्था कायम विनाअनुदानित	तात्पुरती	--
७	अनुदानित/ विनाअनुदानित	मुले-मुली एकत्रित	वाणिज्य बी.कॉम.एम.कॉम. बीसीए.एम.फिल	खाजगी अनुदानित	निरंतर/तात्पुरती	सी ++
८	कायम विनाअनुदानित	मुले-मुली एकत्रित	अभियांत्रिकी एम.बी.ए. बी.ई. एम.ई.	खाजगी कायम विना अनुदानित	तात्पुरती	--
९	अनुदानित	मुले-मुली एकत्रित	कला व विज्ञान बी.एस्सी बी. ए.	खाजगी अनुदानित	निरंतर	--

१	२	३	४	५	६
१०	बी.बी. ए. व बी.सी. ए. महाविद्यालय, माढा, ता. माढा, जि. सोलापूर	जानेवारी २०१०	फोन : ०२१८३/२३५२१० फॅक्स : ०२१८३/२३५२१०	श्री. ए.डी. देशमुख एम.सी.ए.	प्रभारी
११	भाई छत्रुसिंग चंदेले कॉलेज ऑफ सोशल वर्क, १६३ अ, रेल्वेलाईन, जुना एम्प्लायमेंट चौक, सोलापूर.	१९९४	फोन : ०२१७/२३१७२८२	एस.बी. गायकवाड बी.एस्सी. एम.एस. डब्ल्यू	प्रभारी
१२	भारत महाविद्यालय, जेऊर (म. रेल्वे), ता. करमाळा, जि. सोलापूर	जून १९९५	फोन : ०२१८२/२४२०४२ फॅक्स : ०२१८२/२४२०४२	डॉ. अनंत बाळू शिंगाडे एम.ए. पीएच.डी.	कायम
१३	भारतरत्न इंदिरा गांधी अभियांत्रिकी महाविद्यालय, सोलापूर-पुणे नॅशनल हायवे नं. ९, गट नं. ५८/३, केगाव, सोलापूर.	६ जून २००६	फोन : ०२१७/२५००४८० फॅक्स : ०२१७/२३५१४८०	डॉ. एम. ए. व्यंकटेश एम.ई. पीएच.डी.	प्रभारी
१४	भगवंत इन्स्टिट्युट ऑफ टेक्नॉलॉजी, ताड सौंदणे रोड, सुभाष नगर, बार्शी, जि. सोलापूर.	जून २०११	फोन : ०२१८४/२२००७०/७१/७२ फॅक्स : ०२१८४/२२००२१	---	---
१५	छत्रपती शिवाजी नाईट कॉलेज ऑफ आर्टस ॲन्ड कॉमर्स, मुरारजी पेठ, सोलापूर - ४१३ ००१.	४ जुलै १९८९	फोन : ०२१७/२६२०९३३	श्री. सुरेश किसनराव पवार एम.ए. मराठी (पीई)	कायम
१६	छत्रपती शिवाजी शारीरिक शिक्षणशास्त्र महाविद्यालय, मोहोळ, ता. मोहोळ, जि. सोलापूर - ४१३ २१३.		महाविद्यालय बंद आहे. प्रवेश नाहीत.		
१७	कॉलेज ऑफ आर्किटेक्चर, सर्व्हे नं. ६३/१ अ, एफपी नं. ३४, उजनी कॉलनी, टी.व्ही. टॉवरच्या पाठीमागे, कुमठा नाका, सोलापूर.	१९९३	फोन : ०२१७/२६०३९५० फॅक्स : ०२१७/२६०२१८८	आर्कि. सविता दिपाली एम.आर्च. (प्रथम वर्ग)	कायम
१८	कॉलेज ऑफ फार्मसी, १ जुळे सोलापूर, विजापूर रोड, सोलापूर.	१९९३	फोन : ०२१७/२३४३७६० फॅक्स : ०२१७/२३४१३८०	श्री. रविकांत यशवंतराव पाटील एम. फार्म.	कायम
१९	कॉलेज ऑफ इंजिनियरींग मु. पो. सासुरे, वैराग, ता. बार्शी	जुलै २०१०	फोन : ०२१८४/२४०७००	श्री. के. आर. पाटील एम.ई.	प्रभारी

	७	८	९	१०	११	१२
१०	कायम विनाअनुदानित	मुले-मुली एकत्रित	वाणिज्य बी.सी.ए.	खाजगी/ कायम विनाअनुदानित	तात्पुरती	--
११	अनुदानित	मुले-मुली एकत्रित	समाजकार्य एम.एस.डब्ल्यू	खाजगी अनुदानित	तात्पुरती	--
१२	अनुदानित	मुले-मुली एकत्रित	कला बी.ए.	खाजगी अनुदानित	निरंतर	सी +
१३	कायम विनाअनुदानित	मुले-मुली एकत्रित	अभियांत्रिकी बीई.एम.ई. एम.सी.ए. एम.बी.ए.	खाजगी कायम विना अनुदानित	तात्पुरती	--
१४	कायम विनाअनुदानित	मुले-मुली एकत्रित	अभियांत्रिकी बी.ई.	स्थानिक संस्था कायम विनाअनुदानित	तात्पुरती	--
१५	अनुदानित	मुले-मुली एकत्रित	कला, वाणिज्य, बी.कॉम., एम.ए., एम.कॉम., बी.ए.	स्थानिक संस्था अनुदानित	निरंतर	बी +
१६			महाविद्यालय बंद आहे. प्रवेश नाहीत.			
१७	कायम विनाअनुदानित	मुले-मुली एकत्रित	आर्किटेक्चर बी आर्किटेक्चर	खाजगी कायम विना अनुदानित	तात्पुरती	--
१८	विनाअनुदानित	मुले-मुली एकत्रित	फार्मसी बी.फार्म एम. फार्मसी	खाजगी विनाअनुदानित	तात्पुरती	--
१९	विनाअनुदानित	मुले-मुली एकत्रित	अभियांत्रिक बी.ई.	खाजगी विनाअनुदानित	तात्पुरती	--

१	२	३	४	५	६
२०	कॉलेज ऑफ एज्युकेशन, बार्शी, ता. बार्शी, जि. सोलापूर - ४१३ ४११	जून १९९६	फोन : ०२१८४/२२३११४ फॅक्स : ०२१८४/२२२५६९	डॉ. (सौ.) व्ही. यु. पवार एम.ए. एम.एड. एम.फिल., पीएच.डी.	कायम
२१	कॉलेज ऑफ इंजिनिअरिंग, गोपाळपूर, पंढरपूर, ता. पंढरपूर, जि. सोलापूर - ४१३ ३०४	१७.०८.१९९८	फोन : ०२१८६/२२५०८३ फॅक्स : ०२१८६/२२५०८२	डॉ. एम. एम. मुकुणे बी.ई. एम.ई., पीएच.डी.	प्रभारी
२२	सी.बी.खेडगीज बसवेश्वर सायन्स राजा विजयसिंह कॉमर्स, राजा जयसिंह आर्टस् कॉलेज, अक्कलकोट ता. अक्कलकोट, जि. सोलापूर.	जून १९७०	फोन : ०२१८१/२२०२२७ फॅक्स : ०२१८१/२२०८३७	श्री. व्ही. के. झिपरे एम.एस्सी., एम.फिल. डी.सी.एस.	प्रभारी
२३	डी.ए.व्ही. कॉलेज ऑफ आर्टस अॅन्ड सायन्स, रविवार पेठ, सोलापूर	१९४०	फोन : ०२१७/२३२३१९३ फॅक्स : ०२१७/२७२८९००	डॉ. एस. के. वडगबाळकर एम.एस्सी., पीएच.डी.	प्रभारी
२४	डी. ए. व्ही. वेलणकर कॉलेज ऑफ कॉमर्स, दयानंद नगर, रविवार पेठ, सोलापूर - ४१३ ००२.	जून १९५२	फोन : ०२१७/२३२३१९३ फॅक्स : ०२१७/२७२८९००	डॉ. ए. के. गवई एम.कॉम., पीएच.डी.	कायम
२५	डी. जी. बी. दयानंद लॉ कॉलेज, दयानंद नगर, रविवार पेठ, सोलापूर.	जून १९६४	फोन : ०२१७/२३२३१९५ फॅक्स : ०२१७/२७२८९००	डॉ. यु. मंगापतीराव बी.एस्सी., एम.ए., एल.एल.एम. पीएच.डी. (लॉ.)	कायम
२६	डी. पी. बी. दयानंद कॉलेज ऑफ एज्युकेशन, दयानंद नगर, रविवार पेठ, सोलापूर.	१९५५	फोन : ०२१७/२३७३२३७/२३७४४०० फॅक्स : ०२१७/२७२८९००	श्री. एस. बी. क्षीरसागर एम.एस्सी., एम.एड. नेट, पीएच.डी.	कायम
२७	दिलीप कॉलेज ऑफ फिजिकल एज्युकेशन, खांडवी, ता. बार्शी, जि. सोलापूर - ४१३ ४११	१९९३	फोन : ०२१८४/२२५३२४ फॅक्स : ०२१८४/२२५०००	श्री. आर. बी. बारगुंळे एम.पी.एड्.	प्रभारी

	७	८	९	१०	११	१२
२०	अनुदानित विनाअनुदानित	मुले-मुली एकत्रित	शिक्षणशास्त्र व शारीरिक शिक्षणशास्त्र, बी.एड. बी.पी.एड. एम.एड.एम.पी.एड.	खाजगीअनुदानित खाजगी विना अनुदानित	निरंतर/तात्पुरती	बी ++
२१	कायम विनाअनुदानित	मुले-मुली एकत्रित	अभियांत्रिकी बी.ई., एम.ई., एम.बी.ए.	खाजगी कायम विना अनुदानित	निरंतर	--
२२	अनुदानित	मुले-मुली एकत्रित	कला, वाणिज्य, विज्ञान, बी.ए., बी.कॉम., बी.एस्सी., एम.ए.	खाजगी अनुदानित/ विना अनुदानित	निरंतर	बी +
२३	अनुदानित	मुले-मुली एकत्रित	कला/विज्ञानशाखा बी.ए., एम.ए., बी.एस्सी., बी.एस्सी. (ईसीएस), एम.एस्सी	खाजगी अनुदानित	निरंतर	बी +
२४	अनुदानित	मुले-मुली एकत्रित	वाणिज्य बी.कॉम., एम.कॉम., बी.सी.ए. एम.बी.ए.	खाजगी अनुदानित	निरंतर	बी
२५	अनुदानित	मुले-मुली एकत्रित	विधी, प्री.लॉ. एल.एल.बी., एल.एल.एम.	खाजगी अनुदानित	निरंतर	बी
२६	अनुदानित	मुले-मुली एकत्रित	शिक्षणशास्त्र बी.एड. एम.एड्. पी.एचडी.	खाजगी अनुदानित	निरंतर	बी +
२७	कायम विनाअनुदानित	मुले-मुली एकत्रित	शारीरिक शिक्षणशास्त्र बी.पीएड	खाजगी कायम विना अनुदानित	तात्पुरती	--

१	२	३	४	५	६
२८	देशभक्त संभाजीराव गरड महाविद्यालय, मंद्रुप हायवे नं. १४९, मोहोळ, ता. मोहोळ, जि. सोलापूर - ४१३ २१३	जून १९९०	फोन : ०२१८९/२३२२०८ फॅक्स : ०२१८९/२३२२०८	डॉ. तिकटे डी.एस. एम.ए.पीएच.डी.	कायम
२९	देशभक्त हरिनारायण बंकटलाल सोनी कॉलेज, १०५/२ब, वैष्णवी नगर, वैष्णवी नगर जवळ, विजापूर रोड, सोलापूर.	३ जुलै २००६	फोन : ०२१७/२३०१३६६ फॅक्स : ०२१७/२३४१३६६	डॉ. सुधा राठी एम.ए.पीएच.डी.	कायम
३०	डॉ. पी.डी. पाटील कॉलेज ऑफ कॉम्प्युटर सायन्स ॲन्ड मॅनेजमेंट स्टडीज, झरे, ता. करमाळा, जि. सोलापूर.	ऑगस्ट २००७	फोन : ०२१८२/२०२०७० फॅक्स : ०२१८२/२२०१४२	श्री. जयप्रकाश कोंडिबा बिले एम.कॉम.	कायम
३१	फॅबटेक टेक्निकल कॅम्पस कॉलेज ऑफ इंजिनियरींग ॲन्ड रिसर्च गट नं. ५६५/१, पंढरपूर रोड, सांगोला	२०११	फोन : ०२१८७/२२३००० फॅक्स : ०२१८७/२२३००३	डॉ. सतिश सुरेश तानवडे एम.ई. पी.एच.डी.	कायम
३२	गुरुसिध्द मल्लेश्वर केंद्र संचलित बी.बी.ए. व बी.सी.ए. महाविद्यालय, शिवगिरी, जेऊर रोड, अक्कलकोट, ता. अक्कलकोट, जि. सोलापूर.	२००७	फोन : ०२१८१/२२२२१२ फॅक्स : ०२१८१/२२२२१२	श्री. एस. एस. जवळगे	प्रभारी
३३	ग्रीन फिंगर्स कॉलेज ऑफ कॉम्प्युटर ॲन्ड टेक्नॉलॉजी, शंकरनगर, अकलूज, ता. माळशिरस, जि. सोलापूर	जुलै २००७	फोन : ०२१८५/२२३२२५ फॅक्स : ०२१८५/२२३२२५	श्री. एस. एन. सोनटक्के	प्रभारी
३४	गांधीनाथा रंगजी बीसीए महाविद्यालय, १३, बुधवार पेठ, जैन बोर्डींग कॅम्पस, बार्शीवेस, सोलापूर.	१७ सप्टेंबर २००९	फोन : ०२१७/२३२७०४० फॅक्स : ०२१७/२६२४९००	डॉ. आर. जी. बीडकर पीएच.डी.	प्रभारी
३५	हिराचंद नेमचंद कॉलेज ऑफ कॉमर्स, सेठ वालचंद हिराचंद मार्ग, अशोक चौक, सोलापूर - ४१३ ००६	१९७२	फोन : ०२१७/२६५६१०० फॅक्स : ०२१७/२६५१२१	डॉ. बी. एन. बारकुल एम.ए., पी.एच.डी.बी.लीब	कायम

	७	८	९	१०	११	१२
२८	अनुदानित विनाअनुदानित	मुले-मुली एकत्रित	कला, वाणिज्य, बी.ए., बी.कॉम., बी.सी.ए.	स्थानिक संस्था / अनुदानित / विना अनुदानित	निरंतर/तात्पुरती	सी
२९	कायम विनाअनुदानित	मुले-मुली एकत्रित	वाणिज्य/विज्ञान बी.बी.ए., बी.सी.ए. बी.एस्सी (इसीएस)	खाजगी कायम विना अनुदानित	तात्पुरती	--
३०	कायम विना अनुदानित	मुले-मुली एकत्रित	वाणिज्य बीसी.ए., पी.जी.डी.सी.ए.	स्थानिक संस्था विना अनुदानित	तात्पुरती	--
३१	कायम विना अनुदानित	मुले-मुली एकत्रित	इंजिनियरींग बी. ई.	स्थानिक संस्था कायम विना अनुदानित	तात्पुरती	--
३२	कायम विना अनुदानित	मुले-मुली एकत्रित	वाणिज्य, विज्ञान (बी.बी.ए., बी.सी.ए., बी.एस्सी. (इसीएस)	खाजगी विना अनुदानित	तात्पुरती	--
३३	कायम विना अनुदानित	मुले-मुली एकत्रित	वाणिज्य, विज्ञान (बी.सी.ए.), बी.एस्सी. (इसीएस) एम.सी.ए. (सायन्स) एम.एस्सी (कॉम्प्यु. सायन्स)	खाजगी विनाअनुदानित	तात्पुरती	--
३४	कायम विना अनुदानित	मुले-मुली एकत्रित	वाणिज्य बी.सी.ए.	स्थानिक संस्था कायम विना अनुदानित	तात्पुरती	--
३५	अनुदानित	मुले-मुली एकत्रित	वाणिज्य, व्यवस्थापन बी.कॉम., एम.कॉम. बी.बी.ए., बी.सी.ए., एम.बी.ए.	स्थानिक संस्था अनुदानित	निरंतर	ए ग्रेड

१	२	३	४	५	६
३६	हेमुजी चंदेले महाविद्यालय, शेळगांव (आर), ता. बार्शी, जि. सोलापूर	जून २००७	फोन : ०२१८४/२४८३५३	डॉ. पी.एन. जाधव एम.ए.(हिन्दी-मराठी)पीएच.डी.	प्रभारी
३७	इन्स्टिट्यूट ऑफ कॉम्प्युटर अँन्ड मॅनेजमेंट स्टडीज, कासेगाव रोड, पंढरपूर, ता. पंढरपूर, जि. सोलापूर	२००९	फोन : ०२०८६/२३२२३२/३३	डॉ. एन.व्ही. सूर्यवंशी एम.एस्सी.पीएच.डी.	कायम
३८	जय जगदंबा शिक्षणशास्त्र महाविद्यालय वैराग, ता. बार्शी, जि. सोलापूर (बी.एड.)	२००५	फोन : ०२१८४/२४०००२ फॅक्स : ०२१८४/२४०००९	डॉ. एस.एल. तांबे एम.ए., एम.एड., पीएच.डी.	प्रभारी
३९	जय जगदंबा शिक्षणशास्त्र महाविद्यालय वैराग, ता. बार्शी, जि. सोलापूर (एम.एड.)	२००७	फोन : ०२१८४/२४०००२ फॅक्स : ०२१८४/२४०००९	डॉ. एस.एल. तांबे एम.ए., एम.एड., पीएच.डी.	प्रभारी
४०	जय जगदंबा वरिष्ठ विज्ञान महाविद्यालय, वैराग, ता. बार्शी, जि. सोलापूर	२००९	फोन : ०२१८४/२४०००४ फॅक्स : ०२१८४/२४०००९	श्री. जी. बी. घोडके एम.एस्सी. बी.एड्.	प्रभारी
४१	जय जगदंबा बी.सी.ए. महाविद्यालय, वैराग, ४२२, इंदिरा नगर, ता. बार्शी, जि. सोलापूर		महाविद्यालय बंद आहे. फक्त संलग्नता घेतली आहे.		
४२	कस्तुराबाई कॉलेज ऑफ एज्युकेशन, शेठ वालचंद हिराचंद मार्ग, अशोक चौक, सोलापूर	१९७०	फोन : ०२१७/२३९१७४४,२३९००९४ फॅक्स : ०२१७/२६५१७०५	डॉ. एस. एस. गणापूर एम.ए., एम.एड., डीसीए, पीएच.डी.	प्रभारी
४३	के.पी. मंगळवेढेकर इन्स्टिट्यूट ऑफ मॅनेजमेंट करियर डेव्हलपमेंट अँन्ड रिसर्च, १५६ बी, रेल्वे लाईन, एच.डी. हायस्कूल कॅम्पस, सोलापूर	मे १९९७	फोन : ०२१७/२३१००२९	डॉ. पी. आर. हिरेमठ एम.कॉम, पीएच. डी.	प्रभारी
४४	कै. संतोष भीमराव पाटील आर्टस्, सायन्स अँन्ड कॉमर्स कॉलेज, मंद्रुप, ता.द. सोलापूर, जि. सोलापूर - ४१३ २२१	२६ जुलै २००१	फोन : ०२१७/२२५५८४७ फॅक्स : ०२१७/२२५५८४७	डॉ. बी. एम. भांजे एम.ए., पीएच. डी.	कायम

	७	८	९	१०	११	१२
३६	कायम विनाअनुदानित	मुले-मुली एकत्रित	विज्ञानशाखा बी.एस्सी. (ई.सी.एस.)	खाजगी कायम विनाअनुदानित	तात्पुरती	--
३७	कायम विनाअनुदानित	मुले-मुली एकत्रित	विज्ञानशाखा बी.बी.ए., बी.एस्सी (इसीएस)	खाजगी विनाअनुदानित	तात्पुरती	--
३८	कायम विना अनुदानित	मुले-मुली एकत्रित	शिक्षणशास्त्र बी.एड्.	खाजगी कायम विनाअनुदानित	तात्पुरती	--
३९	कायम विना अनुदानित	मुले-मुली एकत्रित	पदव्युत्तर शिक्षणशास्त्र एम.एड.	खाजगी कायम विना अनुदानित	तात्पुरती	--
४०	कायम विना अनुदानित	मुले-मुली एकत्रित	विज्ञान बी.एस्सी.	खाजगी कायम विना अनुदानित	तात्पुरती	--
४१			महाविद्यालय बंद आहे. फक्त संलग्नता घेतली आहे.			
४२	अनुदानित / विना अनुदानित	मुले-मुली एकत्रित	शिक्षणशास्त्र बी.एड.एम.एड.एम.फिल	स्थानिक संस्था अनुदानित/विना अनुदानित	निरंतर	बी
४३	कायम विनाअनुदानित	मुले-मुली एकत्रित	वाणिज्य बी.बी.ए., बी.सी.ए.	स्थानिक संस्था विनाअनुदानित	तात्पुरती	--
४४	अनुदानित	मुले-मुली एकत्रित	कला, वाणिज्य, बी.ए., बी.कॉम.	स्थानिक संस्था अनुदानित	निरंतर	--

१	२	३	४	५	६
४५	कै. आमदार काकासाहेब साळुंके-पाटील आर्टस अॅन्ड सायन्स कॉलेज, जवळे, ता. सांगोला, जि. सोलापूर.	३० जुलै २००१	फोन : ०२१८७/२४२६०० फॅक्स : ०२१८७/२४२६००	श्री. बी.एस. गायकवाड एम.ए.	प्रभारी
४६	कर्मयोगी बबनरावजी शिंदे महाविद्यालय, कुर्डुवाडी, ता. माढा, जि. सोलापूर	---------- सदर महाविद्यालय बंद आहे. तथापी संलग्नता चालू आहे --------			
४७	कर्मवीर भाऊराव पाटील महाविद्यालय, पंढरपूर, जुना कराड नाका, पंढरपूर, जि. सोलापूर-४१३३०४	जून १९६०	फोन : ०२१८६/२२३१०४ फॅक्स : ०२१८६/२२८२५८	डॉ. के.एन. गणगे एम.एस्सी. पीएच.डी.	कायम
४८	कर्मवीर औदुंबर पाटील विधी महाविद्यालय, पंढरपूर, जुना कराड नाका, पंढरपूर, ता. पंढरपूर, जि. सोलापूर.	२००३	फोन : ०२१८६/२२०२५७	आराध्ये सचिन लाला	प्रभारी
४९	कर्मयोगी अभियांत्रिकी महाविद्यालय, शेळवे, ता. पंढरपूर, जि. सोलापूर	ऑगस्ट २००९	फोन : ०२१८६/२५०२००,२५०३०० फॅक्स : ०२१८६/२५०३०५	डॉ. बी.ए. मुजावर एम.ई.(केमिकल) पीएच.डी.	कायम
५०	लक्ष्मीबाई भाऊराव पाटील महिला महाविद्यालय, सम्राट चौक, सोलापूर	जून १९८९	फोन : ०२१७/२६२०६०२ फॅक्स : ०२१७/२६२०६०२	श्री. सिताराम नारायण गोसावी एम.ए.बी.एड. नेट/सेट	कायम
५१	लोकमंगल बायो-टेक्नॉलॉजी कॉलेज, वडाळा, ता.उ. सोलापूर, जि. सोलापूर	२००५	फोन : ०२१७/२७३५५२१ फॅक्स : २०१७/२२४६४६८	डॉ. रविंद्र गोपाळ बीडकर एम.एस्सी, पीएच. डी.	कायम
५२	एल.पी.एस. मास्टर ऑफ एज्युकेशन (एम.एड.) महाविद्यालय, माढा, शेटफळ रोड, माढा, ता. माढा, जि. सोलापूर	१७ जुलै २००९	फोन : ०२१८३/२३५२३२ फॅक्स : २०१८३/२२३४५३	डॉ. श्रीमती आर. व्ही. इंगळे एम.ए.एम.एड.पीएच. डी.	प्रभारी
५३	माऊली महाविद्यालय, वडाळा, ता.उ. सोलापूर, जि. सोलापूर	१ ऑगस्ट २०००	फोन : ०२१७/२२४६५३० फॅक्स : २०१७/२२४६५३०	डॉ. जी.एन. चिट्टे एम.ए.,एम.फिल.एल.एल.बी.पीएच. डी.	कायम

	७	८	९	१०	११	१२
४५	कायम विनाअनुदानित	मुले-मुली एकत्रित	कला, बी.ए.	स्थानिकसंस्था कायम विनाअनुदानित	तात्पुरती	--
४६		---------- सदर महाविद्यालय बंद आहे. तथापी संलग्नता चालू आहे --------				
४७	अनुदानित	मुले-मुली एकत्रित	कला, वाणिज्य, विज्ञान, बी.ए., बी.कॉम. बी.एस्सी., एम.एस्सी., बी सी ए, बी.एस्सी (इसीएस)	खाजगी अनुदानित	निरंतर	ए ग्रेड
४८	कायम विनाअनुदानित	मुले-मुली एकत्रित	विधी बी.ए.एल.एल.बी.	स्थानिक संस्था कायम विनाअनुदानित	तात्पुरती	--
४९	कायम विनाअनुदानित	मुले-मुली एकत्रित	अभियांत्रिकी बी.ई.	खाजगी कायम विनाअनुदानित	तात्पुरती	--
५०	अनुदानित	फक्त मुलींसाठी	कला, वाणिज्य बी.ए., बी.कॉम., बी.सी.ए.	स्थानिक संस्था अनुदानित	निरंतर / तात्पुरती	बी +
५१	कायम विनाअनुदानित	मुले-मुली एकत्रित	विज्ञान, बी.एस्सी. (बायो.), बी.एस्सी, (ईसीएस), बी.एस्सी. (उद्योजकता)	स्थानिक संस्था कायम विनाअनुदानित	तात्पुरती	--
५२	कायम विनाअनुदानित	मुले-मुली एकत्रित	शिक्षणशास्त्र एम.एड.	खाजगी कायम विनाअनुदानित	तात्पुरती	--
५३	अनुदानित	मुले-मुली एकत्रित	कला, वाणिज्य, बी.ए., बी.सी.ए.	खाजगी अनुदानित	निरंतर / तात्पुरती	--

१	२	३	४	५	६
५४	माऊली शिक्षणशास्त्र महाविद्यालय, वडाळा, ता.उ. सोलापूर, जि. सोलापूर	२००७	फोन : ०२१७/२२४६४७८ फॅक्स : ०२१७/२२४६४७९	डॉ. व्ही.एस. तोडकरी बी.एस्सी. एम.एड्. पीएच.डी.	प्रभारी
५५	मातोश्री लक्ष्मीबाई म्हेत्रे कॉलेज ऑफ एज्युकेशन, अक्कलकोट, ता.अक्कलकोट, जि. सोलापूर	जून २००७	फोन : ०२१८१/२२२८२२	श्री. के. यु. म्हेत्रे एम.एस्सी., एम.एड्.	प्रभारी
५६	मातोश्री गुरुबसव्वा कल्याणशेट्टी कला व वाणिज्य महिला महाविद्यालय, अक्कलकोट, ता. अक्कलकोट, जि. सोलापूर	जून २००८	फोन : ०२१८१/२२०६८९	डॉ. बी. एस. गुलशेट्टी एम.ए., पीएच.डी.	कायम
५७	महात्मा फुले कॉलेज ऑफ एज्युकेशन, अकलूज, ता. माळशिरस, जि. सोलापूर - ४१३ १०१	१० सप्टेंबर १९९०	फोन : ०२१८५/२२३४०८	डॉ. श्रीमती जयश्री अंबादास धुमाळ एम.एस्सी., एम.एड., पीएच.डी.	प्रभारी
५८	माणदेश महाविद्यालय, जुनोनी, ता. सांगोला, जि. सोलापूर	१० ऑगस्ट २००८	फोन : ०२१८७/२५६३५६	श्री. मारुती एकनाथ जगताप एम.ए., एम.फील	कायम
५९	महात्मा फुले शिक्षणशास्त्र महाविद्यालय, सांगोला, ता. सांगोला, जि. सोलापूर	२००९	फोन : ०२१८७/२२२०४५ फॅक्स : ०२१८७/२२११७०	डॉ. सौ. एस.पी. कुलकर्णी एम.ए.,एम.एड्., पीएच.डी.	कायम
६०	मदनसिंह मोहिते पाटील विज्ञान महाविद्यालय, मंगळवेढा, ता. मंगळवेढा, जि. सोलापूर	२००९	फोन : ०२१८८/२२१६१६ फॅक्स : ०२१८८/२२१५१५	डॉ. शहाजीराव भगवानराव देशमुख एम.एस्सी., पीएच.डी.	कायम
६१	नागेश करजगी आर्किड कॉलेज ऑफ इंजिनिअरिंग अँन्ड टेक्नॉलॉजी, गट नं. १६, सोलापूर-तुळजापूर रोड, तळे हिप्परगा, सोलापूर	२००८	फोन : ०२१७/२७३५००१, २ फॅक्स : ०२१७/२७३५००४	डॉ. जे.बी. दफेदार एम.ई., पीएच.डी., आयआयटी, मुंबई	कायम

	७	८	९	१०	११	१२
५४	कायम विनाअनुदानित	मुले-मुली एकत्रित	शिक्षणशास्त्र बी.एड., एम.एड.	खाजगी कायम विनाअनुदानित	तात्पुरती	--
५५	कायम विनाअनुदानित	मुले-मुली एकत्रित	शिक्षणशास्त्र बी.एड.	खाजगी कायम विनाअनुदानित	तात्पुरती	--
५६	कायम विनाअनुदानित	फक्ती मुलींसाठी	कला बी.ए.	खाजगी कायम विनाअनुदानित	तात्पुरती	--
५७	कायम विनाअनुदानित	मुले-मुली एकत्रित	शिक्षणशास्त्र बी.एड.	खाजगी कायम विनाअनुदानित	तात्पुरती	--
५८	कायम विनाअनुदानित	मुले-मुली एकत्रित	कला शाखा बी.ए.	खाजगी कायम विनाअनुदानित	तात्पुरती	--
५९	कायम [illegible]दानित	मुले-मुली एकत्रित	शिक्षणशास्त्र बी.एड.	[illegible] कायम [illegible]नित	तात्पुरती	--
६०	विनाअनुदानित	मुले-मुली एकत्रित	विज्ञानशाखा बी.एस्सी	स्थानिक संस्था विनाअनुदानित	तात्पुरती	--
६१	कायम विनाअनुदानित	मुले-मुली एकत्रित	इंजिनियरिंग शाखा बी.ई.एम.बी.ए.	खाजगी कायम विनाअनुदानित	तात्पुरती	--

१	२	३	४	५	६
६२	न्यु सातारा कॉलेज ऑफ बी.सी.ए. पंढरपूर, नवीन सोलापूर रोड, रिलायन्स पेट्रोल पंपासमोर, पंढरपूर, ता. पंढरपूर, जि. सोलापूर	२००९	फोन : ०२१८६/२२२४५३ फॅक्स : ०२१८६/२२२४५३	डॉ. रमेश अनंत दर्प एम.कॉम., पीएच.डी.	प्रभारी
६३	न्यु सातारा कॉलेज ऑफ मॅनेजमेंट, कोर्टी, मु.पो. कोर्टी, ता. पंढरपूर, जि. सोलापूर	जून २०१०	फोन : ०२१८६/२८२१२१ फॅक्स : ०२१८६/२२२४५३	डॉ. बी. पी. पवार एम.कॉम., पीएच.डी.	प्रभारी
६४	एन.बी. नवले सिंहगड कॉलेज ऑफ इंजिनियरिंग, पुणे-सोलापूर रोड, केंगाव, सोलापूर	जून २०१०	फोन : ०२१७/२५००६१०	डॉ. एस. एस. सरवदे एम.ई., पीएच.डी.,	कायम
६५	पार्वतीताड शिक्षणशास्त्र महाविद्यालय, मंगळवेढा, ता. मंगळवेढा, जि. सोलापूर	२००८	फोन : ०२१८८/२१९६१०	श्री. मधुकर अंबाजी पुंडगे एम.ए., पीएच.डी., एम.एड.	कायम
६६	प्रतापसिंह मोहिते पाटील महाविद्यालय, करमाळा, ता. करमाळा, जि. सोलापूर	२००७	फोन : ०२१८२/२२२२०८ फॅक्स : ०२१८२/२८४११०	डॉ. चंद्रकांत बिरा कोळेकर एम.एस्सी., एम.फील., पीएच.डी.	प्रभारी
६७	राजर्षी शाहू लॉ कॉलेज, बार्शी, ता. बार्शी, जि. सोलापूर - ४१३ ४११	जून १९७३	फोन : ०२१८४/२२४८३२	डॉ. एम. कृष्णमुर्ती एम.ए.,एम.एल., पीएच.डी.	कायम
६८	रुक्माई इन्स्टिट्यूट ऑफ टेक्नॉलॉजी, नेहरूनगर, विजापूर रोड, सोलापूर	ऑगस्ट २००६	फोन : ०२१७/२३०२५४१	श्री. अ. रा. अग्निहोत्री एम. एस्सी.	प्रभारी
६९	रयत शिक्षण संस्थेचे आर्टस अँन्ड कॉमर्स कॉलेज, माढा, ता. माढा, जि. सोलापूर ४१३ २०९	१९९०	फोन : ०२१८३/२३४०२६२	डॉ. पंजाबराव तुळशीराम रोंगे एम.ए., एम.फिल., पी.जी.टी.ई., पीएच.डी.	कायम

	७	८	९	१०	११	१२
६२	कायम विनाअनुदानित	मुले-मुली एकत्रित	वाणिज्य शाखा बी.सी.ए.	स्थानिक संस्था विनाअनुदानित	तात्पुरती	--
६३	विनाअनुदानित	मुले-मुली एकत्रित	व्यवस्थापन / वाणिज्य एम.बी.ए.	खाजगी कायम विनाअनुदानित	तात्पुरती	--
६४	विनाअनुदानित	मुले-मुली एकत्रित	अभियांत्रिकी बी.ई.	खाजगी कायम विनाअनुदानित	तात्पुरती	--
६५	कायम विनाअनुदानित	मुले-मुली एकत्रित	शिक्षणशास्त्र बी.एड.	स्थानिक संस्था विनाअनुदानित	तात्पुरती	--
६६	अनुदानित	मुले-मुली एकत्रित	विज्ञान शाखा बी.एस्सी	खाजगी अनुदानित	तात्पुरती	--
६७	अनुदानित	मुले-मुली एकत्रित	विधी बी.ए., एल.एल.बी. ५ वर्ष एल.एल.बी. ३ वर्ष	स्थानिक संस्था अनुदानित	निरंतर / तात्पुरती	सी +
६८	कायम विनाअनुदानित	मुले-मुली एकत्रित	वाणिज्य शाखा बी.सी.ए.	स्थानिक संस्था कायम विनाअनुदानित	तात्पुरती	--
६९	अनुदानित	मुले-मुली एकत्रित	कला, वाणिज्य शाखा बी.ए., बी.कॉम.	खाजगी अनुदानित	निरंतर	--

१	२	३	४	५	६
७०	राजीवजी गांधी बी.ए.बी.एड्. महाविद्यालय, वैराग, ता. बार्शी, जि. सोलापूर.	---------- सदर महाविद्यालय बंद आहे. तथापी संलग्नता चालू आहे --------			
७१	रणजितसिंह मोहिते पाटील महाविद्यालय, करमाळा, ता. करमाळा, जि. सोलापूर	१५ जुलै २००९	फोन : ०२१८२/२२००९९	डॉ. रामचंद्र गणपतराव खोसे एम.एस.सी., बी.एड्., एमफिल, पीएच.डी.	कायम
७२	राजसिंह मोहिते पाटील इन्स्टिट्यूट ऑफ मॅनेजमेंट स्टडीज, शंकरनगर, अकलूज, ता. माळशिरस, जि. सोलापूर	जुलै २००९	फोन : ०२१८५/२२२५०९		
७३	रुक्मिणी शिक्षणशास्त्र महाविद्यालय, चळे, ता. पंढरपूर, जि. सोलापूर	२००९	फोन : ९४२२३७८५६३	श्री. एम. के. माळी एम.ए., एम.एड.	प्रभारी
७४	राजाराम भोसले शिक्षणशास्त्र महाविद्यालय मु.पो. करोळे, ता. पंढरपूर, जि. सोलापूर	२०१०	फोन : ९७६६३६११४५ ९७९८०३८११९	डॉ. एन. बी. मुळे एम.ए., एम.एड., पीएच.डी., एम.फील	प्रभारी
७५	संगमेश्वर कॉलेज, सात रस्ता, सोलापूर-४१३ ००१	जून १९५३	फोन : ०२१७/२३१५५६६ फॅक्स :०२१७/२३१५५८८	डॉ. आर. व्ही. अन्यापनावर एम.एस्सी., पीएच.डी.	कायम
७६	सोलापूर सोशल असोसिएशनचे, आर्टस अॅन्ड कॉमर्स कॉलेज, नवीन इमारत, सैफी हॉस्पिटलच्या समोर, सिध्देश्वर पेठ, सोलापूर - ४१३ ००१	१९७८	फोन : ०२१७/२७२३२८९ फॅक्स : २१७/२७२३२७९	डॉ. एम.ए. दलाल एम.ए., एम.कॉम., एम.फील., एल.एल.बी., पीएच.डी.	कायम
७७	सोलापूर सोशल असोसिएशनचे, कॉलेज ऑफ एज्युकेशन, सि.स.क्र. १०६५९, सोलापूर - ४१३ ००५	१९९०	फोन : ०२१७/२७२३१२० फॅक्स : ०२१७/२७२३७९	डॉ. सौ. एम.एम. वडवान एम.ए., एम.फिल., एम.एड., पीएच.डी.	कायम

	७	८	९	१०	११	१२
७०		---------- सदर महाविद्यालय बंद आहे. तथापी संलग्नता चालू आहे --------				
७१	कायम विनाअनुदानित	मुले-मुली एकत्रित	वाणिज्य शाखा बी.सी.ए.	खाजगी संस्था कायम विनाअनुदानित	तात्पुरती	--
७२	कायम विनाअनुदानित	मुले-मुली एकत्रित	वाणिज्य शाखा बी.बी.ए., डी.बी.एम.	खाजगी कायम विनाअनुदानित	तात्पुरती	--
७३	कायम विनाअनुदानित	मुले-मुली एकत्रित	शिक्षणशास्त्र बी.एड.	खाजगी कायम विनाअनुदानित	तात्पुरती	--
७४	कायम विनाअनुदानित	मुले-मुली एकत्रित	विज्ञान शाखा बी.एस्सी	खाजगी विनाअनुदानित	तात्पुरती	--
७५	अनुदानित/ विनाअनुदानित	मुले-मुली एकत्रित	कला, वाणिज्य, विज्ञान, संगणक शास्त्र बी.ए., बी.कॉम., बी.एस्सी., (ईसीएस), बी.सी.ए., बी.बी.ए., एम.ए., एम.कॉम., एम.एस्सी. (कॉम्प्युटर), एम.फील (मराठी)	खाजगी अनुदानित/ विना अनुदानित	निरंतर	ए ग्रेड
७६	अनुदानित	मुले-मुली एकत्रित	कला व वाणिज्य बी.ए., बी.कॉम., एम.ए.	खाजगी अनुदानित	निरंतर	बी +
७७	कायम विनाअनुदानित	मुले-मुली एकत्रित	शिक्षणशास्त्र बी.एड.	खाजगी कायम विनाअनुदानित	तात्पुरती	--

१	२	३	४	५	६
७८	शरदचंद्र पवार कला, वाणिज्य व विज्ञान महाविद्यालय, अभिषेक नगर, उमा नगरी समोर, मुरारजी पेठ, पुना रोड, सोलापूर	जून २००१	फोन : ०२१७/२६२०३०७	डॉ. अनिल बारबोले पीएच.डी.	प्रभारी
७९	सोजर आर्टस् अॅन्ड कॉमर्स कॉलेज, बार्शी ता. बार्शी. जि. सोलापूर - ४१३ ४११	१ जुलै २००१	फोन : ०२१८४/२२५००५	डॉ. पी.एन. पन्नावळे एम.एस्सी., पीएच.डी.	कायम
८०	सचिन टी. पाटील शिक्षणशास्त्र महाविद्यालय, रुई, ता. बार्शी, जि. सोलापूर	२००७	फोन : ०२१८४/२५३५५५	श्री. आर. व्ही. पाटील एम.ए.ष एम.एड., पी.एच.डी.	कायम
८१	श्री. शिवाजी महाविद्यालय, बार्शी ता. बार्शी, जि. सोलापूर - ४१३ ४११	२० जून १९६०	फोन : ०२१८४/२२२३८२ फॅक्स : ०२१८४/२२९३८२	डॉ. मधुकर महादेव फरताडे एम.एस्सी., पी.एच.डी. (संगीत अलंकार)	कायम
८२	श्रीराम इन्स्टिट्यूट ऑफ इंजिनिअरिंग अॅन्ड टेक्नॉलॉजी सेंटर, मु.पो. पाणीव, ता. माळशिरस	२०१०	फोन : ०२१८५/२७४२४४ फॅक्स : ०२१८५/२७४२४४	डॉ. जयंत चंद्रकांत बुरसे एम.टेक., पीएच.डी.	कायम
८३	एस.के.एन. सिंहगड कॉलेज ऑफ इंजिनिअरिंग, मु.पो. कोर्टी, ता. पंढरपूर, जि. सोलापूर.	२०१०	फोन : ०२१८६/२८२२६६ फॅक्स :०२१८६/२४५१९५	डॉ. के. जे. कांरडे एम.टेक., पीएच.डी.	कायम
८४	सिंहगड बिझनेस स्कूल (एम.बी.ए.) पुणे-सोलापूर रोड, केगांव, सोलापूर	जून २०१०	फोन : ०२१७/२३५०१३३ फॅक्स : ०२१७/२३५०१३२	डॉ. आर. आर. येळीकर एम.बी.ए., पीएच.डी.	कायम
८५	सिंहगड स्कूल ऑफ कॉम्प्युटर स्टडीज, (एम.सी.ए.) पुणे-सोलापूर रोड, केगांव, सोलापूर	२०१०	फोन : ०२१७/२३५०१३२ फॅक्स : ०२१७/२५००५५३	डॉ. उर्मिला पोळ, बी.एस्सी., डी.सी.पी., एम.सी.ए. (सेट) पीएच.डी.	प्रभारी

	७	८	९	१०	११	१२
७८	कायम विनाअनुदानित	मुले-मुली एकत्रित	कला व वाणिज्य बी.ए., बी.कॉम.	खाजगी कायम विनाअनुदानित	तात्पुरती	--
७९	कायम विनाअनुदानित	मुले-मुली एकत्रित	कला बी.ए.	खाजगी कायम विनाअनुदानित	तात्पुरती	--
८०	कायम विनाअनुदानित	मुले-मुली एकत्रित	शिक्षणशास्त्र बी.एड.	खाजगी कायम विनाअनुदानित	तात्पुरती	--
८१	अनुदानित	मुले-मुली एकत्रित	कला, विज्ञान बी.ए., एम.ए., बी.एस्सी., एम.एस्सी.	स्थानिक संस्था अनुदानित	निरंतर	बी +
८२	कायम विनाअनुदानित	मुले-मुली एकत्रित	अभियांत्रिकी बी.ई.	खाजगी कायम विनाअनुदानित	तात्पुरती	--
८३	कायम विनाअनुदानित	मुले-मुली एकत्रित	अभियांत्रिकी बी.ई.	खाजगी कायम विनाअनुदानित	तात्पुरती	-
८४	कायम विनाअनुदानित	मुले-मुली एकत्रित	वाणिज्य एम.बी.ए.	खाजगी कायम विनाअनुदानित	तात्पुरती	--
८५	कायम विनाअनुदानित	मुले-मुली एकत्रित	अभियांत्रिकी एम.सी.ए.	खाजगी कायम विनाअनुदानित	तात्पुरती	--

१	२	३	४	५	६
८६	एस.के.एन. सिंहगड बिझनेस स्कूल कोर्टी, ता. पंढरपूर, जि. सोलापूर	२०१०	फोन : ०२१८६/२५०१७२ फॅक्स : ०२१८६/२५०१७४	डॉ. अर्चना आर. घाटुळे पीएच.डी.	प्रभारी
८७	सिंहगड इन्स्टिट्यूट ऑफ कॉम्प्युटर सायन्सेस (एम.सी.ए.), कोर्टी, ता.पंढरपूर, जि. सोलापूर	२०१०	फोन : ०२१८६/२५०१९३	डॉ. ए.पी. घाटुळे पीएच.डी.	कायम
८८	श्री वीरतपस्वी चन्नवीर शिवाचार्य शिक्षणशास्त्र महाविद्यालय, एम.आय.डी.सी., अक्कलकोट रोड, सोलापूर-४१३००६	२००८	फोन : ०२१७/२३९२१२२ फॅक्स : ०२१७/२६५२५४४	डॉ. आर.एस. हिरेमठ	कायम
८९	श्री स्वामी समर्थ शिक्षणशास्त्र महाविद्यालय (बी.एड.), गाडेगाव रोड, बार्शी, ता. बार्शी, जि. सोलापूर.	२००८	फोन : ०२१८४/२२८६६६, २२०५२६	डॉ. डी. आर. कदम एम.ए., एम.एड., एम.फील., पी.एच.डी.	प्रभारी
९०	श्री स्वामी समर्थ एम.एड. महाविद्यालय, गाडेगाव रोड, बार्शी, ता. बार्शी, जि. सोलापूर	२००९	फोन : ०२१८४/२२८६६६ फॅक्स : ०२१८४/२२०५२०	डॉ. डी. आर. कदम एम.ए., एम.एड., एम.फील., पी.एच.डी.	प्रभारी
९१	श्री विठ्ठल शिक्षणशास्त्र महाविद्यालय, वेणुनगर (गुरसाळे), ता. पंढरपूर, जि. सोलापूर (बी.एड.)	२७ ऑगस्ट २००८	फोन : ०२१८६/२४९५०७	श्री. वाघमोडे प्रविण जगन्नाथ	प्रभारी
९२	श्री विठ्ठल एम.एड्. महाविद्यालय, वेणुनगर (गुरसाळे), ता. पंढरपूर, जि. सोलापूर - ४१३३०४	२००९	फोन : ०२१८६/२४९५०६	श्री. वाघमोडे प्रविण जगन्नाथ	प्रभारी
९३	श्रीराम इन्स्टिट्यूट ऑफ इन्फरमेशन टेक्नॉलॉजी, पाणीव, ता. माळशिरस, जि. सोलापूर - ४१३ ११८	१४ सप्टेंबर २००७	फोन : ०२१८५/२७४०११ फॅक्स : ०२१८५/२७४२४४	डॉ. ननवरे विनायक शंकर एम.ए., बी.एड., एम.फील.,पीएच.डी. पी.जी.डी.टी.ई.	कायम

	७	८	९	१०	११	१२
८६	कायम विनाअनुदानित	मुले-मुली एकत्रित	वाणिज्य एम.बी.ए.	खाजगी कायम विनाअनुदानित	तात्पुरती	--
८७	कायम विनाअनुदानित	मुले-मुली एकत्रित	विज्ञान एम.सी.ए.	खाजगी कायम विनाअनुदानित	तात्पुरती	--
८८	कायम विनाअनुदानित	मुले-मुली एकत्रित	शिक्षणशास्त्र बी.एड.	स्थानिक संस्था विनाअनुदानित	तात्पुरती	--
८९	कायम विनाअनुदानित	मुले-मुली एकत्रित	शिक्षणशास्त्र बी.एड.	खाजगी कायम विनाअनुदानित	निरंतर	--
९०	कायम विनाअनुदानित	मुले-मुली एकत्रित	शिक्षणशास्त्र एम.एड.	खाजगी कायम विनाअनुदानित	तात्पुरती	--
९१	कायम विनाअनुदानित	मुले-मुली एकत्रित	शिक्षणशास्त्र बी.एड.	स्थानिक संस्था कायम विनाअनुदानित	तात्पुरती	-
९२	कायम विनाअनुदानित	मुले-मुली एकत्रित	शिक्षणशास्त्र एम.एड.	स्थानिक संस्था कायम विनाअनुदानित	तात्पुरती	--
९३	कायम विनाअनुदानित	मुले-मुली एकत्रित	वाणिज्य, विज्ञान शाखा बी.सी.ए., बी.एससी., (ईसीएस) एम.एससी. (कॉम्प्युटर)	खाजगी कायम विनाअनुदानित	तात्पुरती	--

१	२	३	४	५	६
९४	श्री. के. एन. भिसे आर्टस कॉमर्स अॅन्ड सायन्स कॉलेज, कुर्डुवाडी, ता. माढा, जि. सोलापूर	जून १९७०	फोन : ०२१८३/२२३२४५	डॉ. आर. आर. पाटील एम.ए., एम.फिल., पीएच.डी.	कायम
९५	श्री मारुतीराव हरीराव महाडिक कॉलेज ऑफ आर्टस अॅन्ड कॉमर्स, मोडनिंब, ता. माढा, जि. सोलापूर - ४१३ ३०१	ऑगस्ट १९९४	फोन : ०२१८३/२३०३९४ फॅक्स : ०२१८३/२३०३९४	डॉ. दादासाहेब कुंडलीक शिंदे एम.ए., एम.फिल., पीएच.डी.	कायम
९६	श्री सुशीलकुमार शिंदे शारीरिक शिक्षणशास्त्र महाविद्यालय, नेहरू नगर, सोलापूर	ऑगस्ट १९८४	फोन : ०२१७/२३४१००६	श्री. खोत ईश्वर भैरू एम.ए., एम.पी.एड.	प्रभारी
९७	श्रीमान योगेश सोपल कॉलेज, पांगरी, ता. बार्शी, जि. सोलापूर	जून २००१	फोन : ०२१८४/२४२८३३	श्री. टी. व्ही. कदम एम.ए.बी.एड.	प्रभारी
९८	श्रीमान भाऊसाहेब झाडबुके महाविद्यालय, झाडबुके मार्ग, बार्शी, ता. बार्शी, जि. सोलापूर - ४१३ ४०१	जून १९६९	फोन : ०२१८४/२२२५६६ फॅक्स : ०२१८४/२२१३९६	श्री. एस. सी. धुत्तरगांव एम.ए. (गणित)	कायम
९९	श्रीमान भाऊसाहेब झाडबुके महिला शिक्षणशास्त्र महाविद्यालय, बार्शी, प्लॉट नं. १५५१/२९, सुभाषनगर, बार्शी, ता. बार्शी, जि. सोलापूर	२००९	फोन : ०२१८४/२२४५४६ फॅक्स : ०२१८४/२२१३९६	श्री. येवले एस. ए. एम.ए., एम.एड.	प्रभारी
१००	श्रीमती काशीबाई नवले कॉलेज ऑफ एज्युकेशन, कमलापूर, ता. सांगोला, जि. सोलापूर	३१ मार्च २००६	फोन : ०२१८७/२२२९०४ फॅक्स : ०२१८७/२२२९०१	डॉ. साजिकराव केशवराव पाटील एम.ए., एम.एड., सेट, पीएच.डी.	कायम
१०१	सौ. सुवर्णलता गांधी महाविद्यालय, वैराग, ता. बार्शी, जि. सोलापूर	२१ जून १९९३	फोन : ०२१८४/२४०७४५	श्री. एन. आर. राजमाने एम.ए., एम.फिल., डी.एच.ई.	कायम

	७	८	९	१०	११	१२
९४	अनुदानित	मुले-मुली एकत्रित	कला, वाणिज्य, विज्ञान बी.ए., बी.कॉम., बी.एस्सी.	खाजगी अनुदानित	निरंतर	बी
९५	अनुदानित	मुले-मुली एकत्रित	कला शाखा बी.ए.	खाजगी अनुदानित	निरंतर	बी
९६	विनाअनुदानित	मुले-मुली एकत्रित	शारिरीक शिक्षणशास्त्र बी.पी.एड.	खाजगी विनाअनुदानित	तात्पुरती	--
९७	कायम विनाअनुदानित	मुले-मुली एकत्रित	कला शाखा बी.ए.	खाजगी कायम विनाअनुदानित	तात्पुरती	--
९८	अनुदानित	मुले-मुली एकत्रित	कला, विज्ञान शाखा बी.ए., बी.एस्सी.	खाजगी अनुदानित	निरंतर	--
९९	विनाअनुदानित	मुले-मुली एकत्रित	शिक्षणशास्त्र बी.एड.	खाजगी कायम विनाअनुदानित	तात्पुरती	-
१००	कायम विनाअनुदानित	मुले-मुली एकत्रित	शिक्षणशास्त्र बी.एड.	खाजगी कायम विनाअनुदानित	तात्पुरती	--
१०१	अनुदानित	मुले-मुली एकत्रित	कला शाखा बी.ए.	खाजगी अनुदानित	निरंतर	सी ++

१	२	३	४	५	६
१०२	शंकरराव मोहिते महाविद्यालय अकलूज, ता. माळशिरस, जि. सोलापूर	१५ जून १९६७	फोन : ०२१८५/२२२०८८ फॅक्स : ०२१८५/२२३७८०	डॉ. आबासाहेब लिंबनाथराव देशमुख एम.एस्सी., पीएच.डी.	कायम
१०३	सह्याद्री कॉलेज ऑफ फार्मसी, मेथवडे, ता. सांगोला, जि. सोलापूर	११ नोव्हें. १९९१	फोन : ०२१८७/२५४५०० फॅक्स : ०२१८७/२५४५४७	डॉ. ए. एस. कुमणे पीएच.डी., एम. फार्म	कायम
१०४	सिंहगड इन्स्टिट्यूट ऑफ बिझनेस मॅनेजमेंट कमलापूर, ता. सांगोला, जि. सोलापूर	२००८	फोन : ०२१८७/२८३३०७ फॅक्स : ०२१८७/२२२९०१	डायरेक्टर डॉ. व्ही.एम. मंगनाळे, पीएच.डी. (एम.बी.ए. विभाग) डायरेक्टर डॉ. आर. डी. सोनवणे पीएच.डी. (एम.सी.ए. विभाग) एम.सी.ए. एम.फील	कायम कायम
१०५	समीर गांधी कला महाविद्यालय, माळशिरस, ता. माळशिरस, जि. सोलापूर	१४ ऑगस्ट २००४	फोन : ०२१८५/२३५०५६ ९८९०५१८३६२	डॉ. विजयकुमार विठ्ठल जाधव एम.ए., पी.एच.डी.	कायम
१०६	श्री संत दामाजी महाविद्यालय, मंगळवेढा, ता. मंगळवेढा, जि. सोलापूर	१७ जुलै १९७८	फोन : ०२१८८/२२०३७०	डॉ. आर. बी. चौगुले एम.ए., पीएच. डी.	कायम
१०७	सांगोला कॉलेज, सांगोला, ता. सांगोला, जि. सोलापूर - ४१३ ३०७	ऑगस्ट १९७८	फोन : ०२१८७/२२०२२७ फॅक्स : ०२१८७/२२०२३६	डॉ. आप्पासाहेब पुजारी एम.ए.पीएच.डी.	कायम
१०८	सहकार महर्षी शंकरराव मोहिते इन्स्टिट्यूट ऑफ टेक्नॉलॉजी अँन्ड रिसर्च अकलूज, ता. माळशिरस, जि. सोलापूर	२०१०	फोन : ०२१८५/२२२०४८		
१०९	सनराईज कॉलेज ऑफ मॅनेजमेंट, पंढरपूर, ता. पंढरपूर, जि. सोलापूर		---------- माहिती अप्राप्त ----------		

	७	८	९	१०	११	१२
१०२	अनुदानित	मुले-मुली एकत्रित	कला, वाणिज्य, विज्ञान बी.ए., बी.एस्सी., एम.ए., एम.एस्सी., बी.कॉम.	खाजगी अनुदानित	निरंतर	बी+
१०३	विनाअनुदानित	मुले-मुली एकत्रित	औषधनिर्माण शास्त्र बी.फार्मसी, एम. फार्मसी	खाजगी कायम विनाअनुदानित	तात्पुरती	--
१०४	कायम विनाअनुदानित	मुले-मुली एकत्रित	वाणिज्यशाखा/ संगणकशास्त्र शाखा एम.बी.ए., एम.सी.ए.	खाजगी कायम विनाअनुदानित	तात्पुरती	--
१०५	कायम विनाअनुदानित	मुले-मुली एकत्रित	कला शाखा बी.ए.	खाजगी कायम विनाअनुदानित	तात्पुरती	--
१०६	अनुदानित	मुले-मुली एकत्रित	कला, वाणिज्य बी.ए., बी.कॉम.	स्थानिक संस्था अनुदानित	निरंतर	सी++
१०७	अनुदानित/ विनाअनुदानित	मुले-मुली एकत्रित	कला, वाणिज्य, विज्ञान शाखा बी.ए., बी.एस्सी., बी.कॉम., बी.एस्सी. (ईसीएस), बी.सी.ए., बी.बी.ए., एम.एस्सी., एम.सी.ए.	स्थानिक संस्था अनुदानित/ विनाअनुदानित	निरंतर	बी+
१०८	कायम विनाअनुदानित	मुले-मुली एकत्रित	इंजिनियरिंग बी.ई.	खाजगी कायम विनाअनुदानित	तात्पुरती	--
१०९			---------- माहिती अप्राप्त ----------			

१	२	३	४	५	६
११०	तुळजाभवानी बहुउद्देशीय सामाजिक संस्थेचे शिक्षणशास्त्र महाविद्यालय, माढा, माढा-शेटफळ रोड, माढा, ता. माढा, जि. सोलापूर	जून २००६	फोन : ०२१८३/२३५२३२ फॅक्स : ०२१८३/२२३४५३	डॉ. श्रीमती आर. व्ही. इंगळे एम.ए.एम.एड., पी.एच.डी.	प्रभारी
१११	युनियन एज्युकेशन सोसायटीचे महिला महाविद्यालय, १४१ ए, सिध्देश्वर पेठ, सोलापूर	१३ जुलै १९८९	फोन : ०२१७/२६२४४३३ फॅक्स : ०२१७/२६२४४३१	डॉ. जी.ए. शेख एम.ए., पीएच.डी.	कायम
११२	उमा महाविद्यालय, पंढरपूर, ता. पंढरपूर, जि. सोलापूर - ४१३ ३०४	१९८९	फोन : ०२१८६/२२२४४४ फॅक्स : ०२१८६/२२९०००	श्री. डी. ए. परिचारक एम.ए., बी.एड.	प्रभारी
११३	उमा शिक्षणशास्त्र महाविद्यालय, पंढरपूर, ता. पंढरपूर, जि. सोलापूर- ४१३ ३०४ (बी.एड)	२००८	फोन : ०२१८६/२२५५०० फॅक्स : ०२१८६/२२९०००	डॉ. सुधाकर माधवराव गंधे एम.ए., एम.एड., एम.फिल., पी.एच.डी.	कायम
११४	वसुंधरा आर्टस कॉलेज, म्हाडा, प्लाट नं.२२, डी फॉर्मसी कॉलेज जवळ, जुळे सोलापूर, सोलापूर - ४१३ ००४	२८ जून २०००	फोन : ०२१७/२३०५१७५	डॉ. बी. व्ही. चौधरी एम.ए., पीएच. डी.	कायम
११५	व्ही.जी. शिवदारे कला, वाणिज्य, व विज्ञान महाविद्यालय, कॉलेज ऑफ फॉर्मसी कॅम्पस, जुळे सोलापूर, १, विजापूर रोड, सोलापूर - ४१३ ००७.	५ जून २००५	फोन : ०२१७/२३०३४११ फॅक्स : ०२१७/२३४१३८०	डॉ. बी.एस. कोनापुरे एम.एस्सी., पीएच.डी.	कायम
११६	व्ही.व्ही.पी. इन्स्टिट्यूट ऑफ इंजिनियरिंग ॲन्ड टेक्नॉलॉजी, सोलापूर, गट नं. ७२/२बी, सोरेगाव, डोणगाव रोड, सोरेगाव, सोलापूर	२००९	फोन : ०२१७/६४५२५५५ फॅक्स : ०२१७/२३०१६५५	डॉ. व्ही. एस. देशपांडे पीएच.डी.	कायम
११७	विजयसिंह मोहिते-पाटील महाविद्यालय, नातेपुते, ता. माळशिरस, जि. सोलापूर	१९९१	फोन : ०२१८५/२६२४७८	डॉ. चंद्रकांत बीरा कोळेकर एम.एस्सी., एम.फिल., पीएच.डी.	कायम

	७	८	९	१०	११	१२
११०	कायम विनाअनुदानित	मुले-मुली एकत्रित	शिक्षणशास्त्र बी.एड.	खाजगी कायम विनाअनुदानित	तात्पुरती	--
१११	अनुदानित	फक्त मुली	कला शाखा बी.ए.	खाजगी अनुदानित	निरंतर	सी++
११२	अनुदानित	मुले-मुली एकत्रित	कला शाखा, वाणिज्य शाखा बी.ए., बी.कॉम.	खाजगी अनुदानित	निरंतर	बी
११३	कायम विनाअनुदानित	मुले-मुली एकत्रित	शिक्षणशास्त्र बी.एड.	खाजगी कायम विनाअनुदानित	तात्पुरती	--
११४	अनुदानित	मुले-मुली एकत्रित	कला शाखा, वाणिज्य शाखा बी.ए., एम.ए., बी.सी.ए.	स्थानिक संस्था अनुदानित	निरंतर	--
११५	कायम विनाअनुदानित	मुले-मुली एकत्रित	कला, वाणिज्य, विज्ञान बी.ए., बी.कॉम., एम.एस्सी (बायो.टेक) बी.एस्सी. (बायो)	खाजगी कायम विनाअनुदानित	तात्पुरती	--
११६	कायम विनाअनुदानित	मुले-मुली एकत्रित	अभियांत्रिकी बी.ई.	खाजगी कायम विनाअनुदानित	तात्पुरती	--
११७	कला शाखा अनुदानित वाणिज्य/विज्ञान शाखा विनाअनुदानित	मुले-मुली एकत्रित	कला, वाणिज्य, विज्ञान शाखा बी.ए., बी.एस्सी., बी.कॉम., बी.एस्सी (ईसीएस), बी.सी.ए. बी.एस्सी. (बायो)	स्थानिक संस्था अनुदानित /विनाअनुदानित	तात्पुरती	--

१	२	३	४	५	६
११८	विश्वेश्वरैय्या वाणिज्य महाविद्यालय, मंगळवेढा, शिशुविहार, दामाजी साखर कारखाना रोड, दुर्गामाता, मंगळवेढा, ता. मंगळवेढा, जि.सोलापूर	१३ जुलै २००९	फोन : ०२१८८/२२११०४ फॅक्स :	श्री. मधुकर तुकाराम भडंगे एम.कॉम., जी.डी.सी. ॲन्ड ए., डी.सी.ए.	प्रभारी
११९	विठ्ठलराव शिंदे आर्टस कॉलेज, टेंभुर्णी, ता. माढा, जि. सोलापूर	१७ जुलै २०००	फोन : ०२१८३/२३२२३२ फॅक्स : ०२१८३/२३२९२६	डॉ. महेन्द्र सुदाम कदम एम.ए., पीएच.डी. सेन/नेट	कायम
१२०	विठ्ठल एज्युकेशन ॲन्ड रिसर्च इन्स्टिट्यूटचे कॉलेज ऑफ फॉर्मसी, गोपाळपूर, पो.बॉ.नं. ५४, गोपाळपूर, ता. पंढरपूर, जि. सोलापूर	३० मे २००६	फोन : ०२१८६/२२५०८३ फॅक्स : ०२१८६/२२५०८६	डॉ. वाय. सी. मयूर पीएच. डी.	कायम
१२१	विज्ञान महाविद्यालय, सांगोला, ता. सांगोला, जि. सोलापूर - ४१३ ३०७	२३ सप्टेंबर १९९१	फोन : ०२१८७/२२०५०८ फॅक्स : ०२१८६/२२२३०६	डॉ. साहेबराव भीमराव जुंदळे एम.एस्सी., पीएच.डी., डी.डी.एच.ई.	कायम
१२२	वालचंद कॉलेज ऑफ आर्टस् ॲन्ड सायन्स, सेठ वालचंद हिराचंद मार्ग, अशोक चौक, सोलापूर - ४१३ ००६	१९६२	फोन : ०२१७/२६५१८८५ फॅक्स : ०२१७/२३९१८४९	डॉ. आजित हिराचंद माणिकशेटे एम.एस्सी., बी.एड., पीएच.डी.डी.सी.एम.	कायम
१२३	वालचंद इन्स्टिट्यूट ऑफ टेक्नॉलॉजी, सेठ वालचंद हिराचंद मार्ग, अशोक चौक, पोस्ट बॉक्स नं. ६३४, सोलापूर-४१३ ००६	ऑगस्ट १९८३	फोन : ०२१७/२६५२७०० फॅक्स : ०२१७/२६५१५३८	डॉ. एस. ए. हलकुंडे एम.टेक., पीएच.डी.	कायम
१२४	यशवंतराव चव्हाण महाविद्यालय, करमाळा, ता. करमाळा, जि. सोलापूर - ४१३ २०३	जून १९६६	फोन : ०२१८२/२२०५५२ फॅक्स : ०२१८२/२२०५५२	डॉ. सौ. मीरा रामनवमीवाले एम.ए., पीएच.डी.	कायम
१२५	यशवंतभाऊ पाटील महाविद्यालय, भोसे, ता. पंढरपूर, जि. सोलापूर	जून २००८	फोन : ०२१८६/२४३०७२ फॅक्स :	डॉ. ए. आर. पाटील एम.एस्सी., पीएच.डी.	प्रभारी

	७	८	९	१०	११	१२
११८	कायम विनाअनुदानित	मुले-मुली एकत्रित	कला, वाणिज्य, विज्ञान शाखा बी.ए., बी.एस्सी., बी.कॉम., बी.एस्सी. (ईसीएस), बी.सी.ए.	खाजगी कायम विनाअनुदानित	तात्पुरती	--
११९	अनुदानित	मुले-मुली एकत्रित	वाणिज्य शाखा बी.कॉम.	खाजगी अनुदानित	तात्पुरती	--
१२०	कायम विनाअनुदानित	मुले-मुली एकत्रित	औषधनिर्माण शास्त्र बी.फार्मसी/एम. फार्मसी	खाजगी कायमअनुदानित	तात्पुरती	--
१२१	बी.ए.बी.एस्सी अनुदानित बी.एस्सी (ई.सी.एस) बी.सी.ए., एम.ए., एम.एस्सी विनाअनुदानित	मुले-मुली एकत्रित	कला, विज्ञान, वाणिज्य बी.ए., बी.एस्सी., बी.एस्सी., बी.सी.सी.(ईसीएस), एम.ए., एम.एस्सी., (संगणक)	अनुदानित/ विनाअनुदानित	निरंतर / तात्पुरती	बी
१२२	अनुदानित	मुले-मुली एकत्रित	कला व विज्ञान व समाजकार्य शाखा बी.ए., एम.ए., बी.एस्सी., बी.एस्सी (जैवंतत्रज्ञान), एम.एस. डब्ल्यू., एम.एस्सी. (जैवतंत्रज्ञान)	खाजगी अनुदानित/ विनाअनुदानित	निरंतर	ए
१२३	विनाअनुदानित	मुले-मुली एकत्रित	अभियांत्रिकी बी.ई.एम.ई.	खाजगी विनाअनुदानित	निरंतर	एन.बी.ए.
१२४	अनुदानित	मुले-मुली एकत्रित	कला, वाणिज्य, विज्ञान शाखा बी.ए., बी.कॉम.	खाजी संस्था अनुदानित	निरंतर	बी+
१२५	विनाअनुदानित	मुले-मुली एकत्रित	कला शाखा बी.ए.	खाजगी विना अनुदानित	तात्पुरती	--

प्रकरण २३

संलग्न महाविद्यालये/मान्यताप्राप्त संस्था या मधील पदवीपूर्व वर्गामधील विद्यार्थ्यांची अभ्यास क्रमानुसार संख्या दर्शविणारा तक्ता

अ. क्र.	महाविद्यालयाचे नाव	अभ्यास क्रम																				
		बी.ए.			बी.कॉम			बी.एस्सी			बी.एस्सी (ईसीएस)			बी.एस्सी (बायो)			बी.एस्सी (जैवतंत्रज्ञान)			बी.एस्सी (उद्योजकता)		
		मुले	मुली	एकूण	मुले	मुली	एकूण	मुले	मुली	एकूण	मुले	मुली	एकूण	मुले	मुली	एकूण	मुले	मुली	एकूण	मुले	मुली	एकूण
१	२	३	४	५	६	७	८	९	१०	११	१२	१३	१४	१५	१६	१७	१८	१९	२०	२१	२२	२३
१	ए.आर. बुर्ला महिला वरिष्ठ महाविद्यालय, २१३, साखर पेठ, (आशिकल मैदान), सोलापूर	-	३३१	३३१	-	३५७	३५७	-	-	-	-	-	-	-	-	-	-	-	-	-	-	-
२	ए.जी. पाटील इन्स्टिट्यूट ऑफ टेक्नॉलॉजी १८(२अे२) प्रताप नगर, विजापूर रोड, ता. उ. सोलापूर, जि. सोलापूर.	-	-	-	-	-	-	-	-	-	-	-	-	-	-	-	-	-	-	-	-	-
३	अर्धनारी नटेश्वर महाविद्यालय, वेळापूर ता. माळशिरस, जि. सोलापूर - ४१३ ११३	११६	९२	२०८	-	-	-	-	-	-	-	-	-	-	-	-	-	-	-	-	-	-
४	औषधनिर्माणशास्त्र महाविद्यालय, माळेवाडी, अकलूज, ता. माळशिरस, जि. सोलापूर	-	-	-	-	-	-	-	-	-	-	-	-	-	-	-	-	-	-	-	-	-
५	जवनरावजी शिंदे शिक्षणशास्त्र महाविद्यालय, मोडनिंब, ता. माढा, जि. सोलापूर.	-	-	-	-	-	-	-	-	-	-	-	-	-	-	-	-	-	-	-	-	-
६	बळीरामदादा जनसोडे शिक्षणशास्त्र महाविद्यालय, चळे, ता. पंढरपूर, जि. सोलापूर.	-	-	-	-	-	-	-	-	-	-	-	-	-	-	-	-	-	-	-	-	-
७	बी. पी. सुलाखे कॉमर्स कॉलेज, बार्शी, ता. बार्शी, जि. सोलापूर - ४१३ ४११	-	-	-	२२३	१६१	३८४	-	-	-	-	-	-	-	-	-	-	-	-	-	-	-
८	ब्रह्मदेवदादा माने इन्स्टिट्यूट ऑफ टेक्नॉलॉजी, गट नं. १३७, बेलाटी, ता. उ. सोलापूर, जि. सोलापूर	-	-	-	-	-	-	-	-	-	-	-	-	-	-	-	-	-	-	-	-	-
९	बाबुराव पाटील कॉलेज ऑफ आर्टस् अॅन्ड सायन्स, मु. पो. अनगर, ता. मोहोळ, जि. सोलापूर	१८५	५८	२४३	-	-	-	१२८	४०	१६८	-	-	-	-	-	-	-	-	-	-	-	-

	बी.बी.ए.			बी.सी.ए.			बी.फार्मसी			बी. आर्किटेक्चर			बी.ई.			बी.एड्.			बी.पीएड्			बी.ए.एल.एल.बी (प्री.लॉ.)			एल.एल.बी.			डी.बी.एम.			एकूण		
	मुले	मुली	एकूण	मुले	मुली	एकूण	मुले	मुली	एकूण	मुले	मुली	एकूण	मुले	मुली	एकूण	मुले	मुली	एकूण	मुले	मुली	एकूण	मुले	मुली	एकूण	मुले	मुली	एकूण	मुले	मुली	एकूण	मुले	मुली	एकूण
	२४	२५	२६	२७	२८	२९	३०	३१	३२	३३	३४	३५	३६	३७	३८	३९	४०	४१	४२	४३	४४	४५	४६	४७	४८	४९	५०	५१	५२	५३	५४	५५	५६
१	-	-	-	-	८२	८२	-	-	-	-	-	-	-	-	-	-	-	-	-	-	-	-	-	-	-	-	-	-	-	-	-	६८८	५८८
२	-	-	-	-	-	-	-	-	-	-	-	-	६४७	२६४	९११	-	-	-	-	-	-	-	-	-	-	-	-	-	-	-	६४७	२६४	९११
३	-	-	-	-	-	-	-	-	-	-	-	-	-	-	-	-	-	-	-	-	-	-	-	-	-	-	-	-	-	-	११६	९२	२०८
४	-	-	-	-	-	-	६९	९९	१६८	-	-	-	-	-	-	-	-	-	-	-	-	-	-	-	-	-	-	-	-	-	६९	९९	१६८
५	-	-	-	-	-	-	-	-	-	-	-	-	-	-	-	४७	२७	७४	-	-	-	-	-	-	-	-	-	-	-	-	४७	२७	७४
६	-	-	-	-	-	-	-	-	-	-	-	-	-	-	-	५५	३२	८७	-	-	-	-	-	-	-	-	-	-	-	-	५५	३२	८७
७	-	-	-	६०	६६	१२६	-	-	-	-	-	-	-	-	-	-	-	-	-	-	-	-	-	-	-	-	-	-	-	-	२८३	२२७	५१०
८	-	-	-	-	-	-	-	-	-	-	-	-	८३६	४३३	१२६९	-	-	-	-	-	-	-	-	-	-	-	-	-	-	-	८३६	४३३	१२६९
९	-	-	-	-	-	-	-	-	-	-	-	-	-	-	-	-	-	-	-	-	-	-	-	-	-	-	-	-	-	-	२५३	९८	३५१

अ. क्र.	महाविद्यालयाचे नाव	अभ्यास क्रम																				
		बी.ए.			बी.कॉम			बी.एस्सी			बी.एस्सी (ईसीएस)			बी.एस्सी (बायो)			बी.एस्सी (जैवतंत्रज्ञान)			बी.एस्सी (उद्योजकता)		
		मुले	मुली	एकूण	मुले	मुली	एकूण	मुले	मुली	एकूण	मुले	मुली	एकूण	मुले	मुली	एकूण	मुले	मुली	एकूण	मुले	मुली	एकूण
१	२	३	४	५	६	७	८	९	१०	११	१२	१३	१४	१५	१६	१७	१८	१९	२०	२१	२२	२३
१०	बी.बी. ए. व बी.सी. ए. महाविद्यालय, माढा, ता. माढा, जि. सोलापूर	-	-	-	-	-	-	-	-	-	-	-	-	-	-	-	-	-	-	-	-	-
११	भारत महाविद्यालय, जेऊर (म. रेल्वे), ता. करमाळा, जि. सोलापूर	२७८	१४६	४२४	-	-	-	-	-	-	-	-	-	-	-	-	-	-	-	-	-	-
१२	भारतरत्न इंदिरा गांधी अभियांत्रिकी महाविद्यालय, सोलापूर-पुणे नॅशनल हायवे नं. ९, गट नं. ५८/३, केगाव, सोलापूर.	-	-	-	-	-	-	-	-	-	-	-	-	-	-	-	-	-	-	-	-	-
१३	भगवंत इन्स्टिट्युट ऑफ टेक्नॉलॉजी, तडसौंदणे रोड, सुभाष नगर, बार्शी, जि. सोलापूर.	-	-	-	-	-	-	-	-	-	-	-	-	-	-	-	-	-	-	-	-	-
१४	छत्रपती शिवाजी नाईट कॉलेज ऑफ आर्टस ॲन्ड कॉमर्स, मुरारजी पेठ, सोलापूर - ४१३ ००१.	६०४	९९	७०३	२५३	२०	२७३	-	-	-	-	-	-	-	-	-	-	-	-	-	-	-
१५	छत्रपती शिवाजी शारीरिक शिक्षणशास्त्र महाविद्यालय, मोहोळ, ता. मोहोळ, जि. सोलापूर - ४१३ २१३.	---------- महाविद्यालय बंद आहे ----------																				
१६	कॉलेज ऑफ आर्किटेक्चर, सर्व्हे नं. ६३/१ अ, एफपी नं. ३४, उजनी कॉलनी, टी.व्ही. टॉवरच्या पाठीमागे, कुमठा नाका, सोलापूर.	-	-	-	-	-	-	-	-	-	-	-	-	-	-	-	-	-	-	-	-	-
१७	कॉलेज ऑफ फार्मसी, १ जुळे सोलापूर, विजापूर रोड, सोलापूर.	-	-	-	-	-	-	-	-	-	-	-	-	-	-	-	-	-	-	-	-	-
१८	कॉलेज ऑफ इंजिनियरींग मु. पो. सासुरे, वैराग, ता. बार्शी	-	-	-	-	-	-	-	-	-	-	-	-	-	-	-	-	-	-	-	-	-

	बी.वी.ए.			बी.सी.ए.			बी.फार्मसी			बी. आर्किटेक्चर			बी.ई.			बी.एड.			बी.पीएड			बी.ए.एल.एल.बी (प्री.लॉ.)			एल.एल.बी.			डी.बी.एम.			एकूण		
	मुले	मुली	एकूण	मुले	मुली	एकूण	मुले	मुली	एकूण	मुले	मुली	एकूण	मुले	मुली	एकूण	मुले	मुली	एकूण	मुले	मुली	एकूण	मुले	मुली	एकूण	मुले	मुली	एकूण	मुले	मुली	एकूण	मुले	मुली	एकूण
	२४	२५	२६	२७	२८	२९	३०	३१	३२	३३	३४	३५	३६	३७	३८	३९	४०	४१	४२	४३	४४	४५	४६	४७	४८	४९	५०	५१	५२	५३	५४	५५	५६
१०	-	-	-	१५	१३	२८	-	-	-	-	-	-	-	-	-	-	-	-	-	-	-	-	-	-	-	-	-	-	-	-	१५	१३	२८
११	-	-	-	-	-	-	-	-	-	-	-	-	-	-	-	-	-	-	-	-	-	-	-	-	-	-	-	-	-	-	२७८	१४६	४२४
१२	-	-	-	-	-	-	-	-	-	-	-	-	८६६	३६०	१२२६	-	-	-	-	-	-	-	-	-	-	-	-	-	-	-	८६६	३६०	१२२६
१३	-	-	-	-	-	-	-	-	-	-	-	-	७०	१९	८९	-	-	-	-	-	-	-	-	-	-	-	-	-	-	-	७०	१९	८९
१४	-	-	-	-	-	-	-	-	-	-	-	-	-	-	-	-	-	-	-	-	-	-	-	-	-	-	-	-	-	-	८५७	११९	९७६
१५										---------- महाविद्यालय बंदआहे ----------																						
१६	-	-	-	-	-	-	-	-	-	४७	५१	९८	-	-	-	-	-	-	-	-	-	-	-	-	-	-	-	-	-	-	४७	५१	९८
१७	-	-	-	-	-	-	१३०	१३५	२६५	-	-	-	-	-	-	-	-	-	-	-	-	-	-	-	-	-	-	-	-	-	१३०	१३५	२६५
१८	-	-	-	-	-	-	-	-	-	-	-	-	१२२	११	१३३	-	-	-	-	-	-	-	-	-	-	-	-	-	-	-	१२२	११	१३३

अ. क्र.	महाविद्यालयाचे नाव	अभ्यास क्रम																				
		बी.ए.			बी.कॉम			बी.एस्सी			बी.एस्सी (ईसीएस)			बी.एस्सी (बायो)			बी.एस्सी (जैवतंत्रज्ञान)			बी.एस्सी (उद्योजकता)		
		मुले	मुली	एकूण	मुले	मुली	एकूण	मुले	मुली	एकूण	मुले	मुली	एकूण	मुले	मुली	एकूण	मुले	मुली	एकूण	मुले	मुली	एकूण
१	२	३	४	५	६	७	८	९	१०	११	१२	१३	१४	१५	१६	१७	१८	१९	२०	२१	२२	२३
१९	कॉलेज ऑफ एज्युकेशन, बार्शी, ता. बार्शी, जि. सोलापूर - ४१३ ४११	-	-	-	-	-	-	-	-	-	-	-	-	-	-	-	-	-	-	-	-	-
२०	कॉलेज ऑफ इंजिनियरिंग, गोपाळपूर, पंढरपूर, ता. पंढरपूर, जि. सोलापूर - ४१३ ३०४	-	-	-	-	-	-	-	-	-	-	-	-	-	-	-	-	-	-	-	-	-
२१	सी.बी.खेडगीज बसवेश्वर सायन्स राजा विजयसिंह कॉमर्स, राजा जयसिंह आर्टस् कॉलेज, अक्कलकोट ता. अक्कलकोट, जि. सोलापूर.	६१४	२४२	८५६	१००	६८	१६८	८५	९६	१८१	-	-	-	-	-	-	-	-	-	-	-	-
२२	डी.ए.व्ही. कॉलेज ऑफ आर्टस अॅन्ड सायन्स, रविवार पेठ, सोलापूर	७७९	३०१	१०८०	-	-	-	४५४	३८७	८४१	८७	७६	१६३	-	-	-	-	-	-	-	-	-
२३	डी. ए. व्ही. वेलणकर कॉलेज ऑफ कॉमर्स, दयानंद नगर, रविवार पेठ, सोलापूर - ४१३ ००२.	-	-	-	७९६	४७८	१२७४	-	-	-	-	-	-	-	-	-	-	-	-	-	-	-
२४	डी. जी. बी. दयानंद लॉ कॉलेज, दयानंद नगर, रविवार पेठ, सोलापूर.	-	-	-	-	-	-	-	-	-	-	-	-	-	-	-	-	-	-	-	-	-
२५	डी. पी. बी. दयानंद कॉलेज ऑफ एज्युकेशन, दयानंद नगर, रविवार पेठ, सोलापूर.	-	-	-	-	-	-	-	-	-	-	-	-	-	-	-	-	-	-	-	-	-
२६	दिलीप कॉलेज ऑफ फिजिकल एज्युकेशन, खांडवी, ता. बार्शी, जि. सोलापूर - ४१३ ४११	-	-	-	-	-	-	-	-	-	-	-	-	-	-	-	-	-	-	-	-	-

	बी.बी.ए.			बी.सी.ए.			बी.फार्मसी			बी. आर्किटेक्चर			बी.ई.			बी.एड.			बी.पीएड			बी.ए.एल.एल.बी (थ्री.लॉ.)			एल.एल.बी.			डी.बी.एम.			एकूण		
	मुले	मुली	एकूण	मुले	मुली	एकूण	मुले	मुली	एकूण	मुले	मुली	एकूण	मुले	मुली	एकूण	मुले	मुली	एकूण	मुले	मुली	एकूण	मुले	मुली	एकूण	मुले	मुली	एकूण	मुले	मुली	एकूण	मुले	मुली	एकूण
	२४	२५	२६	२७	२८	२९	३०	३१	३२	३३	३४	३५	३६	३७	३८	३९	४०	४१	४२	४३	४४	४५	४६	४७	४८	४९	५०	५१	५२	५३	५४	५५	५६
१९	-	-	-	-	-	-	-	-	-	-	-	-	-	-	-	३७	४३	८०	५०	१०	६०	-	-	-	-	-	-	-	-	-	८७	५३	१४०
२०	-	-	-	-	-	-	-	-	-	-	-	-	१२५४	६१०	१८६४	-	-	-	-	-	-	-	-	-	-	-	-	-	-	-	१२५४	६१०	१८६४
२१	-	-	-	३४	२६	६०	-	-	-	-	-	-	-	-	-	-	-	-	-	-	-	-	-	-	-	-	-	-	-	-	७१९	४०६	१२०५
२२	-	-	-	-	-	-	-	-	-	-	-	-	-	-	-	-	-	-	-	-	-	-	-	-	-	-	-	-	-	-	१३२०	७६४	२०८४
२३	-	-	-	१८	७	२५	-	-	-	-	-	-	-	-	-	-	-	-	-	-	-	-	-	-	-	-	-	-	-	-	८१४	४८५	१२९९
२४	-	-	-	-	-	-	-	-	-	-	-	-	-	-	-	-	-	-	-	-	-	८९	७१	१६०	१५६	६२	२१८	-	-	-	२४४	१३३	३७८
२५	-	-	-	-	-	-	-	-	-	-	-	-	-	-	-	५०	३०	८०	-	-	-	-	-	-	-	-	-	-	-	-	५०	३०	८०
२६	-	-	-	-	-	-	-	-	-	-	-	-	-	-	-	-	-	-	४२	८	५०	-	-	-	-	-	-	-	-	-	४२	८	५०

अ. क्र.	महाविद्यालयाचे नाव	अभ्यास क्रम																				
		बी.ए.			बी.कॉम			बी.एस्सी			बी.एस्सी (ईसीएस)			बी.एस्सी (बायो)			बी.एस्सी (जैवतंत्रज्ञान)			बी.एस्सी (उद्योजकता)		
		मुले	मुली	एकूण	मुले	मुली	एकूण	मुले	मुली	एकूण	मुले	मुली	एकूण	मुले	मुली	एकूण	मुले	मुली	एकूण	मुले	मुली	एकूण
१	२	३	४	५	६	७	८	९	१०	११	१२	१३	१४	१५	१६	१७	१८	१९	२०	२१	२२	२३
२७	देशभक्त संभाजीराव गरड महाविद्यालय, मंद्रुप हायवे नं. १४९, मोहोळ, ता. मोहोळ, जि. सोलापूर - ४१३ २१३	५१०	२१३	७२३	९६	२९	१२५	-	-	-	-	-	-	-	-	-	-	-	-	-	-	-
२८	देशभक्त हरिनारायण बंकटलाल सोनी कॉलेज, १०५/२ब, वैष्णवी नगर, विजापूर रोड, सोलापूर.	-	-	-	-	-	-	-	-	-	७३	७५	१४८	-	-	-	-	-	-	-	-	-
२९	डॉ. पी.डी. पाटील कॉलेज ऑफ कॉम्प्युटर सायन्स अँन्ड मॅनेजमेंट स्टडीज, झरे, ता. करमाळा, जि. सोलापूर.	-	-	-	-	-	-	-	-	-	-	-	-	-	-	-	-	-	-	-	-	-
३०	फॅबटेक टेक्निकल कॅम्पस कॉलेज ऑफ इंजिनियरींग अँन्ड रिसर्च गट नं. ५६५/१, पंढरपूर रोड, सांगोला	-	-	-	-	-	-	-	-	-	-	-	-	-	-	-	-	-	-	-	-	-
३१	गुरुसिध्द मल्लेश्वर केंद्र संचलित बी.बी.ए. व बी.सी.ए. महाविद्यालय, शिवगिरी, बेऊर रोड, अक्कलकोट, ता. अक्कलकोट, जि. सोलापूर.	-	-	-	-	-	-	-	-	-	५	२	७	-	-	-	-	-	-	-	-	-
३२	ग्रीन फिंगर्स कॉलेज ऑफ कॉम्प्युटर अँन्ड टेक्नॉलॉजी, शंकरनगर, अकलूज, ता. माळशिरस, जि. सोलापूर	-	-	-	-	-	-	-	-	-	६७	६१	१२८	-	-	-	-	-	-	-	-	-
३३	गांधीनाथा रंगजी बीसीए महाविद्यालय, १३, बुधवार पेठ, जैन बोर्डींग कॅम्पस, बार्शीवेस, सोलापूर.	-	-	-	-	-	-	-	-	-	-	-	-	-	-	-	-	-	-	-	-	-

	बी.बी.ए.			बी.सी.ए.			बी.फार्मसी			बी. आर्किटेक्चर			बी.ई.			बी.एड.			बी.पीएड			बी.ए.एल.एल.बी (ऑनर्स.)			एल.एल.बी.			डी.बी.एम.			एकूण		
	मुले	मुली	एकूण	मुले	मुली	एकूण	मुले	मुली	एकूण	मुले	मुली	एकूण	मुले	मुली	एकूण	मुले	मुली	एकूण	मुले	मुली	एकूण	मुले	मुली	एकूण	मुले	मुली	एकूण	मुले	मुली	एकूण	मुले	मुली	एकूण
	२४	२५	२६	२७	२८	२९	३०	३१	३२	३३	३४	३५	३६	३७	३८	३९	४०	४१	४२	४३	४४	४५	४६	४७	४८	४९	५०	५१	५२	५३	५४	५५	५६
२७	-	-	-	७५	२९	१०४	-	-	-	-	-	-	-	-	-	-	-	-	-	-	-	-	-	-	-	-	-	-	-	-	६८१	२७१	१५२
२८	१०१	३३	१३४	९४	५८	१५२	-	-	-	-	-	-	-	-	-	-	-	-	-	-	-	-	-	-	-	-	-	-	-	-	२६८	१५६	४२४
२९	-	-	-	६८	४९	११७	-	-	-	-	-	-	-	-	-	-	-	-	-	-	-	-	-	-	-	-	-	-	-	-	६८	४९	११७
३०	-	-	-	-	-	-	-	-	-	-	-	-	२१४	५०	२६४	-	-	-	-	-	-	-	-	-	-	-	-	-	-	-	२१४	५०	२६४
३१	२२	२	२४	३६	९	४५	-	-	-	-	-	-	-	-	-	-	-	-	-	-	-	-	-	-	-	-	-	-	-	-	६३	१३	७६
३२	-	-	-	१०७	५०	१५७	-	-	-	-	-	-	-	-	-	-	-	-	-	-	-	-	-	-	-	-	-	-	-	-	१७४	१११	२८५
३३	-	-	-	४	-	४	-	-	-	-	-	-	-	-	-	-	-	-	-	-	-	-	-	-	-	-	-	-	-	-	४	-	४

अ. क्र.	महाविद्यालयाचे नाव	अभ्यास क्रम																				
		बी.ए.			बी.कॉम			बी.एस्सी			बी.एस्सी (ईसीएस)			बी.एस्सी (बायो)			बी.एस्सी (जैवतंत्रज्ञान)			बी.एस्सी (उद्योजकता)		
		मुले	मुली	एकूण	मुले	मुली	एकूण	मुले	मुली	एकूण	मुले	मुली	एकूण	मुले	मुली	एकूण	मुले	मुली	एकूण	मुले	मुली	एकूण
१	२	३	४	५	६	७	८	९	१०	११	१२	१३	१४	१५	१६	१७	१८	१९	२०	२१	२२	२३
३४	हिराचंद नेमचंद कॉलेज ऑफ कॉमर्स, सेठ वालचंद हिराचंद मार्ग, अशोक चौक, सोलापूर - ४१३ ००६	-	-	-	४७०	४३८	९०८	-	-	-	-	-	-	-	-	-	-	-	-	-	-	-
३५	हेमुजी चंदेले महाविद्यालय, शेळगांव (आर), ता. बार्शी, जि. सोलापूर	-	-	-	-	-	-	३२	३७	६९	५	६	११	-	-	-	-	-	-	-	-	-
३६	इन्स्टिट्यूट ऑफ कॉम्प्युटर अँन्ड मॅनेजमेंट स्टडीज, कासेगाव, ता. पंढरपूर, जि. सोलापूर	-	-	-	-	-	-	-	-	-	४	१०	१४	-	-	-	-	-	-	-	-	-
३७	जय जगदंबा शिक्षणशास्त्र महाविद्यालय वैराग, ता. बार्शी, जि. सोलापूर (बी.एड.)	-	-	-	-	-	-	-	-	-	-	-	-	-	-	-	-	-	-	-	-	-
३८	जय जगदंबा वरिष्ठ विज्ञान महाविद्यालय, वैराग, ता. बार्शी, जि. सोलापूर	-	-	-	-	-	-	१०	१५	२५	-	-	-	-	-	-	-	-	-	-	-	-
३९	जय जगदंबा बी.सी.ए. महाविद्यालय, वैराग, ४२२, इंदिरा नगर, ता. बार्शी, जि. सोलापूर				---------- विद्यार्थी प्रवेश नाहीत ----------																	
४०	कस्तुरबाई कॉलेज ऑफ एज्युकेशन, शेठ वालचंद हिराचंद मार्ग, अशोक चौक, सोलापूर	-	-	-	-	-	-	-	-	-	-	-	-	-	-	-	-	-	-	-	-	-
४१	के.पी. मंगळवेढेकर इन्स्टिट्यूट ऑफ मॅनेजमेंट करियर डेव्हलपमेंट अँन्ड रिसर्च, १५६ बी, रेल्वे लाईन, एच.डी. हायस्कूल कॅम्पस, सोलापूर	-	-	-	-	-	-	-	-	-	-	-	-	-	-	-	-	-	-	-	-	-
४२	कै. संतोष भीमराव पाटील आर्टस्, सायन्स अँन्ड कॉमर्स कॉलेज, मंद्रुप, ता.द. सोलापूर, जि. सोलापूर - ४१३ २२१	४२८	१७४	६०२	७६	२१	९७	-	-	-	-	-	-	-	-	-	-	-	-	-	-	-

	बी.बी.ए.			बी.सी.ए.			बी.फार्मसी			बी. आर्किटेक्चर			बी.ई.			बी.एड्.			बी.पीएड्			बी.ए.एल.एल.बी (प्री.लॉ.)			एल.एल.बी.			डी.बी.एम.			एकूण		
	मुले	मुली	एकूण	मुले	मुली	एकूण	मुले	मुली	एकूण	मुले	मुली	एकूण	मुले	मुली	एकूण	मुले	मुली	एकूण	मुले	मुली	एकूण	मुले	मुली	एकूण	मुले	मुली	एकूण	मुले	मुली	एकूण	मुले	मुली	एकूण
	२४	२५	२६	२७	२८	२९	३०	३१	३२	३३	३४	३५	३६	३७	३८	३९	४०	४१	४२	४३	४४	४५	४६	४७	४८	४९	५०	५१	५२	५३	५४	५५	५६
३४	१२५	४८	१७३	८१	६४	१४५	-	-	-	-	-	-	-	-	-	-	-	-	-	-	-	-	-	-	-	-	-	-	-	-	६७६	५५०	१२२६
३५	-	-	-	-	-	-	-	-	-	-	-	-	-	-	-	-	-	-	-	-	-	-	-	-	-	-	-	-	-	-	३७	४३	८०
३६	-	-	-	३२	१६	४८	-	-	-	-	-	-	-	-	-	-	-	-	-	-	-	-	-	-	-	-	-	-	-	-	३६	२६	६२
३७	-	-	-	-	-	-	-	-	-	-	-	-	-	-	-	८२	३३	११५	-	-	-	-	-	-	-	-	-	-	-	-	८२	३३	११५
३८	-	-	-	-	-	-	-	-	-	-	-	-	-	-	-	-	-	-	-	-	-	-	-	-	-	-	-	-	-	-	१०	१५	२५
३९	---------- विद्यार्थी प्रवेश नाहीत ----------																																
४०	-	-	-	-	-	-	-	-	-	-	-	-	-	-	-	२५	५४	७९	-	-	-	-	-	-	-	-	-	-	-	-	२५	५४	७९
४१	१०४	५९	१६३	७५	६४	१३९	-	-	-	-	-	-	-	-	-	-	-	-	-	-	-	-	-	-	-	-	-	-	-	-	१७९	१२३	३०२
४२	-	-	-	-	-	-	-	-	-	-	-	-	-	-	-	-	-	-	-	-	-	-	-	-	-	-	-	-	-	-	५०४	१९५	६९९

अ. क्र.	महाविद्यालयाचे नाव	अभ्यास क्रम																				
		बी.ए.			बी.कॉम			बी.एस्सी			बी.एस्सी (ईसीएस)			बी.एस्सी (बायो)			बी.एस्सी (जैवतंत्रज्ञान)			बी.एस्सी (उद्योजकता)		
		मुले	मुली	एकूण	मुले	मुली	एकूण	मुले	मुली	एकूण	मुले	मुली	एकूण	मुले	मुली	एकूण	मुले	मुली	एकूण	मुले	मुली	एकूण
१	२	३	४	५	६	७	८	९	१०	११	१२	१३	१४	१५	१६	१७	१८	१९	२०	२१	२२	२३
४३	कै. आमदार काकासाहेब साळुंके-पाटील आर्टस अँन्ड सायन्स कॉलेज, जवळे, ता. सांगोला, जि. सोलापूर.	८२	४८	१३०	-	-	-	-	-	-	-	-	-	-	-	-	-	-	-	-	-	-
४४	कर्मयोगी बबनरावजी शिंदे महाविद्यालय, कुर्डुवाडी, ता. माढा, जि. सोलापूर	---------- महाविद्यालय बंद आहे. ----------																				
४५	कर्मवीर भाऊराव पाटील महाविद्यालय, पंढरपूर, जुना कराड नाका, पंढरपूर, जि. सोलापूर-४१३३०४	९३६	४४५	१३८१	३१७	२२५	५४२	३६५	२७६	६४१	४४	४३	८७	-	-	-	-	-	-	-	-	-
४६	कर्मवीर औदुंबर पाटील विधी महाविद्यालय, पंढरपूर, जुना कराड नाका, पंढरपूर, ता. पंढरपूर, जि. सोलापूर.	-	-	-	-	-	-	-	-	-	-	-	-	-	-	-	-	-	-	-	-	-
४७	कर्मयोगी अभियांत्रिकी महाविद्यालय, शेळवे, ता. पंढरपूर, जि. सोलापूर	-	-	-	-	-	-	-	-	-	-	-	-	-	-	-	-	-	-	-	-	-
४८	लक्ष्मीबाई भाऊराव पाटील महिला महाविद्यालय, सम्राट चौक, सोलापूर	-	३६७	३६७	-	१९५	१९५	-	-	-	-	-	-	-	-	-	-	-	-	-	-	-
४९	लोकमंगल बायो-टेक्नॉलॉजी कॉलेज, वडाळा, ता.उ. सोलापूर, जि. सोलापूर	-	-	-	-	-	-	-	-	-	३०	१२	४२	४१	२४	६५	-	-	-	२०	४	२४
५०	माऊली महाविद्यालय, वडाळा, ता.उ. सोलापूर, जि. सोलापूर	१९७	१४५	३४२	१६	४	२०	-	-	-	-	-	-	-	-	-	-	-	-	-	-	-

	बी.बी.ए.			बी.सी.ए.			बी.फार्मसी			बी. आर्किटेक्चर			बी.ई.			बी.एड्.			बी.पीएड्			बी.ए.एल.एल.बी (प्री.लॉ.)			एल.एल.बी.			डी.बी.एम.			एकूण		
	मुले	मुली	एकूण	मुले	मुली	एकूण	मुले	मुली	एकूण	मुले	मुली	एकूण	मुले	मुली	एकूण	मुले	मुली	एकूण	मुले	मुली	एकूण	मुले	मुली	एकूण	मुले	मुली	एकूण	मुले	मुली	एकूण	मुले	मुली	एकूण
	२४	२५	२६	२७	२८	२९	३०	३१	३२	३३	३४	३५	३६	३७	३८	३९	४०	४१	४२	४३	४४	४५	४६	४७	४८	४९	५०	५१	५२	५३	५४	५५	५६
४३	-	-	-	-	-	-	-	-	-	-	-	-	-	-	-	-	-	-	-	-	-	-	-	-	-	-	-	-	-	-	८२	४८	१३०
४४	महाविद्यालय बंद आहे.																																
४५	-	-	-	४	५	९	-	-	-	-	-	-	-	-	-	-	-	-	-	-	-	-	-	-	-	-	-	-	-	-	१६६६	९९४	२६२०
४६	-	-	-	-	-	-	-	-	-	-	-	-	-	-	-	-	-	-	-	-	-	३१	२७	५८	५३	२१	७४	-	-	-	८४	४८	१३२
४७	-	-	-	-	-	-	-	-	-	-	-	-	४५४	१०१	५५५	-	-	-	-	-	-	-	-	-	-	-	-	-	-	-	४५४	१०१	५५५
४८	-	-	-	१०	३४	४४	-	-	-	-	-	-	-	-	-	-	-	-	-	-	-	-	-	-	-	-	-	-	-	-	१०	५९६	६०६
४९	-	-	-	-	-	-	-	-	-	-	-	-	-	-	-	-	-	-	-	-	-	-	-	-	-	-	-	-	-	-	९१	४०	१३१
५०	-	-	-	-	-	-	-	-	-	-	-	-	-	-	-	-	-	-	-	-	-	-	-	-	-	-	-	-	-	-	२१३	१४९	३६२

अ. क्र.	महाविद्यालयाचे नाव	अभ्यास क्रम																				
		बी.ए.			बी.कॉम			बी.एस्सी			बी.एस्सी (ईसीएस)			बी.एस्सी (बायो)			बी.एस्सी (जैवतंत्रज्ञान)			बी.एस्सी (उद्योजकता)		
		मुले	मुली	एकूण	मुले	मुली	एकूण	मुले	मुली	एकूण	मुले	मुली	एकूण	मुले	मुली	एकूण	मुले	मुली	एकूण	मुले	मुली	एकूण
१	२	३	४	५	६	७	८	९	१०	११	१२	१३	१४	१५	१६	१७	१८	१९	२०	२१	२२	२३
५१	माऊली शिक्षणशास्त्र महाविद्यालय, वडाळा, ता.उ. सोलापूर, जि. सोलापूर	-	-	-	-	-	-	-	-	-	-	-	-	-	-	-	-	-	-	-	-	-
५२	मातोश्री लक्ष्मीबाई म्हेत्रे कॉलेज ऑफ एज्युकेशन, अक्कलकोट, ता.अक्कलकोट, जि. सोलापूर	-	-	-	-	-	-	-	-	-	-	-	-	-	-	-	-	-	-	-	-	-
५३	मातोश्री गुरुबसव्वा कल्याणशेट्टी कला व वाणिज्य महिला महाविद्यालय, अक्कलकोट, ता. अक्कलकोट, जि. सोलापूर	-	११४	११४	-	-	-	-	-	-	-	-	-	-	-	-	-	-	-	-	-	-
५४	महात्मा फुले कॉलेज ऑफ एज्युकेशन, अकलूज, ता. माळशिरस, जि. सोलापूर - ४१३ १०१	-	-	-	-	-	-	-	-	-	-	-	-	-	-	-	-	-	-	-	-	-
५५	माणदेश महाविद्यालय, जुनोनी, ता. सांगोला, जि. सोलापूर	१३६	६४	२००	-	-	-	-	-	-	-	-	-	-	-	-	-	-	-	-	-	-
५६	महात्मा फुले शिक्षणशास्त्र महाविद्यालय, सांगोला, ता. सांगोला, जि. सोलापूर	-	-	-	-	-	-	-	-	-	-	-	-	-	-	-	-	-	-	-	-	-
५७	मदनसिंह मोहिते पाटील विज्ञान महाविद्यालय, मंगळवेढा, ता. मंगळवेढा, जि. सोलापूर	-	-	-	-	-	-	७५	७१	१४६	-	-	-	-	-	-	-	-	-	-	-	-
५८	नागेश करजगी आर्किड कॉलेज ऑफ इंजिनियरिंग अँन्ड टेक्नॉलॉजी, गट नं. १६, सोलापूर-तुळजापूर रोड, तळे हिप्परगा, सोलापूर	-	-	-	-	-	-	-	-	-	-	-	-	-	-	-	-	-	-	-	-	-

	बी.डी.ए.			बी.डी.ए.			बी.फार्मसी			बी. आर्किटेक्चर			बी.ई.			बी.एड.			बी.पीएड			बी.ए.एल.एल.बी (प्री.लॉ.)			एल.एल.बी.			डी.डी.एम.			एकूण		
	मुले	मुली	एकूण	मुले	मुली	एकूण	मुले	मुली	एकूण	मुले	मुली	एकूण	मुले	मुली	एकूण	मुले	मुली	एकूण	मुले	मुली	एकूण	मुले	मुली	एकूण	मुले	मुली	एकूण	मुले	मुली	एकूण	मुले	मुली	एकूण
	२४	२५	२६	२७	२८	२९	३०	३१	३२	३३	३४	३५	३६	३७	३८	३९	४०	४१	४२	४३	४४	४५	४६	४७	४८	४९	५०	५१	५२	५३	५४	५५	५६
५१	-	-	-	-	-	-	-	-	-	-	-	-	-	-	-	३९	३३	७२	-	-	-	-	-	-	-	-	-	-	-	-	३९	३३	७२
५२	-	-	-	-	-	-	-	-	-	-	-	-	-	-	-	५०	३३	८३	-	-	-	-	-	-	-	-	-	-	-	-	५०	३३	८३
५३	-	-	-	-	-	-	-	-	-	-	-	-	-	-	-	-	-	-	-	-	-	-	-	-	-	-	-	-	-	-	-	११४	११४
५४	-	-	-	-	-	-	-	-	-	-	-	-	-	-	-	३९	१८	५७	-	-	-	-	-	-	-	-	-	-	-	-	३९	१८	५७
५५	-	-	-	-	-	-	-	-	-	-	-	-	-	-	-	-	-	-	-	-	-	-	-	-	-	-	-	-	-	-	१३६	६४	२००
५६	-	-	-	-	-	-	-	-	-	-	-	-	-	-	-	५७	४३	१००	-	-	-	-	-	-	-	-	-	-	-	-	५७	४३	१००
५७	-	-	-	-	-	-	-	-	-	-	-	-	-	-	-	-	-	-	-	-	-	-	-	-	-	-	-	-	-	-	७५	७१	१४६
५८	-	-	-	-	-	-	-	-	-	-	-	७६७	४४५	१२१२	-	-	-	-	-	-	-	-	-	-	-	-	-	-	-	-	७६७	४४५	१२१२

अ. क्र.	महाविद्यालयाचे नाव	अभ्यास क्रम																				
		बी.ए.			बी.कॉम			बी.एस्सी			बी.एस्सी (इंसीएस)			बी.एस्सी (बायो)			बी.एस्सी (जैवतंत्रज्ञान)			बी.एस्सी (उद्योजकता)		
		मुले	मुली	एकूण	मुले	मुली	एकूण	मुले	मुली	एकूण	मुले	मुली	एकूण	मुले	मुली	एकूण	मुले	मुली	एकूण	मुले	मुली	एकूण
		३	४	५	६	७	८	९	१०	११	१२	१३	१४	१५	१६	१७	१८	१९	२०	२१	२२	२३
५९	न्यु सातारा कॉलेज ऑफ बी.सी.ए. पंढरपूर, नवीन सोलापूर रोड, रिलायन्स पेट्रोल पंपासमोर, पंढरपूर, ता. पंढरपूर, जि. सोलापूर	-	-	-	-	-	-	-	-	-	-	-	-	-	-	-	-	-	-	-	-	-
६०	एन.बी. नवले सिंहगड कॉलेज ऑफ इंजिनियरिंग, पुणे-सोलापूर रोड, केंगाव, सोलापूर	-	-	-	-	-	-	-	-	-	-	-	-	-	-	-	-	-	-	-	-	-
६१	पार्वतीताड शिक्षणशास्त्र महाविद्यालय, मंगळवेढा, ता. मंगळवेढा, जि. सोलापूर	-	-	-	-	-	-	-	-	-	-	-	-	-	-	-	-	-	-	-	-	-
६२	प्रतापसिंह मोहिते पाटील महाविद्यालय, करमाळा, ता. करमाळा, जि. सोलापूर	-	-	-	-	-	-	४८	३५	८३	-	-	-	-	-	-	-	-	-	-	-	-
६३	राजर्षी शाहू लॉ कॉलेज, बार्शी, ता. बार्शी, जि. सोलापूर - ४१३ ४११	-	-	-	-	-	-	-	-	-	-	-	-	-	-	-	-	-	-	-	-	-
६४	रुक्माई इन्स्टिट्यूट ऑफ टेक्नॉलॉजी, नेहरूनगर, विजापूर रोड, सोलापूर	-	-	-	-	-	-	-	-	-	-	-	-	-	-	-	-	-	-	-	-	-
६५	स्वत शिक्षण संस्थेचे आर्टस अँन्ड कॉमर्स कॉलेज, माढा, ता. माढा, जि. सोलापूर	२३५	११३	३५०	८८	५१	१३९	-	-	-	-	-	-	-	-	-	-	-	-	-	-	-
६६	राजीवजी गांधी बी.ए.बी.एड्. महाविद्यालय, वैराग, ता. बार्शी, जि. सोलापूर.	---------- विद्यार्थी प्रवेश नाहीत. ----------																				
६७	रणजितसिंह मोहिते पाटील महाविद्यालय, करमाळा, ता. करमाळा, जि. सोलापूर	-	-	-	-	-	-	-	-	-	-	-	-	-	-	-	-	-	-	-	-	-

	बी.बी.ए.			बी.सी.ए.			बी.फार्मसी			बी. आर्किटेक्चर			बी.ई.			बी.एड्.			बी.पीएड्			बी.ए.एल.एल.बी (प्री.लॉ.)			एल.एल.बी.			डी.बी.एम.			एकूण		
	मुले	मुली	एकूण	मुले	मुली	एकूण	मुले	मुली	एकूण	मुले	मुली	एकूण	मुले	मुली	एकूण	मुले	मुली	एकूण	मुले	मुली	एकूण	मुले	मुली	एकूण	मुले	मुली	एकूण	मुले	मुली	एकूण	मुले	मुली	एकूण
	२४	२५	२६	२७	२८	२९	३०	३१	३२	३३	३४	३५	३६	३७	३८	३९	४०	४१	४२	४३	४४	४५	४६	४७	४८	४९	५०	५१	५२	५३	५४	५५	५६
५९	-	-	-	२०	८	२८	-	-	-	-	-	-	-	-	-	-	-	-	-	-	-	-	-	-	-	-	-	-	-	-	२०	८	२८
६०	-	-	-	-	-	-	-	-	-	-	-	-	४१७	२१५	६३२	-	-	-	-	-	-	-	-	-	-	-	-	-	-	-	४१७	२१५	६३२
६१	-	-	-	-	-	-	-	-	-	-	-	-	-	-	-	५६	४१	९७	-	-	-	-	-	-	-	-	-	-	-	-	५६	४१	९७
६२	-	-	-	-	-	-	-	-	-	-	-	-	-	-	-	-	-	-	-	-	-	-	-	-	-	-	-	-	-	-	४८	३५	८३
६३	-	-	-	-	-	-	-	-	-	-	-	-	-	-	-	-	-	-	-	-	-	६२	३०	९२	७५	२२	९७	-	-	-	१३७	५२	१८९
६४	-	-	-	५४	१५	६९	-	-	-	-	-	-	-	-	-	-	-	-	-	-	-	-	-	-	-	-	-	-	-	-	५४	१५	६९
६५	-	-	-	२५	७	३२	-	-	-	-	-	-	-	-	-	-	-	-	-	-	-	-	-	-	-	-	-	-	-	-	३२५	१६४	४८९
६६	---------- विद्यार्थी प्रवेश नाहीत. ----------																																
६७	-	-	-	२५	७	३२	-	-	-	-	-	-	-	-	-	-	-	-	-	-	-	-	-	-	-	-	-	२५	७	३२	२५	७	३२

अ. क्र.	महाविद्यालयाचे नाव	अभ्यास क्रम																				
		बी.ए.			बी.कॉम			बी.एस्सी			बी.एस्सी (ईसीएस)			बी.एस्सी (बायो)			बी.एस्सी (जैवतंत्रज्ञान)			बी.एस्सी (उद्योजकता)		
		मुले	मुली	एकूण	मुले	मुली	एकूण	मुले	मुली	एकूण	मुले	मुली	एकूण	मुले	मुली	एकूण	मुले	मुली	एकूण	मुले	मुली	एकूण
		३	४	५	६	७	८	९	१०	११	१२	१३	१४	१५	१६	१७	१८	१९	२०	२१	२२	२३
६८	राजसिंह मोहिते पाटील इन्स्टिट्यूट ऑफ मॅनेजमेंट स्टडीज, शंकरनगर, अकलूज, ता. माळशिरस, जि. सोलापूर	-	-	-	-	-	-	-	-	-	-	-	-	-	-	-	-	-	-	-	-	-
६९	रुक्मिणी शिक्षणशास्त्र महाविद्यालय, चळे, ता. पंढरपूर, जि. सोलापूर	-	-	-	-	-	-	-	-	-	-	-	-	-	-	-	-	-	-	-	-	-
७०	राजाराम भोसले शिक्षणशास्त्र महाविद्यालय मु.पो. करोळे, ता. पंढरपूर, जि. सोलापूर	-	-	-	-	-	-	-	-	-	-	-	-	-	-	-	-	-	-	-	-	-
७१	संगमेश्वर कॉलेज, सात रस्ता, सोलापूर-४१३ ००१	८२०	४६४	१२८४	७०६	६४५	१३५१	२४८	३१७	५६५	६९	८१	१५०	-	-	-	-	-	-	-	-	-
७२	सोलापूर सोशल असोसिएशनचे, आर्टस अँन्ड कॉमर्स कॉलेज, नवीन इमारत, सैफी हॉस्पिटलच्या समोर, सिध्देश्वर पेठ, सोलापूर - ४१३ ००१	३२०	१८४	५०४	२१७	५५	२७२	-	-	-	-	-	-	-	-	-	-	-	-	-	-	-
७३	सोलापूर सोशल असोसिएशनचे, कॉलेज ऑफ एज्युकेशन, सि.स.क्र. १०६५९, सोलापूर - ४१३ ००५	-	-	-	-	-	-	-	-	-	-	-	-	-	-	-	-	-	-	-	-	-
७४	शरदचंद्र पवार कला, वाणिज्य व विज्ञान महाविद्यालय, अभिषेक नगर, उमा नगरी समोर, मुरारजी पेठ, पुना रोड, सोलापूर	१७७	८१	२५८	१४३	३२	१७५	-	-	-	-	-	-	-	-	-	-	-	-	-	-	-
७५	सोजर आर्टस् अँन्ड कॉमर्स कॉलेज, बार्शी ता. बार्शी. जि. सोलापूर - ४१३ ४११	७४	४६	१२०	-	-	-	-	-	-	-	-	-	-	-	-	-	-	-	-	-	-

	बी.बी.ए.			बी.सी.ए.			बी.फार्मसी			बी. आर्किटेक्चर			बी.ई.			बी.एड.			बी.पीएड्			बी.ए.एल.एल.बी (प्री.लॉ.)			एल.एल.बी.			डी.बी.एम.			एकूण		
	मुले	मुली	एकूण	मुले	मुली	एकूण	मुले	मुली	एकूण	मुले	मुली	एकूण	मुले	मुली	एकूण	मुले	मुली	एकूण	मुले	मुली	एकूण	मुले	मुली	एकूण	मुले	मुली	एकूण	मुले	मुली	एकूण	मुले	मुली	एकूण
	२४	२५	२६	२७	२८	२९	३०	३१	३२	३३	३४	३५	३६	३७	३८	३९	४०	४१	४२	४३	४४	४५	४६	४७	४८	४९	५०	५१	५२	५३	५४	५५	५६
६८	६६	१७	८४	-	-	-	-	-	-	-	-	-	-	-	-	-	-	-	-	-	-	-	-	-	-	-	-	१०	४	१४	७६	२१	९७
६९	-	-	-	-	-	-	-	-	-	-	-	-	-	-	-	६५	१६	८१	-	-	-	-	-	-	-	-	-	-	-	-	६५	१६	८१
७०	-	-	-	-	-	-	-	-	-	-	-	-	-	-	-	६०	३७	९७	-	-	-	-	-	-	-	-	-	-	-	-	६०	३७	९७
७१	१०६	३०	१३६	९४	५०	१४४	-	-	-	-	-	-	-	-	-	-	-	-	-	-	-	-	-	-	-	-	-	-	-	-	२०४३	१५८७	३६३०
७२	-	-	-	-	-	-	-	-	-	-	-	-	-	-	-	-	-	-	-	-	-	-	-	-	-	-	-	-	-	-	५३७	२३९	७७६
७३	-	-	-	-	-	-	-	-	-	-	-	-	-	-	-	१७	६८	८५	-	-	-	-	-	-	-	-	-	-	-	-	१७	६८	८५
७४	-	-	-	-	-	-	-	-	-	-	-	-	-	-	-	-	-	-	-	-	-	-	-	-	-	-	-	-	-	-	३२०	११३	४३३
७५	-	-	-	-	-	-	-	-	-	-	-	-	-	-	-	-	-	-	-	-	-	-	-	-	-	-	-	-	-	-	७४	४६	१२०

अ. क्र.	महाविद्यालयाचे नाव	अभ्यास क्रम																				
		बी.ए.			बी.कॉम			बी.एस्सी			बी.एस्सी (ईसीएस)			बी.एस्सी (बायो)			बी.एस्सी (जैवतंत्रज्ञान)			बी.एस्सी (उद्योजकता)		
		मुले	मुली	एकूण	मुले	मुली	एकूण	मुले	मुली	एकूण	मुले	मुली	एकूण	मुले	मुली	एकूण	मुले	मुली	एकूण	मुले	मुली	एकूण
		३	४	५	६	७	८	९	१०	११	१२	१३	१४	१५	१६	१७	१८	१९	२०	२१	२२	२३
७६	सचिन टी. पाटील शिक्षणशास्त्र महाविद्यालय, रुई, ता. बार्शी, जि. सोलापूर	-	-	-	-	-	-	-	-	-	-	-	-	-	-	-	-	-	-	-	-	-
७७	श्री. शिवाजी महाविद्यालय, बार्शी ता. बार्शी, जि. सोलापूर - ४१३ ४११	६२०	३१४	९३४	-	-	-	४१२	२८९	७०१	-	-	-	-	-	-	-	-	-	-	-	-
७८	श्री वीरतपस्वी चन्नवीर शिवाचार्य शिक्षणशास्त्र महाविद्यालय, एम.आय.डी.सी., अक्कलकोट रोड, सोलापूर-४१३००६	-	-	-	-	-	-	-	-	-	-	-	-	-	-	-	-	-	-	-	-	-
७९	श्री स्वामी समर्थ शिक्षणशास्त्र महाविद्यालय (बी.एड.), गाडेगाव रोड, बार्शी, ता. बार्शी, जि. सोलापूर.	-	-	-	-	-	-	-	-	-	-	-	-	-	-	-	-	-	-	-	-	-
८०	श्री विठ्ठल शिक्षणशास्त्र महाविद्यालय, वेणुनगर (गुरसाळे), ता. पंढरपूर, जि. सोलापूर (बी.एड.)	-	-	-	-	-	-	-	-	-	-	-	-	-	-	-	-	-	-	-	-	-
८१	श्रीराम इन्स्टिट्यूट ऑफ इंजिनियरिंग ॲन्ड टेक्नॉलॉजी सेंटर, मु.पो. पाणीव, ता. माळशिरस	-	-	-	-	-	-	-	-	-	-	-	-	-	-	-	-	-	-	-	-	-
८२	एस.के.एन. सिंहगड कॉलेज ऑफ इंजिनियरिंग, मु.पो. कोर्टी, ता. पंढरपूर, जि. सोलापूर.	-	-	-	-	-	-	-	-	-	-	-	-	-	-	-	-	-	-	-	-	-
८३	श्रीराम इन्स्टिट्यूट ऑफ इन्फरमेशन टेक्नॉलॉजी, पाणीव, ता. माळशिरस, जि. सोलापूर - ४१३ ११८	-	-	-	-	-	-	-	-	-	३४	५१	८५	-	-	-	-	-	-	-	-	-

	बी.बी.ए.			बी.सी.ए.			बी.फार्मसी			बी. आर्किटेक्चर			बी.ई.			बी.एड			बी.पीएड			बी.ए.एल.एल.बी (प्री.लॉ.)			एम.एल.बी.			डी.बी.एम.			एकूण		
	मुले	मुली	एकूण	मुले	मुली	एकूण	मुले	मुली	एकूण	मुले	मुली	एकूण	मुले	मुली	एकूण	मुले	मुली	एकूण	मुले	मुली	एकूण	मुले	मुली	एकूण	मुले	मुली	एकूण	मुले	मुली	एकूण	मुले	मुली	एकूण
	२४	२५	२६	२७	२८	२९	३०	३१	३२	३३	३४	३५	३६	३७	३८	३९	४०	४१	४२	४३	४४	४५	४६	४७	४८	४९	५०	५१	५२	५३	५४	५५	५६
७६	-	-	-	-	-	-	-	-	-	-	-	-	-	-	-	२८	४१	६९	-	-	-	-	-	-	-	-	-	-	-	-	२८	४१	६९
७७	-	-	-	-	-	-	-	-	-	-	-	-	-	-	-	-	-	-	-	-	-	-	-	-	-	-	-	-	-	-	१०३२	६०३	१६३५
७८	-	-	-	-	-	-	-	-	-	-	-	-	-	-	-	४७	५३	१००	-	-	-	-	-	-	-	-	-	-	-	-	४७	५३	१००
७९	-	-	-	-	-	-	-	-	-	-	-	-	-	-	-	५२	३४	८६	-	-	-	-	-	-	-	-	-	-	-	-	५२	३४	८६
८०	-	-	-	-	-	-	-	-	-	-	-	-	-	-	-	४९	३१	८०	-	-	-	-	-	-	-	-	-	-	-	-	४९	३१	८०
८१	-	-	-	-	-	-	-	-	-	-	-	-	१४०	४९	१८९	-	-	-	-	-	-	-	-	-	-	-	-	-	-	-	१४०	४९	१८९
८२	-	-	-	-	-	-	-	-	-	-	-	-	४०६	१८९	५९५	-	-	-	-	-	-	-	-	-	-	-	-	-	-	-	४०६	१८९	५९५
८३	-	-	-	३१	४३	७४	-	-	-	-	-	-	-	-	-	-	-	-	-	-	-	-	-	-	-	-	-	-	-	-	६५	९४	१५९

अ. क्र.	महाविद्यालयाचे नाव	अभ्यास क्रम																				
		बी.ए.			बी.कॉम			बी.एस्सी			बी.एस्सी (ईसीएस)			बी.एस्सी (बायो)			बी.एस्सी (जैवतंत्रज्ञान)			बी.एस्सी (उद्योजकता)		
		मुले	मुली	एकूण	मुले	मुली	एकूण	मुले	मुली	एकूण	मुले	मुली	एकूण	मुले	मुली	एकूण	मुले	मुली	एकूण	मुले	मुली	एकूण
		३	४	५	६	७	८	९	१०	११	१२	१३	१४	१५	१६	१७	१८	१९	२०	२१	२२	२३
८४	श्री. के. एन. भिसे कला, वाणिज्य व विज्ञान महाविद्यालय, मु.पो. कुर्डुवाडी, ता. माढा	५१३	२५८	७७१	७४	२८	१०२	७२	७३	१४५	-	-	-	-	-	-	-	-	-	-	-	-
८५	श्री मारुतीराव हरीराव महाडिक कॉलेज ऑफ आर्टस अॅन्ड कॉमर्स, मोडनिंब, ता. माढा, जि. सोलापूर - ४१३ ३०१	१९६	१३४	३३०	-	-	-	-	-	-	-	-	-	-	-	-	-	-	-	-	-	-
८६	श्री सुशीलकुमार शिंदे शारीरिक शिक्षणशास्त्र महाविद्यालय, नेहरू नगर, सोलापूर	-	-	-	-	-	-	-	-	-	-	-	-	-	-	-	-	-	-	-	-	-
८७	श्रीमान योगेश सोपल कॉलेज, पांगरी, ता. बार्शी, जि. सोलापूर	१४१	४८	१८९	-	-	-	-	-	-	-	-	-	-	-	-	-	-	-	-	-	-
८८	श्रीमान भाऊसाहेब झाडबुके महाविद्यालय, झाडबुके मार्ग, बार्शी, ता. बार्शी, जि. सोलापूर - ४१३ ४०१	३१४	२०९	५२३	-	-	-	९४	६२	१५६	-	-	-	-	-	-	-	-	-	-	-	-
८९	श्रीमान भाऊसाहेब झाडबुके महिला शिक्षणशास्त्र महाविद्यालय, बार्शी, प्लॉट नं. १५५१/२९, सुभाष नगर, बार्शी, ता. बार्शी, जि. सोलापूर	-	-	-	-	-	-	-	-	-	-	-	-	-	-	-	-	-	-	-	-	-
९०	श्रीमती काशीबाई नवले कॉलेज ऑफ एज्युकेशन, कमलापूर, ता. सांगोला, जि. सोलापूर	-	-	-	-	-	-	-	-	-	-	-	-	-	-	-	-	-	-	-	-	-
९१	सौ. सुवर्णलता गांधी महाविद्यालय, वैराग, ता. बार्शी, जि. सोलापूर	४९६	२१६	७१२	-	-	-	-	-	-	-	-	-	-	-	-	-	-	-	-	-	-

	बी.बी.ए.			बी.सी.ए.			बी.फार्मसी			बी. आर्किटेक्चर			बी.ई.			बी.एड.			बी.पीएड			बी.ए.एल.एल.बी (प्री.लॉ.)			एल.एल.बी.			डी.बी.एम.			एकूण		
	मुले	मुली	एकूण	मुले	मुली	एकूण	मुले	मुली	एकूण	मुले	मुली	एकूण	मुले	मुली	एकूण	मुले	मुली	एकूण	मुले	मुली	एकूण	मुले	मुली	एकूण	मुले	मुली	एकूण	मुले	मुली	एकूण	मुले	मुली	एकूण
	२४	२५	२६	२७	२८	२९	३०	३१	३२	३३	३४	३५	३६	३७	३८	३९	४०	४१	४२	४३	४४	४५	४६	४७	४८	४९	५०	५१	५२	५३	५४	५५	५६
८४	-	-	-	-	-	-	-	-	-	-	-	-	-	-	-	-	-	-	-	-	-	-	-	-	-	-	-	-	-	-	६५९	३५९	१०१८
८५	-	-	-	-	-	-	-	-	-	-	-	-	-	-	-	-	-	-	-	-	-	-	-	-	-	-	-	-	-	-	१९६	१३४	३३०
८६	-	-	-	-	-	-	-	-	-	-	-	-	-	-	-	-	-	-	४१	१९	६०	-	-	-	-	-	-	-	-	-	४१	१९	६०
८७	-	-	-	-	-	-	-	-	-	-	-	-	-	-	-	-	-	-	-	-	-	-	-	-	-	-	-	-	-	-	१४१	४८	१८९
८८	-	-	-	-	-	-	-	-	-	-	-	-	-	-	-	-	-	-	-	-	-	-	-	-	-	-	-	-	-	-	४०८	२७१	६७९
८९	-	-	-	-	-	-	-	-	-	-	-	-	-	-	-	२३	२६	४९	-	-	-	-	-	-	-	-	-	-	-	-	२३	२६	४९
९०	-	-	-	-	-	-	-	-	-	-	-	-	-	-	-	७	१०	१७	-	-	-	-	-	-	-	-	-	-	-	-	७	१०	१७
९१	-	-	-	-	-	-	-	-	-	-	-	-	-	-	-	-	-	-	-	-	-	-	-	-	-	-	-	-	-	-	४९६	२१६	७१२

अ. क्र.	महाविद्यालयाचे नाव	अभ्यास क्रम																				
		बी.ए.			बी.कॉम			बी.एस्सी			बी.एस्सी (ईसीएस)			बी.एस्सी (बायो)			बी.एस्सी (जैवतंत्रज्ञान)			बी.एस्सी (उद्योजकता)		
		मुले	मुली	एकूण	मुले	मुली	एकूण	मुले	मुली	एकूण	मुले	मुली	एकूण	मुले	मुली	एकूण	मुले	मुली	एकूण	मुले	मुली	एकूण
		३	४	५	६	७	८	९	१०	११	१२	१३	१४	१५	१६	१७	१८	१९	२०	२१	२२	२३
९२	शंकरराव मोहिते महाविद्यालय मु.पो. अकलूज, ता. माळशिरस	८०८	३४०	११४८	३०७	१४६	४५३	२५४	२४५	४९९	-	-	-	-	-	-	-	-	-	-	-	-
९३	सह्याद्री कॉलेज ऑफ फार्मसी मु.पो. मेथवडे, ता. सांगोला	-	-	-	-	-	-	-	-	-	-	-	-	-	-	-	-	-	-	-	-	-
९४	समीर गांधी महाविद्यालय मु.पो. माळशिरस, ता. माळशिरस	१५०	९६	२४६	-	-	-	-	-	-	-	-	-	-	-	-	-	-	-	-	-	-
९५	संत दामाजी महाविद्यालय मु.पो. ता. मंगळवेढा	६९९	३१७	१०१६	१०२	८५	१८७	-	-	-	-	-	-	-	-	-	-	-	-	-	-	-
९६	सांगोला महाविद्यालय सांगोला, ता. सांगोला	२९६	१३३	४२९	११०	७२	१८२	२५६	१४६	४०२	२९३	२०१	४९४	-	-	-	-	-	-	-	-	-
९७	सहकार महर्षी शंकरराव मोहिते इन्स्टिट्यूट ऑफ टेक्नॉलॉजी अँन्ड रिसर्च अकलूज, ता. माळशिरस	-	-	-	-	-	-	-	-	-	-	-	-	-	-	-	-	-	-	-	-	-
९८	सनराइज कॉलेज ऑफ मॅनेजमेंट पंढरपूर, ता. पंढरपूर	---------- माहिती प्राप्त झाली नाही ----------																				
९९	तुळजाभवानी सामाजिक संस्थेचे शिक्षणशास्त्र महाविद्यालय, शेटफळ रोड, माढा, ता. माढा	-	-	-	-	-	-	-	-	-	-	-	-	-	-	-	-	-	-	-	-	-
१००	युनियन एज्युकेशन सोसायटीचे महिला महाविद्यालय, सिध्देश्वर पेठ, सोलापूर	-	४१८	४१८	-	-	-	-	-	-	-	-	-	-	-	-	-	-	-	-	-	-

	बी.बी.ए.			बी.सी.ए.			बी.फार्मसी			बी. आर्किटेक्चर			बी.ई.			बी.एड्.			बी.पीएड्			बी.ए.एल.एल.बी (प्री.लॉ.)			एल.एल.बी.			डी.बी.एम.			एकूण		
	मुले	मुली	एकूण	मुले	मुली	एकूण	मुले	मुली	एकूण	मुले	मुली	एकूण	मुले	मुली	एकूण	मुले	मुली	एकूण	मुले	मुली	एकूण	मुले	मुली	एकूण	मुले	मुली	एकूण	मुले	मुली	एकूण	मुले	मुली	एकूण
	२४	२५	२६	२७	२८	२९	३०	३१	३२	३३	३४	३५	३६	३७	३८	३९	४०	४१	४२	४३	४४	४५	४६	४७	४८	४९	५०	५१	५२	५३	५४	५५	५६
९२	-	-	-	-	-	-	-	-	-	-	-	-	-	-	-	-	-	-	-	-	-	-	-	-	-	-	-	-	-	-	१३६९	७३१	२१००
९३	-	-	-	-	-	-	१३४	८१	२१५	-	-	-	-	-	-	-	-	-	-	-	-	-	-	-	-	-	-	-	-	-	१३४	८१	२१५
९४	-	-	-	-	-	-	-	-	-	-	-	-	-	-	-	-	-	-	-	-	-	-	-	-	-	-	-	-	-	-	१५०	९६	२४६
९५	-	-	-	-	-	-	-	-	-	-	-	-	-	-	-	-	-	-	-	-	-	-	-	-	-	-	-	-	-	-	८०१	४०२	१२०३
९६	१३	४	१७	२४९	९७	३४६	-	-	-	-	-	-	-	-	-	-	-	-	-	-	-	-	-	-	-	-	-	-	-	-	१२१७	६५३	१८७०
९७	-	-	-	-	-	-	-	-	-	-	-	-	१२	५	१७	-	-	-	-	-	-	-	-	-	-	-	-	-	-	-	१२	५	१७
९८											माहिती प्राप्त झाली नाही																						
९९	-	-	-	-	-	-	-	-	-	-	-	-	-	-	-	५५	२०	७५	-	-	-	-	-	-	-	-	-	-	-	-	५५	२०	७५
१००	-	-	-	-	-	-	-	-	-	-	-	-	-	-	-	-	-	-	-	-	-	-	-	-	-	-	-	-	-	-	-	४१८	४१८

अ. क्र.	महाविद्यालयाचे नाव	अभ्यास क्रम																				
		बी.ए.			बी.कॉम			बी.एस्सी			बी.एस्सी (ईसीएस)			बी.एस्सी (बायो)			बी.एस्सी (जैवतंत्रज्ञान)			बी.एस्सी (उद्योजकता)		
		मुले	मुली	एकूण	मुले	मुली	एकूण	मुले	मुली	एकूण	मुले	मुली	एकूण	मुले	मुली	एकूण	मुले	मुली	एकूण	मुले	मुली	एकूण
		३	४	५	६	७	८	९	१०	११	१२	१३	१४	१५	१६	१७	१८	१९	२०	२१	२२	२३
१०१	उमा महाविद्यालय पंढरपूर, ता. पंढरपूर	४४५	२२६	६७१	१५१	१११	२६२	-	-	-	-	-	-	-	-	-	-	-	-	-	-	-
१०२	उमा शिक्षणशास्त्र महाविद्यालय पंढरपूर, ता. पंढरपूर	-	-	-	-	-	-	-	-	-	-	-	-	-	-	-	-	-	-	-	-	-
१०३	वसुंधरा आर्टस कॉलेज, म्हाडा, प्लाट नं.२२, डी फॉर्मसी कॉलेज जवळ, जुळे सोलापूर, सोलापूर - ४१३ ००४	३३०	२०३	५३३	-	-	-	-	-	-	-	-	-	-	-	-	-	-	-	-	-	-
१०४	व्ही.जी. शिवदारे कला, वाणिज्य, व विज्ञान महाविद्यालय, कॉलेज ऑफ फॉर्मसी कॅम्पस, जुळे सोलापूर, १, विजापूर रोड, सोलापूर	११४	८०	१९४	२०९	९०	१९९	-	-	-	-	-	-	६१	४६	१०७	-	-	-	-	-	-
१०५	व्ही.व्ही.पी. इन्स्टिट्यूट ऑफ इंजिनियरिंग अँन्ड टेक्नॉलॉजी, सोलापूर, गट नं. ७२/२बी, सोरेगाव, डोणगाव रोड, सोरेगाव, सोलापूर	-	-	-	-	-	-	-	-	-	-	-	-	-	-	-	-	-	-	-	-	-
१०६	विजयसिंह मोहिते-पाटील महाविद्यालय, नातेपुते, ता. माळशिरस, जि. सोलापूर	३९७	३३३	७३०	-	-	-	६१	४३	१०४	१७	१९	३६	-	-	-	-	-	-	-	-	-
१०७	विश्वेश्वरैय्या वाणिज्य महाविद्यालय, मंगळवेढा, शिशुविहार, दामाजी साखर कारखाना रोड, दुर्गामाता, मंगळवेढा, ता. मंगळवेढा, जि.सोलापूर	-	-	-	९	२०	२९	-	-	-	-	-	-	-	-	-	-	-	-	-	-	-
१०८	विठ्ठलराव शिंदे आर्टस कॉलेज, टेंभुर्णी, ता. माढा, जि. सोलापूर	२६३	१५४	४१७	-	-	-	-	-	-	-	-	-	-	-	-	-	-	-	-	-	-

	बी.बी.ए.			बी.सी.ए.			बी.फार्मसी			बी. आर्किटेक्चर			बी.ई.			बी.एड्.			बी.पीएड्			बी.ए.एल.एल.बी (प्री.लॉ.)			एल.एल.बी.			डी.बी.एम.			एकूण		
	मुले	मुली	एकूण	मुले	मुली	एकूण	मुले	मुली	एकूण	मुले	मुली	एकूण	मुले	मुली	एकूण	मुले	मुली	एकूण	मुले	मुली	एकूण	मुले	मुली	एकूण	मुले	मुली	एकूण	मुले	मुली	एकूण	मुले	मुली	एकूण
	२४	२५	२६	२७	२८	२९	३०	३१	३२	३३	३४	३५	३६	३७	३८	३९	४०	४१	४२	४३	४४	४५	४६	४७	४८	४९	५०	५१	५२	५३	५४	५५	५६
१०१	-	-	-	१७	१५	३२	-	-	-	-	-	-	-	-	-	-	-	-	-	-	-	-	-	-	-	-	-	-	-	-	६१३	३५२	९६५
१०२	-	-	-	-	-	-	-	-	-	-	-	-	-	-	-	२५	४३	६८	-	-	-	-	-	-	-	-	-	-	-	-	२५	४३	६८
१०३	-	-	-	३६	७	४३	-	-	-	-	-	-	-	-	-	-	-	-	-	-	-	-	-	-	-	-	-	-	-	-	३६६	२१०	५७६
१०४	-	-	-	-	-	-	-	-	-	-	-	-	-	-	-	-	-	-	-	-	-	-	-	-	-	-	-	-	-	-	२८४	२१६	५००
१०५	-	-	-	-	-	-	-	-	-	-	-	-	४५०	८३	५३३	-	-	-	-	-	-	-	-	-	-	-	-	-	-	-	४५०	८३	५३३
१०६	-	-	-	५४	५८	११२	-	-	-	-	-	-	-	-	-	-	-	-	-	-	-	-	-	-	-	-	-	-	-	-	५२९	४५३	९८२
१०७	-	-	-	-	-	-	-	-	-	-	-	-	-	-	-	-	-	-	-	-	-	-	-	-	-	-	-	-	-	-	९	२०	२९
१०८	-	-	-	-	-	-	-	-	-	-	-	-	-	-	-	-	-	-	-	-	-	-	-	-	-	-	-	-	-	-	२६३	१५४	४१७

अ. क्र.	महाविद्यालयाचे नाव	अभ्यास क्रम																				
		बी.ए.			बी.कॉम			बी.एस्सी			बी.एस्सी (ईसीएस)			बी.एस्सी (बायो)			बी.एस्सी (जैवतंत्रज्ञान)			बी.एस्सी (उद्योजकता)		
		मुले	मुली	एकूण	मुले	मुली	एकूण	मुले	मुली	एकूण	मुले	मुली	एकूण	मुले	मुली	एकूण	मुले	मुली	एकूण	मुले	मुली	एकूण
		३	४	५	६	७	८	९	१०	११	१२	१३	१४	१५	१६	१७	१८	१९	२०	२१	२२	२३
१०९	विठ्ठल एज्युकेशन अँन्ड रिसर्च इन्स्टिट्यूटचे कॉलेज ऑफ फार्मसी, गोपाळपूर, पो.बॉ.नं. ५४, गोपाळपूर, ता. पंढरपूर, जि. सोलापूर	-	-	-	-	-	-	-	-	-	-	-	-	-	-	-	-	-	-	-	-	-
११०	विज्ञान महाविद्यालय, सांगोला, ता. सांगोला, जि. सोलापूर - ४१३ ३०७	४०८	३१०	७१८	-	-	-	१७२	१७३	३४५	४१	२९	७०	-	-	-	-	-	-	-	-	-
१११	वालचंद कॉलेज ऑफ आर्टस् अँन्ड सायन्स, सेठ वालचंद हिराचंद मार्ग, अशोक चौक, सोलापूर - ४१३ ००६	५४०	२०६	७४६	-	-	-	१४२	२५८	४००	-	-	-	४०	८१	१२१	-	-	-	-	-	-
११२	वालचंद इन्स्टिट्यूट ऑफ टेक्नॉलॉजी, सेठ वालचंद हिराचंद मार्ग, अशोक चौक, पोस्ट बॉक्स नं. ६३४, सोलापूर-४१३ ००६	-	-	-	-	-	-	-	-	-	-	-	-	-	-	-	-	-	-	-	-	-
११३	यशवंतराव चव्हाण महाविद्यालय, करमाळा, ता. करमाळा, जि. सोलापूर - ४१३ २०३	६७२	२६५	९३७	१२१	५७	१७८	-	-	-	-	-	-	-	-	-	-	-	-	-	-	-
११४	यशवंतभाऊ पाटील महाविद्यालय, भोसे, ता. पंढरपूर, जि. सोलापूर	८३	६०	१४३	-	-	-	-	-	-	-	-	-	-	-	-	-	-	-	-	-	-

	बी.बी.ए.			बी.सी.ए.			बी.फार्मसी			बी. आर्किटेक्चर			बी.ई.			बी.एड्.			बी.पीएड्			बी.ए.एल.एल.बी (प्री.लॉ.)			एल.एल.बी.			डी.बी.एम.			एकूण		
	मुले	मुली	एकूण	मुले	मुली	एकूण	मुले	मुली	एकूण	मुले	मुली	एकूण	मुले	मुली	एकूण	मुले	मुली	एकूण	मुले	मुली	एकूण	मुले	मुली	एकूण	मुले	मुली	एकूण	मुले	मुली	एकूण	मुले	मुली	एकूण
	२४	२५	२६	२७	२८	२९	३०	३१	३२	३३	३४	३५	३६	३७	३८	३९	४०	४१	४२	४३	४४	४५	४६	४७	४८	४९	५०	५१	५२	५३	५४	५५	५६
१०९	-	-	-	-	-	-	१२३	११५	२३८	-	-	-	-	-	-	-	-	-	-	-	-	-	-	-	-	-	-	-	-	-	१२३	११५	२३८
११०	-	-	-	७१	३८	१०९	-	-	-	-	-	-	-	-	-	-	-	-	-	-	-	-	-	-	-	-	-	-	-	-	६९२	५५०	१२४२
१११	-	-	-	-	-	-	-	-	-	-	-	-	-	-	-	-	-	-	-	-	-	-	-	-	-	-	-	-	-	-	७२२	५४५	१२६७
११२	-	-	-	-	-	-	-	-	-	-	-	-	१५०४	७०९	२२१३	-	-	-	-	-	-	-	-	-	-	-	-	-	-	-	१५०४	७०९	२२१३
११३	-	-	-	-	-	-	-	-	-	-	-	-	-	-	-	-	-	-	-	-	-	-	-	-	-	-	-	-	-	-	७१३	३२२	१११५
११४	-	-	-	-	-	-	-	-	-	-	-	-	-	-	-	-	-	-	-	-	-	-	-	-	-	-	-	-	-	-	८३	६०	१४३

प्रकरण २४

संलग्न महाविद्यालये/मान्यताप्राप्त संस्था या मधील पदव्युत्तर वर्गामधील विद्यार्थ्यांची अभ्यास क्रमानुसार संख्या दर्शविणारा तक्ता

अ. क्र.	महाविद्यालयाचे नाव	अभ्यास क्रम																				
		एम.ए. (मराठी)			एम.ए. (हिंदी)			एम.ए. (इंग्रजी)			एम.ए. (ऊर्दू)			एम.ए. (कन्नड)			एम.ए. (इतिहास)			एम.ए. (भूगोल)		
		मुले	मुली	एकूण	मुले	मुली	एकूण	मुले	मुली	एकूण	मुले	मुली	एकूण	मुले	मुली	एकूण	मुले	मुली	एकूण	मुले	मुली	एकूण
१	२	३	४	५	६	७	८	९	१०	११	१२	१३	१४	१५	१६	१७	१८	१९	२०	२१	२२	२३
१	पी.बी. सुलाखे वाणिज्य महाविद्यालय, शिवाजी नगर, बार्शी, ता. बार्शी, जि. सोलापूर	-	-	-	-	-	-	-	-	-	-	-	-	-	-	-	-	-	-	-	-	-
२	भाई छन्नुसिंह चंदेले समाजकार्य महाविद्यालय, रेल्वे लाईन, सोलापूर	-	-	-	-	-	-	-	-	-	-	-	-	-	-	-	-	-	-	-	-	-
३	भारतरत्न इंदिरा गांधी अभियांत्रिकी महाविद्यालय, पुणे-सोलापूर रोड केगाव, सोलापूर, ता.उ.सोलापूर	-	-	-	-	-	-	-	-	-	-	-	-	-	-	-	-	-	-	-	-	-
४	ब्रह्मदेव दादा माने इन्स्टिट्यूट ऑफ टेक्नॉलॉजी मु.पो. बेलाटी, ता. उ. सोलापूर	-	-	-	-	-	-	-	-	-	-	-	-	-	-	-	-	-	-	-	-	-
५	छत्रपती शिवाजी आर्टस व कॉमर्स नाईट महाविद्यालय, मुरारजी पेठ, सरस्वती चौक, सोलापूर	-	-	-	-	-	-	-	-	-	-	-	-	-	-	-	५२	१५	६७	-	-	-
६	कॉलेज ऑफ फार्मसी शुळे सोलापूर, विजापूर रोड, सोलापूर	-	-	-	-	-	-	-	-	-	-	-	-	-	-	-	-	-	-	-	-	-
७	सी.बी. खेडगीज बसवेश्वर सायन्स, राजा विजय सिंह कॉमर्स व राजा जयसिंह आर्टस कॉलेज अक्कलकोट, ता. अक्कलकोट	-	-	-	-	-	-	-	-	-	-	-	-	२३	७	३०	-	-	-	-	-	-
८	कॉलेज ऑफ इंजिनयरींग मु.पो. गोपाळपूर, ता. पंढरपूर, पंढरपूर	-	-	-	-	-	-	-	-	-	-	-	-	-	-	-	-	-	-	-	-	-

	एम.ए. (अर्थशास्त्र)			एम.ए. (राज्यशास्त्र)			एम.ए. (समाजशास्त्र)			एम.ए. (मानसशास्त्र)			एम.एस्सी (रसायनशास्त्र)			एम.एस्सी (जेनिटिक्स)			एम.एस्सी (बायोटेक)			एम.एस्सी (बॉटनी)			एम.एस्सी (मायक्रो बायोलॉजी)		
	मुले	मुली	एकूण	मुले	मुली	एकूण	मुले	मुली	एकूण	मुले	मुली	एकूण	मुले	मुली	एकूण	मुले	मुली	एकूण	मुले	मुली	एकूण	मुले	मुली	एकूण	मुले	मुली	एकूण
	२४	२५	२६	२७	२८	२९	३०	३१	३२	३३	३४	३५	३६	३७	३८	३९	४०	४१	४२	४३	४४	४५	४६	४७	४८	४९	५०
१	-	-	-	-	-	-	-	-	-	-	-	-	-	-	-	-	-	-	-	-	-	-	-	-	-	-	-
२	-	-	-	-	-	-	-	-	-	-	-	-	-	-	-	-	-	-	-	-	-	-	-	-	-	-	-
३	-	-	-	-	-	-	-	-	-	-	-	-	-	-	-	-	-	-	-	-	-	-	-	-	-	-	-
४	-	-	-	-	-	-	-	-	-	-	-	-	-	-	-	-	-	-	-	-	-	-	-	-	-	-	-
५	-	-	-	४२	८	५०	-	-	-	-	-	-	-	-	-	-	-	-	-	-	-	-	-	-	-	-	-
६	-	-	-	-	-	-	-	-	-	-	-	-	-	-	-	-	-	-	-	-	-	-	-	-	-	-	-
७	-	-	-	-	-	-	-	-	-	-	-	-	-	-	-	-	-	-	-	-	-	-	-	-	-	-	-
८	-	-	-	-	-	-	-	-	-	-	-	-	-	-	-	-	-	-	-	-	-	-	-	-	-	-	-

	एम.एस्सी (कॉम्प्युटरप सायन्स)			एम.एस्सी (कॉ. अप्लीकेशन)			एम.सी.ए. MCA			एम.बी.ए. MBA			एम.एस.डब्लू. MSW			एल.एल.एम. LLM			एम. फार्मसी M. Pharmacy			एम.एड. M.Ed			एम.पी.एड. M.P.Ed		
	मुले	मुली	एकूण	मुले	मुली	एकूण	मुले	मुली	एकूण	मुले	मुली	एकूण	मुले	मुली	एकूण	मुले	मुली	एकूण	मुले	मुली	एकूण	मुले	मुली	एकूण	मुले	मुली	एकूण
	५१	५२	५३	५४	५५	५६	५७	५८	५९	६०	६१	६२	६३	६४	६५	६६	६७	६८	६९	७०	७१	७२	७३	७४	७५	७६	७७
१	-	-	-	-	-	-	-	-	-	-	-	-	-	-	-	-	-	-	-	-	-	-	-	-	-	-	-
२	-	-	-	-	-	-	-	-	-	-	-	-	४३	१४	५७	-	-	-	-	-	-	-	-	-	-	-	-
३	-	-	-	-	-	-	८२	५१	१३३	५३	१२	६५	-	-	-	-	-	-	-	-	-	-	-	-	-	-	-
४	-	-	-	-	-	-	-	-	-	३७	१५	५२	-	-	-	-	-	-	-	-	-	-	-	-	-	-	-
५	-	-	-	-	-	-	-	-	-	-	-	-	-	-	-	-	-	-	-	-	-	-	-	-	-	-	-
६	-	-	-	-	-	-	-	-	-	-	-	-	-	-	-	-	-	-	८	४	१२	-	-	-	-	-	-
७	-	-	-	-	-	-	-	-	-	-	-	-	-	-	-	-	-	-	-	-	-	-	-	-	-	-	-
८	-	-	-	-	-	-	-	-	-	२४	१०	३४	-	-	-	-	-	-	-	-	-	-	-	-	-	-	-

	एम.कॉम M.Com			पी.जी.डी.सी.ए P.G.D.C.A.			M.E. (Civl)			M.E (Machanical)			M.E. (Electronics & Tele. commu.)			M.E. Computersci & Engg.			M.E. Computer Application			M.E. Design Engg.			एकूण		
	मुले	मुली	एकूण	मुले	मुली	एकूण	मुले	मुली	एकूण	मुले	मुली	एकूण	मुले	मुली	एकूण	मुले	मुली	एकूण	मुले	मुली	एकूण	मुले	मुली	एकूण	मुले	मुली	एकूण
	७८	७९	८०	८१	८२	८३	८४	८५	८६	८७	८८	८९	९०	९१	९२	९३	९४	९५	९६	९७	९८	९९	१००	१०१	१०२	१०३	१०४
१	३६	३४	७०	१४	१७	३१	-	-	-	-	-	-	-	-	-	-	-	-	-	-	-	-	-	-	५०	५१	१०१
२	-	-	-	-	-	-	-	-	-	-	-	-	-	-	-	-	-	-	-	-	-	-	-	-	४३	१४	५७
३	-	-	-	-	-	-	-	-	-	१६	२	१८	-	-	-	-	-	-	-	-	-	-	-	-	१५१	६५	२१६
४	-	-	-	-	-	-	-	-	-	१८	-	१८	-	-	-	-	-	-	-	-	-	-	-	-	५५	१५	७०
५	६६	४	७०	-	-	-	-	-	-	-	-	-	-	-	-	-	-	-	-	-	-	-	-	-	१६०	२७	१८७
६	-	-	-	-	-	-	-	-	-	-	-	-	-	-	-	-	-	-	-	-	-	-	-	-	८	४	१२
७	-	-	-	-	-	-	-	-	-	-	-	-	-	-	-	-	-	-	-	-	-	-	-	-	२३	७	३०
८	-	-	-	-	-	-	२७	१	२८	३५	१	३६	२६	९	३५	९	९	१८	-	-	-	-	-	-	१२१	३०	१५१

अ. क्र.	महाविद्यालयाचे नाव	अभ्यास क्रम																				
		एम.ए. (मराठी)			एम.ए. (हिंदी)			एम.ए. (इंग्रजी)			एम.ए. (ऊर्दू)			एम.ए. (कन्नड)			एम.ए. (इतिहास)			एम.ए. (भूगोल)		
		मुले	मुली	एकूण	मुले	मुली	एकूण	मुले	मुली	एकूण	मुले	मुली	एकूण	मुले	मुली	एकूण	मुले	मुली	एकूण	मुले	मुली	एकूण
१	२	३	४	५	६	७	८	९	१०	११	१२	१३	१४	१५	१६	१७	१८	१९	२०	२१	२२	२३
९	कॉलेज ऑफ एज्युकेशन शिवाजी नगर, बार्शी, ता. बार्शी	-	-	-	-	-	-	-	-	-	-	-	-	-	-	-	-	-	-	-	-	-
१०	डी.बी.एफ. दयानंद कॉलेज ऑफ आर्टस अॅन्ड सायन्स, रविवार पेठ, सोलापूर	-	-	-	-	-	-	६४	५२	११६	-	-	-	-	-	-	४४	३४	७८	३४	३१	६५
११	डी.ए.व्ही. वेलणकर कॉलेज ऑफ फॉमर्स रविवार पेठ, सोलापूर	-	-	-	-	-	-	-	-	-	-	-	-	-	-	-	-	-	-	-	-	-
१२	डी.जी.बी. दयानंद लॉ (विधी) महाविद्यालय, रविवार पेठ, सोलापूर	-	-	-	-	-	-	-	-	-	-	-	-	-	-	-	-	-	-	-	-	-
१३	डी.पी.बी. दयानंद कॉलेज ऑफ एज्युकेशन रविवार पेठ, सोलापूर	-	-	-	-	-	-	-	-	-	-	-	-	-	-	-	-	-	-	-	-	-
१४	डॉ. पी.डी. पाटील कॉलेज ऑफ कॉम्प्युटर सायन्स अॅन्ड मॅनेजमेंटर स्टडीज मु.पो. झरे, ता. करमाळा	-	-	-	-	-	-	-	-	-	-	-	-	-	-	-	-	-	-	-	-	-
१५	ग्रीन फिंगर्स कॉलेज ऑफ कॉम्प्युटर अॅन्ड टेक्नॉलॉजी, शंकर नगर, अकलूज, ता. माळशिरस	-	-	-	-	-	-	-	-	-	-	-	-	-	-	-	-	-	-	-	-	-
१६	हिराचंद नेमचंद कॉलेज ऑफ कॉमर्स अशोक चौक, सोलापूर	-	-	-	-	-	-	-	-	-	-	-	-	-	-	-	-	-	-	-	-	-

	एम.ए. (अर्थशास्त्र)			एम.ए. (राज्यशास्त्र)			एम.ए. (समाजशास्त्र)			एम.ए. (मानसशास्त्र)			एम.एस्सी (रसायनशास्त्र)			एम.एस्सी (जेनिटिक्स)			एम.एस्सी (बायोटेक)			एम.एस्सी (बॉटनी)			एम.एस्सी (मायक्रो बायोलॉजी)		
	मुले	मुली	एकूण	मुले	मुली	एकूण	मुले	मुली	एकूण	मुले	मुली	एकूण	मुले	मुली	एकूण	मुले	मुली	एकूण	मुले	मुली	एकूण	मुले	मुली	एकूण	मुले	मुली	एकूण
	२४	२५	२६	२७	२८	२९	३०	३१	३२	३३	३४	३५	३६	३७	३८	३९	४०	४१	४२	४३	४४	४५	४६	४७	४८	४९	५०
९	-	-	-	-	-	-	-	-	-	-	-	-	-	-	-	-	-	-	-	-	-	-	-	-	-	-	-
१०	-	-	-	-	-	-	-	-	-	-	-	-	१५	४२	५७	-	-	-	-	-	-	१०	६	१६	५	१२	१७
११	-	-	-	-	-	-	-	-	-	-	-	-	-	-	-	-	-	-	-	-	-	-	-	-	-	-	-
१२	-	-	-	-	-	-	-	-	-	-	-	-	-	-	-	-	-	-	-	-	-	-	-	-	-	-	-
१३	-	-	-	-	-	-	-	-	-	-	-	-	-	-	-	-	-	-	-	-	-	-	-	-	-	-	-
१४	-	-	-	-	-	-	-	-	-	-	-	-	-	-	-	-	-	-	-	-	-	-	-	-	-	-	-
१५	-	-	-	-	-	-	-	-	-	-	-	-	-	-	-	-	-	-	-	-	-	-	-	-	-	-	-
१६	-	-	-	-	-	-	-	-	-	-	-	-	-	-	-	-	-	-	-	-	-	-	-	-	-	-	-

	एम.एससी (कॉम्प्युटर सायन्स)			एम.एससी (कॉ. अप्लीकेशन)			एम.सी.ए. MCS			एम.बी.ए. MBA			एम.एस.डब्लू. MSW			एल.एल.एम. LLM			एम. फार्मसी M. Pharmacy			एम.एड. M.Ed			एम.पी.एड. M.P.Ed		
	मुले	मुली	एकूण	मुले	मुली	एकूण	मुले	मुली	एकूण	मुले	मुली	एकूण	मुले	मुली	एकूण	मुले	मुली	एकूण	मुले	मुली	एकूण	मुले	मुली	एकूण	मुले	मुली	एकूण
	५१	५२	५३	५४	५५	५६	५७	५८	५९	६०	६१	६२	६३	६४	६५	६६	६७	६८	६९	७०	७१	७२	७३	७४	७५	७६	७७
९	-	-	-	-	-	-	-	-	-	-	-	-	-	-	-	-	-	-	-	-	-	३०	२०	५०	५०	९	५९
१०	-	-	-	-	-	-	-	-	-	-	-	-	-	-	-	-	-	-	-	-	-	-	-	-	-	-	-
११	-	-	-	-	-	-	-	-	-	१०	१०	२०	-	-	-	-	-	-	-	-	-	-	-	-	-	-	-
१२	-	-	-	-	-	-	-	-	-	-	-	-	-	-	-	३१	२४	५५	-	-	-	-	-	-	-	-	-
१३	-	-	-	-	-	-	-	-	-	-	-	-	-	-	-	-	-	-	-	-	-	८	२५	३३	-	-	-
१४	-	-	-	-	-	-	-	-	-	-	-	-	-	-	-	-	-	-	-	-	-	-	-	-	-	-	-
१५	३७	२५	६२	-	-	-	७१	५१	१२२	-	-	-	-	-	-	-	-	-	-	-	-	-	-	-	-	-	-
१६	-	-	-	-	-	-	-	-	-	१०४	९१	१९५	-	-	-	-	-	-	-	-	-	-	-	-	-	-	-

	एम.कॉम M.Com			पी.जी.डी.सी.ए P.G.D.C.A.			M.E. (Civl)			M.E (Machanical)			M.E. (Electronics & Tele. commu.)			M.E. Computersci & Engg.			M.E. Computer Application			M.E. Design Engg.			एकूण		
	मुले	मुली	एकूण	मुले	मुली	एकूण	मुले	मुली	एकूण	मुले	मुली	एकूण	मुले	मुली	एकूण	मुले	मुली	एकूण	मुले	मुली	एकूण	मुले	मुली	एकूण	मुले	मुली	एकूण
	७८	७९	८०	८१	८२	८३	८४	८५	८६	८७	८८	८९	९०	९१	९२	९३	९४	९५	९६	९७	९८	९९	१००	१०१	९९	१००	१०१
९	-	-	-	-	-	-	-	-	-	-	-	-	-	-	-	-	-	-	-	-	-	-	-	-	८०	२९	१०९
१०	-	-	-	-	-	-	-	-	-	-	-	-	-	-	-	-	-	-	-	-	-	-	-	-	१७२	११७	३४९
११	६८	६०	१२८	-	-	-	-	-	-	-	-	-	-	-	-	-	-	-	-	-	-	-	-	-	७८	७०	१४८
१२	-	-	-	-	-	-	-	-	-	-	-	-	-	-	-	-	-	-	-	-	-	-	-	-	३१	२४	५५
१३	-	-	-	-	-	-	-	-	-	-	-	-	-	-	-	-	-	-	-	-	-	-	-	-	८	२५	३३
१४	-	-	-	२	३	५	-	-	-	-	-	-	-	-	-	-	-	-	-	-	-	-	-	-	२	३	५
१५	-	-	-	-	-	-	-	-	-	-	-	-	-	-	-	-	-	-	-	-	-	-	-	-	१०८	७४	१८६
१६	७७	८९	१६६	-	-	-	-	-	-	-	-	-	-	-	-	-	-	-	-	-	-	-	-	-	१८१	१८०	३६१

अ. क्र.	महाविद्यालयाचे नाव	अभ्यास क्रम																				
		एम.ए. (मराठी)			एम.ए. (हिंदी)			एम.ए. (इंग्रजी)			एम.ए. (ऊर्दू)			एम.ए. (कन्नड)			एम.ए. (इतिहास)			एम.ए. (भूगोल)		
		मुले	मुली	एकूण	मुले	मुली	एकूण	मुले	मुली	एकूण	मुले	मुली	एकूण	मुले	मुली	एकूण	मुले	मुली	एकूण	मुले	मुली	एकूण
१	२	३	४	५	६	७	८	९	१०	११	१२	१३	१४	१५	१६	१७	१८	१९	२०	२१	२२	२३
१७	जय जगदंबा कॉलेज ऑफ एज्युकेशन (एम.एड्) मु.पो. वैराग, ता. बार्शी	-	-	-	-	-	-	-	-	-	-	-	-	-	-	-	-	-	-	-	-	-
१८	कस्तुरबाई कॉलेज ऑफ एज्युकेशन अशोक चौक, सोलापूर	-	-	-	-	-	-	-	-	-	-	-	-	-	-	-	-	-	-	-	-	-
१९	कर्मवीर भाऊराव पाटील महाविद्यालय, पंढरपूर, ता. पंढरपूर	७९	७३	१५२	४३	२१	६४	३६	१९	५५	-	-	-	-	-	-	३८	२४	६२	१७	४	२१
२०	एल.पी.एस. मास्टर ऑफ एज्युकेशन (एम.एड्) महाविद्यालय, माढा, ता. माढा	-	-	-	-	-	-	-	-	-	-	-	-	-	-	-	-	-	-	-	-	-
२१	नागेश करजगी ऑर्चिड कॉलेज ऑफ इंजिनियरींग अॅन्ड टेक्नॉलॉजी, सोलापूर, तुळजापूर रोड-वळे हिप्परगे, ता.उ. सोलापूर	-	-	-	-	-	-	-	-	-	-	-	-	-	-	-	-	-	-	-	-	-
२२	न्यू सातारा कॉलेज ऑफ मॅनेजमेंट स्टडीज मु.पो. कोर्टी, ता. पंढरपूर	-	-	-	-	-	-	-	-	-	-	-	-	-	-	-	-	-	-	-	-	-
२३	संगमेश्वर महाविद्यालय सात रस्ता, सोलापूर	-	-	-	३३	७०	१०३	६४	१०५	१६९	-	-	-	-	-	-	-	-	-	-	-	-
२४	सोलापूर सोशल असोशिएशनचे कला व वाणिज्य महाविद्यालय, सिध्देश्वर पेठ, सोलापूर	-	-	-	-	-	-	-	-	-	८	३२	४०	-	-	-	-	-	-	-	-	-
२५	श्री शिवाजी महाविद्यालय शिवाजी नगर, बार्शी, ता. बार्शी	१०५	६५	१७०	४९	२९	७८	३६	२७	६३	-	-	-	-	-	-	२९	२८	५७	३५	२६	६१

	एम.ए. (अर्थशास्त्र)			एम.ए. (राज्यशास्त्र)			एम.ए. (समाजशास्त्र)			एम.ए. (मानसशास्त्र)			एम.एस्सी (रसायनशास्त्र)			एम.एस्सी (जेनिटिक्स)			एम.एस्सी (बायोटेक)			एम.एस्सी (बॉटनी)			एम.एस्सी (मायक्रो बायोलॉजी)		
	मुले	मुली	एकूण	मुले	मुली	एकूण	मुले	मुली	एकूण	मुले	मुली	एकूण	मुले	मुली	एकूण	मुले	मुली	एकूण	मुले	मुली	एकूण	मुले	मुली	एकूण	मुले	मुली	एकूण
	२४	२५	२६	२७	२८	२९	३०	३१	३२	३३	३४	३५	३६	३७	३८	३९	४०	४१	४२	४३	४४	४५	४६	४७	४८	४९	५०
१७	-	-	-	-	-	-	-	-	-	-	-	-	-	-	-	-	-	-	-	-	-	-	-	-	-	-	-
१८	-	-	-	-	-	-	-	-	-	-	-	-	-	-	-	-	-	-	-	-	-	-	-	-	-	-	-
१९	५४	२८	८२	-	-	-	-	-	-	-	-	-	३२	१३	४५	-	-	-	-	-	-	-	-	-	-	-	-
२०	-	-	-	-	-	-	-	-	-	-	-	-	-	-	-	-	-	-	-	-	-	-	-	-	-	-	-
२१	-	-	-	-	-	-	-	-	-	-	-	-	-	-	-	-	-	-	-	-	-	-	-	-	-	-	-
२२	-	-	-	-	-	-	-	-	-	-	-	-	-	-	-	-	-	-	-	-	-	-	-	-	-	-	-
२३	-	-	-	५१	२४	७५	४८	४८	९६	३१	२५	५६	-	-	-	-	-	-	-	-	-	-	-	-	-	-	-
२४	-	-	-	-	-	-	-	-	-	-	-	-	-	-	-	-	-	-	-	-	-	-	-	-	-	-	-
२५	३९	१६	५५	२३	१९	४२	-	-	-	-	-	-	-	-	-	-	-	-	-	-	-	-	-	-	१९	१५	३४

	एम.एससी (कॉम्प्युटर साधन)			एम.एससी (कॉ. अप्लीकेशन)			एम.सी.ए. MCS			एम.बी.ए. MBA			एम.एस.डब्लू. MSW			एल.एल.एम. LLM			एम. फार्मसी M. Pharmacy			एम.एड. M.Ed			एम.पी.एड. M.P.Ed		
	मुले	मुली	एकूण	मुले	मुली	एकूण	मुले	मुली	एकूण	मुले	मुली	एकूण	मुले	मुली	एकूण	मुले	मुली	एकूण	मुले	मुली	एकूण	मुले	मुली	एकूण	मुले	मुली	एकूण
	५१	५२	५३	५४	५५	५६	५७	५८	५९	६०	६१	६२	६३	६४	६५	६६	६७	६८	६९	७०	७१	७२	७३	७४	७५	७६	७७
१७	-	-	-	-	-	-	-	-	-	-	-	-	-	-	-	-	-	-	-	-	-	११	१६	३५	-	-	-
१८	-	-	-	-	-	-	-	-	-	-	-	-	-	-	-	-	-	-	-	-	-	८	१३	२१	-	-	-
१९	-	-	-	-	-	-	-	-	-	-	-	-	-	-	-	-	-	-	-	-	-	-	-	-	-	-	-
२०	-	-	-	-	-	-	-	-	-	-	-	-	-	-	-	-	-	-	-	-	-	९	५	१४	-	-	-
२१	-	-	-	-	-	-	-	-	-	५९	४५	१०४	-	-	-	-	-	-	-	-	-	-	-	-	-	-	-
२२	-	-	-	-	-	-	-	-	-	३	२	५	-	-	-	-	-	-	-	-	-	-	-	-	-	-	-
२३	२०	३७	५७	-	-	-	-	-	-	-	-	-	-	-	-	-	-	-	-	-	-	-	-	-	-	-	-
२४	-	-	-	-	-	-	-	-	-	-	-	-	-	-	-	-	-	-	-	-	-	-	-	-	-	-	-
२५	-	-	-	-	-	-	-	-	-	-	-	-	-	-	-	-	-	-	-	-	-	-	-	-	-	-	-

	एम.कॉम M.Com			पी.जी.डी.सी.ए P.G.D.C.A.			M.E. (Civl)			M.E (Machanical)			M.E. (Electronics & Tele. commu.)			M.E. Computersci & Engg.			M.E. Computer Application			M.E. Design Engg.			एकूण		
	मुले	मुली	एकूण	मुले	मुली	एकूण	मुले	मुली	एकूण	मुले	मुली	एकूण	मुले	मुली	एकूण	मुले	मुली	एकूण	मुले	मुली	एकूण	मुले	मुली	एकूण	मुले	मुली	एकूण
	७८	७९	८०	८१	८२	८३	८४	८५	८६	८७	८८	८९	९०	९१	९२	९३	९४	९५	९६	९७	९८	९९	१००	१०१	९९	१००	१०१
१७	-	-	-	-	-	-	-	-	-	-	-	-	-	-	-	-	-	-	-	-	-	-	-	-	१९	१६	३५
१८	-	-	-	-	-	-	-	-	-	-	-	-	-	-	-	-	-	-	-	-	-	-	-	-	८	१३	२१
१९	६	११	१७	-	-	-	-	-	-	-	-	-	-	-	-	-	-	-	-	-	-	-	-	-	३०५	१९३	४९८
२०	-	-	-	-	-	-	-	-	-	-	-	-	-	-	-	-	-	-	-	-	-	-	-	-	९	५	१४
२१	-	-	-	-	-	-	-	-	-	-	-	-	-	-	-	-	-	-	-	-	-	-	-	-	५९	४५	१०४
२२	-	-	-	-	-	-	-	-	-	-	-	-	-	-	-	-	-	-	-	-	-	-	-	-	३	२	५
२३	४६	५१	९७	-	-	-	-	-	-	-	-	-	-	-	-	-	-	-	-	-	-	-	-	-	२७३	१२३	५९६
२४	-	-	-	-	-	-	-	-	-	-	-	-	-	-	-	-	-	-	-	-	-	-	-	-	८	३२	४०
२५	-	-	-	-	-	-	-	-	-	-	-	-	-	-	-	-	-	-	-	-	-	-	-	-	३३५	२२७	५६२

अ. क्र.	महाविद्यालयाचे नाव	अभ्यास क्रम																				
		एम.ए. (मराठी)			एम.ए. (हिंदी)			एम.ए. (इंग्रजी)			एम.ए. (ऊर्दू)			एम.ए. (कन्नड)			एम.ए. (इतिहास)			एम.ए. (भूगोल)		
		मुले	मुली	एकूण	मुले	मुली	एकूण	मुले	मुली	एकूण	मुले	मुली	एकूण	मुले	मुली	एकूण	मुले	मुली	एकूण	मुले	मुली	एकूण
		३	४	५	६	७	८	९	१०	११	१२	१३	१४	१५	१६	१७	१८	१९	२०	२१	२२	२३
१	२																					
२६	सह्याद्री कॉलेज ऑफ फार्मसी मु.पो. मेथावडे, ता. सांगोला	-	-	-	-	-	-	-	-	-	-	-	-	-	-	-	-	-	-	-	-	-
२७	एस.के.एन. सिंहगड बिझनेस स्कूल मु.पो. कोर्टी, ता. पंढरपूर	-	-	-	-	-	-	-	-	-	-	-	-	-	-	-	-	-	-	-	-	-
२८	सिंहगड इन्स्टिट्यूट ऑफ कॉम्प्युटर सायन्सेस मु.पो. कोर्टी, ता. पंढरपूर	-	-	-	-	-	-	-	-	-	-	-	-	-	-	-	-	-	-	-	-	-
२९	श्री स्वामी समर्थ शिक्षण शास्त्र (एम.एड्) महाविद्यालय, मु.पो. ता. बार्शी	-	-	-	-	-	-	-	-	-	-	-	-	-	-	-	-	-	-	-	-	-
३०	श्री विठ्ठल शिक्षण शास्त्र महाविद्यालय (एम.एड्) मु.पो. गुरसाळे, ता. पंढरपूर	-	-	-	-	-	-	-	-	-	-	-	-	-	-	-	-	-	-	-	-	-
३१	श्रीराम इन्स्टिट्यूट ऑफ इन्फरमेशन टेक्नॉलॉजी मु.पो. पाणीव, ता. माळशिरस	-	-	-	-	-	-	-	-	-	-	-	-	-	-	-	-	-	-	-	-	-
३२	शंकरराव मोहिते महाविद्यालय मु.पो. अकलूज, ता. माळशिरस	-	-	-	३६	२९	६५	२१	१३	३४	-	-	-	-	-	-	२२	११	३३	-	-	-
३३	सिंहगड इन्स्टिट्युट ऑफ बिझनेस मॅनेजमेंट (एम.बी.ए.) (एम.सी.ए.) मु. कमलापूर, ता. सांगोला	-	-	-	-	-	-	-	-	-	-	-	-	-	-	-	-	-	-	-	-	-

	एम.ए. (अर्थशास्त्र)			एम.ए. (राज्यशास्त्र)			एम.ए. (समाजशास्त्र)			एम.ए. (मानसशास्त्र)			एम.एस्सी (रसायनशास्त्र)			एम.एस्सी (जेनिटिक्स)			एम.एस्सी (बायोटेक)			एम.एस्सी (बॉटनी)			एम.एस्सी (मायक्रो बायोलॉजी)		
	मुले	मुली	एकूण	मुले	मुली	एकूण	मुले	मुली	एकूण	मुले	मुली	एकूण	मुले	मुली	एकूण	मुले	मुली	एकूण	मुले	मुली	एकूण	मुले	मुली	एकूण	मुले	मुली	एकूण
	२४	२५	२६	२७	२८	२९	३०	३१	३२	३३	३४	३५	३६	३७	३८	३९	४०	४१	४२	४३	४४	४५	४६	४७	४८	४९	५०
२६	-	-	-	-	-	-	-	-	-	-	-	-	-	-	-	-	-	-	-	-	-	-	-	-	-	-	-
२७	-	-	-	-	-	-	-	-	-	-	-	-	-	-	-	-	-	-	-	-	-	-	-	-	-	-	-
२८	-	-	-	-	-	-	-	-	-	-	-	-	-	-	-	-	-	-	-	-	-	-	-	-	-	-	-
२९	-	-	-	-	-	-	-	-	-	-	-	-	-	-	-	-	-	-	-	-	-	-	-	-	-	-	-
३०	-	-	-	-	-	-	-	-	-	-	-	-	-	-	-	-	-	-	-	-	-	-	-	-	-	-	-
३१	-	-	-	-	-	-	-	-	-	-	-	-	-	-	-	-	-	-	-	-	-	-	-	-	-	-	-
३२	-	-	-	-	-	-	-	-	-	-	-	-	-	-	-	-	-	-	-	-	-	-	-	-	-	-	-
३३	-	-	-	-	-	-	-	-	-	-	-	-	-	-	-	-	-	-	-	-	-	-	-	-	-	-	-

	एम.एससी (कॉम्प्युटर सायन्स)			एम.एससी (कॉ. अप्लीकेशन)			एम.सी.ए. MCA			एम.बी.ए. MBA			एम.एस.डब्लू. MSW			एल.एल.एम. LLM			एम. फार्मसी M. Pharmacy			एम.एड. M.Ed			एम.पी.एड. M.P.Ed		
	मुले	मुली	एकूण	मुले	मुली	एकूण	मुले	मुली	एकूण	मुले	मुली	एकूण	मुले	मुली	एकूण	मुले	मुली	एकूण	मुले	मुली	एकूण	मुले	मुली	एकूण	मुले	मुली	एकूण
	५१	५२	५३	५४	५५	५६	५७	५८	५९	६०	६१	६२	६३	६४	६५	६६	६७	६८	६९	७०	७१	७२	७३	७४	७५	७६	७७
२६	-	-	-	-	-	-	-	-	-	-	-	-	-	-	-	-	-	-	४५	८	५३	-	-	-	-	-	-
२७	-	-	-	-	-	-	-	-	-	१३५	४४	१७९	-	-	-	-	-	-	-	-	-	-	-	-	-	-	-
२८	-	-	-	२०३	५८	२६१	-	-	-	-	-	-	-	-	-	-	-	-	-	-	-	-	-	-	-	-	-
२९	-	-	-	-	-	-	-	-	-	-	-	-	-	-	-	-	-	-	-	-	-	१९	१६	३५	-	-	-
३०	-	-	-	-	-	-	-	-	-	-	-	-	-	-	-	-	-	-	-	-	-	१०	१४	२४	-	-	-
३१	३५	१५	५०	-	-	-	-	-	-	-	-	-	-	-	-	-	-	-	-	-	-	-	-	-	-	-	-
३२	-	-	-	-	-	-	-	-	-	-	-	-	-	-	-	-	-	-	-	-	-	-	-	-	-	-	-
३३	-	-	-	-	-	-	१७५	५९	२३४	७५	२५	१००	-	-	-	-	-	-	-	-	-	-	-	-	-	-	-

	एम.कॉम M.Com			पी.जी.डी.सी.ए P.G.D.C.A.			M.E. (Civl)			M.E (Machanical)			M.E. (Electronics & Tele. commu.)			M.E. Computeraci & Engg.			M.E. Computer Application			M.E. Design Engg.			एकूण		
	मुले	मुली	एकूण	मुले	मुली	एकूण	मुले	मुली	एकूण	मुले	मुली	एकूण	मुले	मुली	एकूण	मुले	मुली	एकूण	मुले	मुली	एकूण	मुले	मुली	एकूण	मुले	मुली	एकूण
	७८	७९	८०	८१	८२	८३	८४	८५	८६	८७	८८	८९	९०	९१	९२	९३	९४	९५	९६	९७	९८	९९	१००	१०१	९९	१००	१०१
२६	-	-	-	-	-	-	-	-	-	-	-	-	-	-	-	-	-	-	-	-	-	-	-	-	४५	८	५३
२७	-	-	-	-	-	-	-	-	-	-	-	-	-	-	-	-	-	-	-	-	-	-	-	-	१३५	४४	१७९
२८	-	-	-	-	-	-	-	-	-	-	-	-	-	-	-	-	-	-	-	-	-	-	-	-	१३२	३७	१६९
२९	-	-	-	-	-	-	-	-	-	-	-	-	-	-	-	-	-	-	-	-	-	-	-	-	१९	१६	३५
३०	-	-	-	-	-	-	-	-	-	-	-	-	-	-	-	-	-	-	-	-	-	-	-	-	१०	१४	२४
३१	-	-	-	-	-	-	-	-	-	-	-	-	-	-	-	-	-	-	-	-	-	-	-	-	३५	१५	५०
३२	-	-	-	-	-	-	-	-	-	-	-	-	-	-	-	-	-	-	-	-	-	-	-	-	१३०	७८	२०८
३३	-	-	-	-	-	-	-	-	-	-	-	-	-	-	-	-	-	-	-	-	-	-	-	-	२४२	९२	३३४

अ. क्र.	महाविद्यालयाचे नाव	अभ्यास क्रम																				
		एम.ए. (मराठी)			एम.ए. (हिंदी)			एम.ए. (इंग्रजी)			एम.ए. (ऊर्दू)			एम.ए. (कन्नड)			एम.ए. (इतिहास)			एम.ए. (भूगोल)		
		मुले	मुली	एकूण	मुले	मुली	एकूण	मुले	मुली	एकूण	मुले	मुली	एकूण	मुले	मुली	एकूण	मुले	मुली	एकूण	मुले	मुली	एकूण
		३	४	५	६	७	८	९	१०	११	१२	१३	१४	१५	१६	१७	१८	१९	२०	२१	२२	२३
१	२																					
३४	सांगोला महाविद्यालय सांगोला, ता. सांगोला	३१	२६	५७	२२	१४	३६	-	-	-	-	-	-	-	-	-	-	-	-	-	-	-
३५	सिंहगड बिझनेस स्कूल पुणे-सोलापूर रोड, मु.पो. केगाव, सोलापूर	-	-	-	-	-	-	-	-	-	-	-	-	-	-	-	-	-	-	-	-	-
३६	सिंहगड स्कूल ऑफ कॉम्प्युटर स्टडीज पुणे-सोलापूर रोड, मु.पो. केगाव, सोलापूर	-	-	-	-	-	-	-	-	-	-	-	-	-	-	-	-	-	-	-	-	-
३७	वसुंधरा कला महाविद्यालय, म्हाडा कॉलनी जुळे सोलापूर, विजापूर रोड, सोलापूर	-	-	-	-	-	-	-	-	-	-	-	-	-	-	-	४१	२३	६४	-	-	-
३८	व्ही.जी. शिवदारे कला व विज्ञान/वाणिज्य महाविद्यालय, जुळे सोलापूर, विजापूर रोड, सोलापूर	-	-	-	-	-	-	-	-	-	-	-	-	-	-	-	-	-	-	-	-	-
३९	विज्ञान महाविद्यालय मु.पो. सांगोला, ता. सांगोला	-	-	-	-	-	-	१३	२६	३९	-	-	-	-	-	-	-	-	-	-	-	-
४०	विठ्ठल एज्युकेशन व रिसर्च इन्स्टिट्यूटचे कॉलेज ऑफ फार्मसी, गोपाळपूर, पंढरपूर	-	-	-	-	-	-	-	-	-	-	-	-	-	-	-	-	-	-	-	-	-
४१	वालचंद कॉलेज ऑफ आर्टस अॅन्ड सायन्स अशोक चौक, सोलापूर	५७	४६	१०३	२७	४३	७०	३१	५१	८२	-	-	-	-	-	-	-	-	-	-	-	-
४२	वालचंद इन्स्टिट्यूट ऑफ टेक्नॉलॉजी अशोक चौक, सोलापूर.	-	-	-	-	-	-	-	-	-	-	-	-	-	-	-	-	-	-	-	-	-

	एम.ए. (अर्थशास्त्र)			एम.ए. (राज्यशास्त्र)			एम.ए. (समाजशास्त्र)			एम.ए. (मानसशास्त्र)			एम.एस्सी (रसायनशास्त्र)			एम.एस्सी (जेनिटिक्स)			एम.एस्सी (बायोटेक)			एम.एस्सी (बॉटनी)			एम.एस्सी (मायक्रो बायोलॉजी)		
	मुले	मुली	एकूण	मुले	मुली	एकूण	मुले	मुली	एकूण	मुले	मुली	एकूण	मुले	मुली	एकूण	मुले	मुली	एकूण	मुले	मुली	एकूण	मुले	मुली	एकूण	मुले	मुली	एकूण
	२४	२५	२६	२७	२८	२९	३०	३१	३२	३३	३४	३५	३६	३७	३८	३९	४०	४१	४२	४३	४४	४५	४६	४७	४८	४९	५०
३४	-	-	-	-	-	-	-	-	-	-	-	-	-	-	-	-	-	-	-	-	-	-	-	-	-	-	-
३५	-	-	-	-	-	-	-	-	-	-	-	-	-	-	-	-	-	-	-	-	-	-	-	-	-	-	-
३६	-	-	-	-	-	-	-	-	-	-	-	-	-	-	-	-	-	-	-	-	-	-	-	-	-	-	-
३७	-	-	-	-	-	-	-	-	-	-	-	-	-	-	-	-	-	-	-	-	-	-	-	-	-	-	-
३८	-	-	-	-	-	-	-	-	-	-	-	-	-	-	-	-	-	-	३१	२०	५१	-	-	-	-	-	-
३९	-	-	-	-	-	-	-	-	-	-	-	-	-	-	-	-	-	-	-	-	-	-	-	-	-	-	-
४०	-	-	-	-	-	-	-	-	-	-	-	-	-	-	-	-	-	-	-	-	-	-	-	-	-	-	-
४१	६०	४५	१०५	-	-	-	-	-	-	-	-	-	२४	१६	४०	९	१५	२४	४	११	१५	-	-	-	-	-	-
४२	-	-	-	-	-	-	-	-	-	-	-	-	-	-	-	-	-	-	-	-	-	-	-	-	-	-	-

	एम.एससी (कॉम्प्युटर सायन्स)			एम.एससी (कॉ. अप्लीकेशन)			एम.सी.ए. MCA			एम.बी.ए. MBA			एम.एस.डब्लू. MSW			एल.एल.एम. LLM			एम. फार्मसी M. Pharmacy			एम.एड. M.Ed			एम.पी.एड. M.P.Ed		
	मुले	मुली	एकूण	मुले	मुली	एकूण	मुले	मुली	एकूण	मुले	मुली	एकूण	मुले	मुली	एकूण	मुले	मुली	एकूण	मुले	मुली	एकूण	मुले	मुली	एकूण	मुले	मुली	एकूण
	५१	५२	५३	५४	५५	५६	५७	५८	५९	६०	६१	६२	६३	६४	६५	६६	६७	६८	६९	७०	७१	७२	७३	७४	७५	७६	७७
३४	६१	५१	१११	-	-	-	४९	४४	९३	-	-	-	-	-	-	-	-	-	-	-	-	-	-	-	-	-	-
३५	-	-	-	-	-	-	-	-	-	१९९	८९	२८८	-	-	-	-	-	-	-	-	-	-	-	-	-	-	-
३६	-	-	-	-	-	-	२०५	६८	२७३	-	-	-	-	-	-	-	-	-	-	-	-	-	-	-	-	-	-
३७	-	-	-	-	-	-	-	-	-	-	-	-	-	-	-	-	-	-	-	-	-	-	-	-	-	-	-
३८	-	-	-	-	-	-	-	-	-	-	-	-	-	-	-	-	-	-	-	-	-	-	-	-	-	-	-
३९	४१	२८	६९	-	-	-	-	-	-	-	-	-	-	-	-	-	-	-	-	-	-	-	-	-	-	-	-
४०	-	-	-	-	-	-	-	-	-	-	-	-	-	-	-	-	-	-	४०	१५	५५	-	-	-	-	-	-
४१	-	-	-	-	-	-	-	-	-	-	-	-	७१	५२	१२३	-	-	-	-	-	-	-	-	-	-	-	-
४२	-	-	-	-	-	-	-	-	-	-	-	-	-	-	-	-	-	-	-	-	-	-	-	-	-	-	-

	एम.कॉम M.Com			पी.जी.डी.सी.ए P.G.D.C.A.			M.E. (Civl)			M.E (Machanical)			M.E. (Electronics & Tele. commu.)			M.E. Computerscl & Engg.			M.E. Computer Application			M.E. Design Engg.			एकूण		
	मुले	मुली	एकूण	मुले	मुली	एकूण	मुले	मुली	एकूण	मुले	मुली	एकूण	मुले	मुली	एकूण	मुले	मुली	एकूण	मुले	मुली	एकूण	मुले	मुली	एकूण	मुले	मुली	एकूण
	७८	७९	८०	८१	८२	८३	८४	८५	८६	८७	८८	८९	९०	९१	९२	९३	९४	९५	९६	९७	९८	९९	१००	१०१	९९	१००	१०१
३४	-	-	-	-	-	-	-	-	-	-	-	-	-	-	-	-	-	-	-	-	-	-	-	-	१६४	१३४	२९८
३५	-	-	-	-	-	-	-	-	-	-	-	-	-	-	-	-	-	-	-	-	-	-	-	-	१९९	८९	२८८
३६	-	-	-	-	-	-	-	-	-	-	-	-	-	-	-	-	-	-	-	-	-	-	-	-	२०५	६८	२७३
३७	-	-	-	-	-	-	-	-	-	-	-	-	-	-	-	-	-	-	-	-	-	-	-	-	४१	२३	६४
३८	-	-	-	-	-	-	-	-	-	-	-	-	-	-	-	-	-	-	-	-	-	-	-	-	२०	३१	५१
३९	-	-	-	-	-	-	-	-	-	-	-	-	-	-	-	-	-	-	-	-	-	-	-	-	५४	५४	१०८
४०	-	-	-	-	-	-	-	-	-	-	-	-	-	-	-	-	-	-	-	-	-	-	-	-	४०	१५	५५
४१	-	-	-	-	-	-	-	-	-	-	-	-	-	-	-	-	-	-	-	-	-	-	-	-	३१९	२९४	६१३
४२	-	-	-	-	-	-	१७	७	२४	३५	२	३७	१६	१८	३४	२०	१६	३६	-	-	-	-	-	-	८८	४३	१३१

प्रकरण २५

संलग्न महाविद्यालये/मान्यताप्राप्त संस्था मधील पदवीपूर्व वर्गामधील विद्यार्थ्यांची जाती / जमाती निहाय आकडेवारी दर्शविणारा तक्ता

अ. क्र.	महाविद्यालयाचे नाव	प्रवेश घेतलेल्या विद्यार्थ्यांची एकूण संख्या			महाविद्यालयामध्ये प्रवेश घेतलेल्या विद्यार्थ्यांची जाती / जमाती निहाय संख्या														
					अनुसूचित जाती (S.C.)			अनुसूचित जमाती (S.T.)			विमुक्त जाती/भटक्या जमाती (V.J.N.T.)			इतर मागासवर्गीय (O.B.C.)			खास मागासवर्गीय (S.B.C.)		
		मुले	मुली	एकूण	मुले	मुली	एकूण	मुले	मुली	एकूण	मुले	मुली	एकूण	मुले	मुली	एकूण	मुले	मुली	एकूण
१	२	३	४	५	६	७	८	९	१०	११	१२	१३	१४	१५	१६	१७	१८	१९	२०
१	ए.आर. बुर्ला महिला वरिष्ठ महाविद्यालय, २१३, साखर पेठ, (आशिकल मैदान), सोलापूर	-	७७०	७७०	-	४२	४२	-	२	२	-	६६	६६	-	१६२	१६२	-	३८७	३८७
२	ए.जी. पाटील इन्स्टिट्यूट ऑफ टेक्नॉलॉजी १८(२अे२) प्रताप नगर, विजापूर रोड, ता. उ. सोलापूर, जि. सोलापूर.	६४७	२६३	९१०	५०	३७	८७	२	-	२	२६	४	३०	५८	-	५८	४०	१८	५८
३	अर्धनारी नटेश्वर महाविद्यालय, वेळापूर ता. माळशिरस, जि. सोलापूर - ४१३ ११३	११६	९२	२०८	३३	२०	५३	-	-	-	२३	६	२९	१५	१४	२९	१	१	२
४	औषधनिर्माणशास्त्र महाविद्यालय, माळेवाडी, अकलूज, ता. माळशिरस, जि. सोलापूर	६९	९९	१६८	७	८	१५	-	-	-	१९	१६	३५	९	२४	३३	२	३	५
५	बबनरावजी शिंदे शिक्षणशास्त्र महाविद्यालय, मोडनिंब, ता. माढा, जि. सोलापूर.	४७	२७	७४	४	२	६	-	-	-	१०	३	१३	८	१	९	-	१	१
६	बळीरामदादा बनसोडे शिक्षणशास्त्र महाविद्यालय, चळे, ता. पंढरपूर, जि. सोलापूर.	५५	३२	८७	१३	१४	२७	-	-	-	६	२	८	२	५	७	१	१	२
७	बी. पी. सुलाखे कॉमर्स कॉलेज, बार्शी, ता. बार्शी, जि. सोलापूर - ४१३ ४११	२८३	२२७	५१०	२५	२०	४५	-	-	-	२०	१२	३२	४८	५५	१०३	९३	८७	१८०
८	ब्रह्मदेवदादा माने इन्स्टिट्यूट ऑफ टेक्नॉलॉजी, गट नं. १३७, बेलाटी, ता. उ. सोलापूर, जि. सोलापूर	८३६	४३३	१२६९	६४	३६	१००	-	-	-	९०	३४	१२४	१६४	७१	२३५	४६	४०	८६
९	बाबुराव पाटील कॉलेज ऑफ आर्टस् अॅन्ड सायन्स, मु. पो. अनगर, ता. मोहोळ, जि. सोलापूर	३१३	९८	४११	३२	१३	४५	-	-	-	४५	१४	५९	१०	३	१३	२९	१०	३९

	इतर			संस्थेमध्ये प्रवेश घेतलेले परदेशस्थ विद्यार्थी			संस्थेमध्ये प्रवेश घेतलेले अल्पसंख्यांक विद्यार्थी			संस्थेमध्ये प्रवेश घेतलेले शारीरिकदृष्ट्या अपंग विद्यार्थी		
	मुले	मुली	एकूण	मुले	मुली	एकूण	मुले	मुली	एकूण	मुले	मुली	एकूण
	२१	२२	२३	२४	२५	२६	२७	२८	२९	३०	३१	३२
१	-	१११	१११	-	-	-	-	२९	२९	-	-	-
२	४७१	२०४	६७५	-	-	-	-	-	-	-	१	१
३	४४	५१	९५	-	-	-	-	-	-	१	-	१
४	३१	४९	८०	-	-	-	-	-	-	-	-	-
५	२५	२०	४५	-	-	-	-	-	-	-	-	-
६	३३	२०	५३	-	-	-	-	-	-	-	-	-
७	९७	५३	१५०	-	-	-	-	-	-	-	-	-
८	४७३	२५१	७२४	-	-	-	४१	२३	६४	१	-	१
९	१९७	५८	२५५	-	-	-	-	-	-	१	-	१

अ. क्र.	महाविद्यालयाचे नाव	प्रवेश घेतलेल्या विद्यार्थ्यांची एकूण संख्या			महाविद्यालयामध्ये प्रवेश घेतलेल्या विद्यार्थ्यांची जाती / जमाती निहाय संख्या														
					अनुसूचित जाती (S.C.)			अनुसूचित जमाती (S.T.)			विमुक्त जाती/भटक्या जमाती (V.J.N.T.)			इतर मागासवर्गीय (O.B.C.)			खास मागासवर्गीय (S.B.C.)		
		मुले	मुली	एकूण	मुले	मुली	एकूण	मुले	मुली	एकूण	मुले	मुली	एकूण	मुले	मुली	एकूण	मुले	मुली	एकूण
१	२	३	४	५	६	७	८	९	१०	११	१२	१३	१४	१५	१६	१७	१८	१९	२०
१०	बी.बी. ए. व बी.सी. ए. महाविद्यालय, माढा, ता. माढा, जि. सोलापूर	१५	१३	२८	३	-	३	-	-	-	१	२	३	३	१	४	२	-	२
११	भारत महाविद्यालय, जेऊर (म. रेल्वे), ता. करमाळा, जि. सोलापूर	२७८	१४६	४२४	४५	१८	६३	१	-	१	४६	२७	७३	५८	२३	८१	१	-	१
१२	भारतरत्न इंदिरा गांधी अभियांत्रिकी महाविद्यालय, सोलापूर-पुणे नॅशनल हायवे नं. ९, गट नं. ५८/३, केगाव, सोलापूर.	८६६	३६०	१२२६	७०	४१	१११	-	-	-	१०७	३६	१४३	१८२	७०	२५२	५६	४०	९६
१३	भगवंत इन्स्टिट्युट ऑफ टेक्नॉलॉजी, ताडसौंदणे रोड, सुभाष नगर, बार्शी, जि. सोलापूर.	७०	१९	८९	६	१	७	-	१	१	६	-	६	१४	२	१६	२	२	४
१४	छत्रपती शिवाजी नाईट कॉलेज ऑफ आर्टस ॲन्ड कॉमर्स, मुरारजी पेठ, सोलापूर - ४१३ ००१.	८५७	१९९	१०५६	१४३	२०	१६३	-	-	-	१४५	२१	१६६	१४१	१३	१५४	११९	९	१२८
१५	छत्रपती शिवाजी शारीरिक शिक्षणशास्त्र महाविद्यालय, मोहोळ, ता. मोहोळ, जि. सोलापूर - ४१३ २१३.	---------- महाविद्यालयामध्ये विद्यार्थी प्रवेश नाहीत. महाविद्यालय बंद आहे ----------																	
१६	कॉलेज ऑफ आर्किटेक्चर, सर्व्हे नं. ६३/१ अ, एफपी नं. ३४, उजनी कॉलनी, टी.व्ही. टॉवरच्या पाठीमागे, कुमठा नाका, सोलापूर.	४७	५१	९८	-	-	-	-	-	-	३	१	४	९	७	१६	५	५	१०
१७	कॉलेज ऑफ फार्मसी, १ जुळे सोलापूर, विजापूर रोड, सोलापूर.	१३०	१३५	२६५	१६	१४	३०	-	-	-	१९	९	२८	१८	२७	४५	१०	१५	२५
१८	कॉलेज ऑफ इंजिनियरींग मु. पो. सासुरे, वैराग, ता. बार्शी	१२२	११	१३३	९	२	११	१	१	२	१३	१	१४	२२	२	२४	१	-	१

	इतर			संस्थेमध्ये प्रवेश घेतलेले परदेशस्थ विद्यार्थी			संस्थेमध्ये प्रवेश घेतलेले अल्पसंख्यांक विद्यार्थी			संस्थेमध्ये प्रवेश घेतलेले शारीरिकदृष्ट्या अपंग विद्यार्थी		
	मुले	मुली	एकूण	मुले	मुली	एकूण	मुले	मुली	एकूण	मुले	मुली	एकूण
	२१	२२	२३	२४	२५	२६	२७	२८	२९	३०	३१	३२
१०	६	१०	१६	-	-	-	-	-	-	-	१	१
११	१२७	७८	२०५	-	-	-	२२	७	२९	-	-	-
१२	४५१	१७३	६२४	-	-	-	-	-	-	-	-	-
१३	३०९	१३६	४४५	-	-	-	-	-	-	-	-	-
१४	४१	१६	५७	-	-	-	-	-	-	-	-	-
१५	---------- महाविद्यालयमध्ये विद्यार्थी प्रवेश नाहीत. महाविद्यालय बंद आहे ----------											
१६	३०	३८	६८	-	-	-	-	-	-	-	-	-
१७	६७	७०	१३७	-	-	-	७	१६	२३	-	-	-
१८	७७	६	८३	-	-	-	-	-	-	-	-	-

अ. क्र.	महाविद्यालयाचे नाव	प्रवेश घेतलेल्या विद्यार्थ्यांची एकूण संख्या			महाविद्यालयामध्ये प्रवेश घेतलेल्या विद्यार्थ्यांची जाती / जमाती निहाय संख्या														
					अनुसूचित जाती (S.C.)			अनुसूचित जमाती (S.T.)			विमुक्त जाती/भटक्या जमाती (V.J.N.T.)			इतर मागासवर्गीय (O.B.C.)			खास मागासवर्गीय (S.B.C.)		
		मुले	मुली	एकूण	मुले	मुली	एकूण	मुले	मुली	एकूण	मुले	मुली	एकूण	मुले	मुली	एकूण	मुले	मुली	एकूण
१	२	३	४	५	६	७	८	९	१०	११	१२	१३	१४	१५	१६	१७	१८	१९	२०
१९	कॉलेज ऑफ एज्युकेशन, बार्शी, ता. बार्शी, जि. सोलापूर - ४१३ ४११	८७	५३	१४०	९	१०	१९	२	-	२	१०	४	१४	१२	७	१९	-	-	-
२०	कॉलेज ऑफ इंजिनियरिंग, गोपाळपूर, पंढरपूर, ता. पंढरपूर, जि. सोलापूर - ४१३ ३०४	१२५४	६०२	१८५६	१२१	३९	१६०	१	१	२	१३३	६१	१९४	१९०	७२	२६२	५६	२९	८५
२१	सी.बी.खेडगीज बसवेश्वर सायन्स राजा विजयसिंह कॉमर्स, राजा जयसिंह आर्टस् कॉलेज, अक्कलकोट ता. अक्कलकोट, जि. सोलापूर.	८३३	४३२	१२६५	१२४	४१	१६५	-	-	-	१६६	४१	२०७	११५	६२	१७७	-	-	-
२२	डी.ए.व्ही. कॉलेज ऑफ आर्टस अॅन्ड सायन्स, रविवार पेठ, सोलापूर	१३२०	७६४	२०८४	१६४	१३५	२९९	२	२	४	१०१	६८	१६९	१०६	९७	२०३	-	-	-
२३	डी. ए. व्ही. वेलणकर कॉलेज ऑफ कॉमर्स, दयानंद नगर, रविवार पेठ, सोलापूर - ४१३ ००२.	८२४	४९५	१३१९	५०	३०	८०	१	१	२	४८	३५	८३	१११	८५	१९६	१५६	११७	२७३
२४	डी. जी. बी. दयानंद लॉ कॉलेज, दयानंद नगर, रविवार पेठ, सोलापूर.	२४५	१३३	३७८	५९	२०	७९	१	-	१	३४	८	४२	३१	१६	४७	१७	१२	२९
२५	डी. पी. बी. दयानंद कॉलेज ऑफ एज्युकेशन, दयानंद नगर, रविवार पेठ, सोलापूर.	५०	३०	८०	४	११	१५	-	-	-	७	९	१६	१०	११	२१	४	५	९
२६	दिलीप कॉलेज ऑफ फिजिकल एज्युकेशन, खांडवी, ता. बार्शी, जि. सोलापूर - ४१३ ४११	४२	८	५०	३	-	३	२	-	२	-	-	-	-	-	-	-	-	-

	इतर			संस्थेमध्ये प्रवेश घेतलेले परदेशस्थ विद्यार्थी			संस्थेमध्ये प्रवेश घेतलेले अल्पसंख्यांक विद्यार्थी			संस्थेमध्ये प्रवेश घेतलेले शारीरिकदृष्ट्या अपंग विद्यार्थी		
	मुले	मुली	एकूण	मुले	मुली	एकूण	मुले	मुली	एकूण	मुले	मुली	एकूण
	२१	२२	२३	२४	२५	२६	२७	२८	२९	३०	३१	३२
१९	५४	३२	८६	-	-	-	२	१	३	१	१	२
२०	७५३	४००	११५३	-	-	-	-	-	-	-	-	-
२१	४२८	२८८	७१६	-	-	-	-	-	-	-	-	-
२२	९४७	४६२	१४०९	-	-	-	-	-	-	-	-	-
२३	४५८	२२७	६८५	-	-	-	-	-	-	-	-	-
२४	१०३	७७	१८०	-	-	-	-	-	-	-	-	-
२५	७	१२	१९	-	-	-	२	३	५	१	१	२
२६	३७	८	४५	-	-	-	-	-	-	-	-	-

अ. क्र.	महाविद्यालयाचे नाव	प्रवेश घेतलेल्या विद्यार्थ्यांची एकूण संख्या			महाविद्यालयामध्ये प्रवेश घेतलेल्या विद्यार्थ्यांची जाती / जमाती निहाय संख्या														
					अनुसूचित जाती (S.C.)			अनुसूचित जमाती (S.T.)			विमुक्त जाती/भटक्या जमाती (V.J.N.T.)			इतर मागासवर्गीय (O.B.C.)			खास मागासवर्गीय (S.B.C.)		
		मुले	मुली	एकूण	मुले	मुली	एकूण	मुले	मुली	एकूण	मुले	मुली	एकूण	मुले	मुली	एकूण	मुले	मुली	एकूण
१	२	३	४	५	६	७	८	९	१०	११	१२	१३	१४	१५	१६	१७	१८	१९	२०
२७	देशभक्त संभाजीराव गरड महाविद्यालय, मंद्रुप हायवे नं. १४९, मोहोळ, ता. मोहोळ, जि. सोलापूर - ४१३ २१३	६८१	२७१	९५२	१३७	४४	१८१	-	१	१	१३६	५०	१८६	१२५	३४	१५९	१५	४	१९
२८	देशभक्त हरिनारायण बंकटलाल सोनी कॉलेज, १०५/२ब, वैष्णवी नगर, विजापूर रोड, सोलापूर.	२६८	१५६	४२४	३०	१४	४४	-	-	-	२३	२०	४३	५१	२२	७३	४१	१३	५४
२९	डॉ. पी.डी. पाटील कॉलेज ऑफ कॉम्प्युटर सायन्स ॲन्ड मॅनेजमेंट स्टडीज, झरे, ता. करमाळा, जि. सोलापूर.	६८	४९	११७	१०	५	१५	-	-	-	७	४	११	१२	१५	२७	१	२	३
३०	फॅबटेक टेक्निकल कॅम्पस कॉलेज ऑफ इंजिनियरींग ॲन्ड रिसर्च गट नं. ५६५/१, पंढरपूर रोड, सांगोला	२१४	५०	२६४	१९	५	२४	-	-	-	५५	२१	७६	३५	५	४०	४	३	७
३१	गुरुसिध्द मल्लेश्वर केंद्र संचलित बी.बी.ए. व बी.सी.ए. महाविद्यालय, शिवगिरी, बेऊर रोड, अक्कलकोट, ता. अक्कलकोट, जि. सोलापूर.	५५	२०	७५	१३	३	१६	-	-	-	५	२	७	३	४	७	२	१	३
३२	ग्रीन फिंगर्स कॉलेज ऑफ कॉम्प्युटर ॲन्ड टेक्नॉलॉजी, शंकरनगर, अकलूज, ता. माळशिरस, जि. सोलापूर	१७४	१११	२८५	२४	१९	४३	-	-	-	३१	२१	५२	२६	१९	४५	-	३	३
३३	गांधीनाथा रंगजी बीसीए महाविद्यालय, १३, बुधवार पेठ, जैन बोर्डींग कॅम्पस, बार्शीवेस, सोलापूर.	४	-	४	१	-	१	-	-	-	१	-	१	१	-	१	१	-	१

	इतर			संस्थेमध्ये प्रवेश घेतलेले परदेशस्थ विद्यार्थी			संस्थेमध्ये प्रवेश घेतलेले अल्पसंख्यांक विद्यार्थी			संस्थेमध्ये प्रवेश घेतलेले शारीरिकदृष्ट्या अपंग विद्यार्थी		
	मुले	मुली	एकूण	मुले	मुली	एकूण	मुले	मुली	एकूण	मुले	मुली	एकूण
	२१	२२	२३	२४	२५	२६	२७	२८	२९	३०	३१	३२
२७	२६८	१३८	४०६	-	-	-	३६	१०	४६	५	-	५
२८	१२३	८७	२१०	-	-	-	८	३	११	१	-	१
२९	३८	२३	६१	-	-	-	-	-	-	-	-	-
३०	१०१	१६	११७	-	-	-	-	१	१	१	-	१
३१	३२	१०	४२	-	-	-	१	१	२	-	-	-
३२	९३	४९	१४२	-	-	-	२	-	२	-	-	-
३३	-	-	-	-	-	-	-	-	-	-	-	-

अ. क्र.	महाविद्यालयाचे नाव	प्रवेश घेतलेल्या विद्यार्थ्यांची एकूण संख्या			महाविद्यालयामध्ये प्रवेश घेतलेल्या विद्यार्थ्यांची जाती / जमाती निहाय संख्या														
					अनुसूचित जाती (S.C.)			अनुसूचित जमाती (S.T.)			विमुक्त जाती/भटक्या जमाती (V.J.N.T.)			इतर मागासवर्गीय (O.B.C.)			खास मागासवर्गीय (S.B.C.)		
		मुले	मुली	एकूण	मुले	मुली	एकूण	मुले	मुली	एकूण	मुले	मुली	एकूण	मुले	मुली	एकूण	मुले	मुली	एकूण
१	२	३	४	५	६	७	८	९	१०	११	१२	१३	१४	१५	१६	१७	१८	१९	२०
३४	हिराचंद नेमचंद कॉलेज ऑफ कॉमर्स, सेठ वालचंद हिराचंद मार्ग, अशोक चौक, सोलापूर - ४१३ ००६	६७७	५४९	१२२६	७६	४०	११६	३	१	४	६६	२०	८६	१४१	११४	२५५	१५०	१५०	३००
३५	हेमुजी चंदेले महाविद्यालय, शेळगांव (आर), ता. बार्शी, जि. सोलापूर	३७	४३	८०	४	३	७	-	-	-	४	१	५	४	७	११	-	-	-
३६	इन्स्टिट्यूट ऑफ कॉम्प्युटर ॲन्ड मॅनेजमेंट स्टडीज, कासेगाव, ता. पंढरपूर, जि. सोलापूर	३६	२६	६२	६	२	८	-	-	-	२	१	३	६	५	११	-	-	-
३७	जय जगदंबा शिक्षणशास्त्र महाविद्यालय वैराग, ता. बार्शी, जि. सोलापूर (बीएड)	८२	३३	११५	१८	३	२१	१	-	१	१४	६	२०	६	४	१०	३	१	४
३८	जय जगदंबा वरिष्ठ विज्ञान महाविद्यालय, वैराग, ता. बार्शी, जि. सोलापूर	१०	१५	२५	-	१	१	-	-	-	-	१	१	२	१	३	-	-	-
३९	जय जगदंबा बी.सी.ए. महाविद्यालय, वैराग, ४२२, इंदिरा नगर, ता. बार्शी, जि. सोलापूर	---------- महाविद्यालयमध्ये विद्यार्थी प्रवेश नाहीत. महाविद्यालय बंध आहे ----------																	
४०	कस्तुराबाई कॉलेज ऑफ एज्युकेशन, शेठ वालचंद हिराचंद मार्ग, अशोक चौक,सोलापूर	२५	५४	७९	१०	६	१६	-	-	-	३	८	११	५	१३	१८	-	-	-
४१	के.पी. मंगळवेढेकर इन्स्टिट्यूट ऑफ मॅनेजमेंट करियर डेव्हलपमेंट ॲन्ड रिसर्च, १५६ बी, रेल्वे लाईन, एच.डी. हायस्कूल कॅम्पस, सोलापूर	१७९	१२३	३०२	१७	१०	२७	-	-	-	१७	१०	२७	४०	१८	५८	२२	२२	४४
४२	कै. संतोष भीमराव पाटील आर्टस्, सायन्स ॲन्ड कॉमर्स कॉलेज, मंद्रुप, ता.द. सोलापूर, जि. सोलापूर - ४१३ २२१	५०४	१९५	६९९	६४	२१	८५	२	१	३	१३४	३९	१७३	९९	४९	१४८	४०	६	४६

	इतर			संस्थेमध्ये प्रवेश घेतलेले परदेशस्थ विद्यार्थी			संस्थेमध्ये प्रवेश घेतलेले अल्पसंख्यांक विद्यार्थी			संस्थेमध्ये प्रवेश घेतलेले शारीरिकदृष्ट्या अपंग विद्यार्थी		
	मुले	मुली	एकूण	मुले	मुली	एकूण	मुले	मुली	एकूण	मुले	मुली	एकूण
	२१	२२	२३	२४	२५	२६	२७	२८	२९	३०	३१	३२
३४	२४१	२२४	४६५	-	-	-	१४	६१	७५	-	-	-
३५	२५	३२	५७	-	-	-	-	-	-	-	-	-
३६	२२	१८	४०	-	-	-	-	-	-	-	-	-
३७	४०	१९	५९	-	-	-	-	-	-	-	-	-
३८	८	१२	२०	-	-	-	४	-	४	-	-	-
३९			---------- महाविद्यालयमध्ये विद्यार्थी प्रवेश नाहीत, महाविद्यालय बंद आहे ----------									
४०	७	२७	३४	-	-	-	-	-	-	-	-	-
४१	८३	६३	१४६	-	-	-	१	१	२	-	-	-
४२	१६५	७९	२४४	-	-	-	-	-	-	-	-	-

अ. क्र.	महाविद्यालयाचे नाव	प्रवेश घेतलेल्या विद्यार्थ्यांची एकूण संख्या			महाविद्यालयामध्ये प्रवेश घेतलेल्या विद्यार्थ्यांची जाती / जमाती निहाय संख्या														
					अनुसूचित जाती (S.C.)			अनुसूचित जमाती (S.T.)			विमुक्त जाती/भटक्या जमाती (V.J.N.T.)			इतर मागासवर्गीय (O.B.C.)			खास मागासवर्गीय (S.B.C.)		
		मुले	मुली	एकूण	मुले	मुली	एकूण	मुले	मुली	एकूण	मुले	मुली	एकूण	मुले	मुली	एकूण	मुले	मुली	एकूण
१	२	३	४	५	६	७	८	९	१०	११	१२	१३	१४	१५	१६	१७	१८	१९	२०
४३	कै. आमदार काकासाहेब साळुंके-पाटील आर्टस अॅन्ड सायन्स कॉलेज, जवळे, ता. सांगोला, जि. सोलापूर.	८२	४८	१३०	१५	५	२०	-	-	-	२४	१४	३८	१२	१०	२२	१	-	१
४४	कर्मयोगी बबनरावजी शिंदे महाविद्यालय, कुर्डुवाडी, ता. माढा, जि. सोलापूर	---------- महाविद्यालयमध्ये विद्यार्थी प्रवेश नाहीत. महाविद्यालय बंध आहे ----------																	
४५	कर्मवीर भाऊराव पाटील महाविद्यालय, पंढरपूर, जुना कराड नाका, पंढरपूर, जि. सोलापूर-४१३३०४	१६६६	९९४	२६६०	२२८	११४	३४२	४	३	७	२२२	१००	३२२	२३२	१४४	३७६	६३	४२	१०५
४६	कर्मवीर औदुंबर पाटील विधी महाविद्यालय, पंढरपूर, जुना कराड नाका, पंढरपूर, ता. पंढरपूर, जि. सोलापूर.	८४	४८	१३२	१५	४	१९	-	-	-	१८	५	२३	१०	१०	२०	-	-	-
४७	कर्मयोगी अभियांत्रिकी महाविद्यालय, शेळवे, ता. पंढरपूर, जि. सोलापूर	४६१	८७	५४८	३०	१	३१	१	१	२	२७	९	३६	७०	२०	९०	६	१	७
४८	लक्ष्मीबाई भाऊराव पाटील महिला महाविद्यालय, सम्राट चौक, सोलापूर	१०	५९६	६०६	३	२१६	२१९	-	-	-	२	६२	६४	१	६७	६८	१	३६	३७
४९	लोकमंगल बायो-टेक्नॉलॉजी कॉलेज, वडाळा, ता.उ. सोलापूर, जि. सोलापूर	९४	४०	१३४	५	६	११	१	-	१	-	-	-	१२	४	१६	-	-	-
५०	माऊली महाविद्यालय, वडाळा, ता.उ. सोलापूर, जि. सोलापूर	२१३	१४९	३६२	२३	१९	४२	१	१	२	३३	१७	५०	३५	१५	५०	४	५	९

	इतर			संस्थेमध्ये प्रवेश घेतलेले परदेशस्थ विद्यार्थी			संस्थेमध्ये प्रवेश घेतलेले अल्पसंख्यांक विद्यार्थी			संस्थेमध्ये प्रवेश घेतलेले शारीरिकदृष्ट्या अपंग विद्यार्थी		
	मुले	मुली	एकूण	मुले	मुली	एकूण	मुले	मुली	एकूण	मुले	मुली	एकूण
	२१	२२	२३	२४	२५	२६	२७	२८	२९	३०	३१	३२
४३	३०	१९	४९	-	-	-	-	-	-	-	-	-
४४	---------- महाविद्यालयमध्ये विद्यार्थी प्रवेश नाहीत. महाविद्यालय बंद आहे ----------											
४५	९१७	५९०	१५०७	-	-	-	-	-	-	-	१	१
४६	४१	२९	७०	-	-	-	-	-	-	-	-	-
४७	३२७	५५	३८२	-	-	-	-	-	-	-	-	-
४८	३	२१५	२१८	-	-	-	-	-	-	-	-	-
४९	७६	३०	१०६	-	-	-	-	-	-	-	-	-
५०	११७	९२	२०९	-	-	-	-	-	-	-	-	-

अ. क्र.	महाविद्यालयाचे नाव	प्रवेश घेतलेल्या विद्यार्थ्यांची एकूण संख्या			महाविद्यालयामध्ये प्रवेश घेतलेल्या विद्यार्थ्यांची जाती / जमाती निहाय संख्या														
					अनुसूचित जाती (S.C.)			अनुसूचित जमाती (S.T.)			विमुक्त जाती/भटक्या जमाती (V.J.N.T.)			इतर मागासवर्गीय (O.B.C.)			खास मागासवर्गीय (S.B.C.)		
		मुले	मुली	एकूण	मुले	मुली	एकूण	मुले	मुली	एकूण	मुले	मुली	एकूण	मुले	मुली	एकूण	मुले	मुली	एकूण
१	२	३	४	५	६	७	८	९	१०	११	१२	१३	१४	१५	१६	१७	१८	१९	२०
५१	माऊली शिक्षणशास्त्र महाविद्यालय, वडाळा, ता.उ. सोलापूर, जि. सोलापूर	३९	३३	७२	३	२	५	२	१	३	-	-	-	१०	२	१२	-	-	-
५२	मातोश्री लक्ष्मीबाई म्हेत्रे कॉलेज ऑफ एज्युकेशन, अक्कलकोट, ता.अक्कलकोट, जि. सोलापूर	५०	३३	८३	५	-	५	-	-	-	५	१	६	९	१०	१९	२	१	३
५३	मातोश्री गुरुबसव्वा कल्याणशेट्टी कला व वाणिज्य महिला महाविद्यालय, अक्कलकोट, ता. अक्कलकोट, जि. सोलापूर	-	११४	११४	-	११	११	-	-	-	-	१६	१६	-	३०	३०	-	-	-
५४	महात्मा फुले कॉलेज ऑफ एज्युकेशन, अकलूज, ता. माळशिरस, जि. सोलापूर - ४१३ १०१	३९	१८	५७	६	४	१०	१	-	१	४	१	५	११	२	१३	-	-	-
५५	माणदेश महाविद्यालय, जुनोनी, ता. सांगोला, जि. सोलापूर	१३६	६४	२००	१२	३	१५	-	-	-	८१	३८	११९	३१	१८	४९	-	-	-
५६	महात्मा फुले शिक्षणशास्त्र महाविद्यालय, सांगोला, ता. सांगोला, जि. सोलापूर	५७	४३	१००	६	५	११	-	-	-	२३	८	३१	७	६	१३	१	१	२
५७	मदनसिंह मोहिते पाटील विज्ञान महाविद्यालय, मंगळवेढा, ता. मंगळवेढा, जि. सोलापूर	७५	७१	१४६	१२	८	२०	-	-	-	२०	७	२७	६	१५	२१	२	१	३
५८	नागेश करजगी आर्किड कॉलेज ऑफ इंजिनियरिंग अँन्ड टेक्नॉलॉजी, गट नं. १६, सोलापूर-तुळजापूर रोड, तळे हिप्परगा, सोलापूर	७६७	४४५	१२१२	७५	४६	१२१	-	-	-	८२	४१	१२३	१३४	७९	२१३	८९	८६	१७५

	इतर			संस्थेमध्ये प्रवेश घेतलेले परदेशस्थ विद्यार्थी			संस्थेमध्ये प्रवेश घेतलेले अल्पसंख्यांक विद्यार्थी			संस्थेमध्ये प्रवेश घेतलेले शारीरिकदृष्ट्या अपंग विद्यार्थी		
	मुले	मुली	एकूण	मुले	मुली	एकूण	मुले	मुली	एकूण	मुले	मुली	एकूण
	२१	२२	२३	२४	२५	२६	२७	२८	२९	३०	३१	३२
५१	२४	२८	५२	-	-	-	-	-	-	-	-	-
५२	२९	२१	५०	-	-	-	-	-	-	-	-	-
५३	-	५७	५७	-	-	-	-	-	-	-	-	-
५४	१७	११	२८	-	-	-	-	-	-	-	-	-
५५	१२	५	१७	-	-	-	-	-	-	-	-	-
५६	२०	२३	४३	-	-	-	३	३	६	-	-	-
५७	३५	४०	७५	-	-	-	-	-	-	-	-	-
५८	३८७	१९३	५८०	-	-	-	-	-	-	-	-	-

अ. क्र.	महाविद्यालयाचे नाव	प्रवेश घेतलेल्या विद्यार्थ्यांची एकूण संख्या			महाविद्यालयामध्ये प्रवेश घेतलेल्या विद्यार्थ्यांची जाती / जमाती निहाय संख्या														
					अनुसूचित जाती (S.C.)			अनुसूचित जमाती (S.T.)			विमुक्त जाती/भटक्या जमाती (V.J.N.T.)			इतर मागासवर्गीय (O.B.C.)			खास मागासवर्गीय (S.B.C.)		
		मुले	मुली	एकूण	मुले	मुली	एकूण	मुले	मुली	एकूण	मुले	मुली	एकूण	मुले	मुली	एकूण	मुले	मुली	एकूण
		३	४	५	६	७	८	९	१०	११	१२	१३	१४	१५	१६	१७	१८	१९	२०
५९	न्यु सातारा कॉलेज ऑफ बी.सी.ए. पंढरपूर, नवीन सोलापूर रोड, रिलायन्स पेट्रोल पंपासमोर, पंढरपूर, ता. पंढरपूर, जि. सोलापूर	२०	८	२८	२	-	२	-	-	-	१	-	१	५	१	६	-	-	-
६०	एन.बी. नवले सिंहगड कॉलेज ऑफ इंजिनियरिंग, पुणे-सोलापूर रोड, केंगाव, सोलापूर	४१७	२१५	६३२	४७	१८	६५	-	-	-	४०	२३	६३	१०१	४४	१४५	४२	३२	७४
६१	पार्वतीताड शिक्षणशास्त्र महाविद्यालय, मंगळवेढा, ता. मंगळवेढा, जि. सोलापूर	५६	४१	९७	७	३	१०	-	-	-	११	६	१७	६	१	७	३	१	४
६२	प्रतापसिंह मोहिते पाटील महाविद्यालय, करमाळा, ता. करमाळा, जि. सोलापूर	४८	३५	८३	५	१	६	-	-	-	७	३	१०	११	११	२२	१	१	२
६३	राजर्षी शाहू लॉ कॉलेज, बार्शी, ता. बार्शी, जि. सोलापूर - ४१३ ४११	१३७	५२	१८९	१६	८	२४	-	-	-	६	६	१२	३	३	६	-	-	-
६४	रुक्माई इन्स्टिट्यूट ऑफ टेक्नॉलॉजी, नेहरूनगर, विजापूर रोड, सोलापूर	५४	१५	६९	९	३	१२	-	-	-	२६	३	२९	८	३	११	२	२	४
६५	रयत शिक्षण संस्थेचे आर्टस ॲन्ड कॉमर्स कॉलेज, माढा, ता. माढा, जि. सोलापूर	३२५	१६४	४८९	६४	२१	८५	-	६	६	३४	९	४३	२७	१०	३७	४	११	१५
६६	राजीवजी गांधी बी.ए.बी.एड्. महाविद्यालय, वैराग, ता. बार्शी, जि. सोलापूर.	---------- महाविद्यालयमध्ये विद्यार्थी प्रवेश नाहीत. महाविद्यालय बंद आहे ----------																	
६७	रणजितसिंह मोहिते पाटील महाविद्यालय, करमाळा, ता. करमाळा, जि. सोलापूर	८	९	१७	२	२	४	-	-	-	३	३	६	३	१	४	-	-	-

	इतर			संस्थेमध्ये प्रवेश घेतलेले परदेशस्थ विद्यार्थी			संस्थेमध्ये प्रवेश घेतलेले अल्पसंख्यांक विद्यार्थी			संस्थेमध्ये प्रवेश घेतलेले शारीरिकदृष्ट्या अपंग विद्यार्थी		
	मुले	मुली	एकूण	मुले	मुली	एकूण	मुले	मुली	एकूण	मुले	मुली	एकूण
	२१	२२	२३	२४	२५	२६	२७	२८	२९	३०	३१	३२
५९	१२	७	१९	-	-	-	-	-	-	-	-	-
६०	१८७	९८	२८५	-	-	-	-	-	-	-	-	-
६१	२९	३०	५९	-	-	-	-	-	-	-	-	-
६२	२४	१९	४३	-	-	-	-	-	-	-	-	-
६३	११२	३५	१४७	-	-	-	-	-	-	-	-	-
६४	९	४	१३	-	-	-	-	-	-	-	-	-
६५	१९६	१०७	३०३	-	-	-	-	-	-	-	-	-
६६	---------- महाविद्यालयमध्ये विद्यार्थी प्रवेश नाहीत. महाविद्यालय बंध आहे ----------											
६७	-	३	३	-	-	-	-	-	-	-	-	-

अ. क्र.	महाविद्यालयाचे नाव	प्रवेश घेतलेल्या विद्यार्थ्यांची एकूण संख्या			महाविद्यालयामध्ये प्रवेश घेतलेल्या विद्यार्थ्यांची जाती / जमाती निहाय संख्या														
					अनुसूचित जाती (S.C.)			अनुसूचित जमाती (S.T.)			विमुक्त जाती/भटक्या जमाती (V.J.N.T.)			इतर मागासवर्गीय (O.B.C.)			खास मागासवर्गीय (S.B.C.)		
		मुले	मुली	एकूण	मुले	मुली	एकूण	मुले	मुली	एकूण	मुले	मुली	एकूण	मुले	मुली	एकूण	मुले	मुली	एकूण
		३	४	५	६	७	८	९	१०	११	१२	१३	१४	१५	१६	१७	१८	१९	२०
६८	राजसिंह मोहिते पाटील इन्स्टिट्यूट ऑफ मॅनेजमेंट स्टडीज, शंकरनगर, अकलूज, ता. माळशिरस, जि. सोलापूर	७७	२१	९८	१७	८	२५	२	-	२	१३	५	१८	१३	४	१७	-	-	-
६९	रुक्मिणी शिक्षणशास्त्र महाविद्यालय, चळे, ता. पंढरपूर, जि. सोलापूर	६५	१६	८१	१६	६	२२	१	-	१	१५	-	१५	५	३	८	२	-	२
७०	राजाराम भोसले शिक्षणशास्त्र महाविद्यालय मु.पो. करोळे, ता. पंढरपूर, जि. सोलापूर	६०	३७	९७	५	-	५	१	-	१	१८	६	२४	८	५	१३	-	-	-
७१	संगमेश्वर कॉलेज, सात रस्ता, सोलापूर-४१३ ००१	२०४३	१५८७	३६३०	३०५	२५३	५५८	१९	७	२६	३९२	१९१	५८३	३९२	३०७	६९९	११२	७७	१८९
७२	सोलापूर सोशल असोसिएशनचे, आर्टस अँन्ड कॉमर्स कॉलेज, नवीन इमारत, सैफी हॉस्पिटलच्या समोर, सिध्देश्वर पेठ, सोलापूर - ४१३ ००१	५३७	२३९	७७६	५	४	९	-	-	-	६	४	१०	२०७	५८	२६५	-	-	-
७३	सोलापूर सोशल असोसिएशनचे, कॉलेज ऑफ एज्युकेशन, सि.स.क्र. १०६५९, सोलापूर - ४१३ ००५	१७	६८	८५	-	-	-	-	-	-	१	३	४	५	१६	२१	-	२	२
७४	शरदचंद्र पवार कला, वाणिज्य व विज्ञान महाविद्यालय, अभिषेक नगर, उमा नगरी समोर, मुरारजी पेठ, पुना रोड, सोलापूर	३२०	११३	४३३	६७	२३	९०	३	१	४	८५	२७	११२	३४	१६	५०	७०	४६	११६
७५	सोजर आर्टस् अँन्ड कॉमर्स कॉलेज, बार्शी ता. बार्शी. जि. सोलापूर - ४१३ ४११	७४	४६	१२०	४	४	८	२	१	३	३	५	८	१०	४	१४	१९	१४	३३

	इतर			संस्थेमध्ये प्रवेश घेतलेले परदेशस्थ विद्यार्थी			संस्थेमध्ये प्रवेश घेतलेले अल्पसंख्यांक विद्यार्थी			संस्थेमध्ये प्रवेश घेतलेले शारीरिकदृष्ट्या अपंग विद्यार्थी		
	मुले	मुली	एकूण	मुले	मुली	एकूण	मुले	मुली	एकूण	मुले	मुली	एकूण
	२१	२२	२३	२४	२५	२६	२७	२८	२९	३०	३१	३२
६८	३२	४	३६	-	-	-	-	-	-	-	-	-
६९	२६	७	३३	-	-	-	-	-	-	-	-	-
७०	२८	२६	५४	-	-	-	-	-	-	-	-	-
७१	८२३	७४२	१५६५	-	-	-	४	५	९	१	२	३
७२	३१९	१७३	४९२	—	-	-	४९५	२२५	७२०	-	-	-
७३	११	४७	५८	-	-	-	१२	४८	६०	१	-	१
७४	६१	१०	७१	-	-	-	-	-	-	-	-	-
७५	३६	१८	५४	-	-	-	-	१	१	-	१	१

अ. क्र.	महाविद्यालयाचे नाव	प्रवेश घेतलेल्या विद्यार्थ्यांची एकूण संख्या			महाविद्यालयामध्ये प्रवेश घेतलेल्या विद्यार्थ्यांची जाती / जमाती निहाय संख्या														
					अनुसूचित जाती (S.C.)			अनुसूचित जमाती (S.T.)			विमुक्त जाती/भटक्या जमाती (V.J.N.T.)			इतर मागासवर्गीय (O.B.C.)			खास मागासवर्गीय (S.B.C.)		
		मुले	मुली	एकूण	मुले	मुली	एकूण	मुले	मुली	एकूण	मुले	मुली	एकूण	मुले	मुली	एकूण	मुले	मुली	एकूण
		३	४	५	६	७	८	९	१०	११	१२	१३	१४	१५	१६	१७	१८	१९	२०
७६	सचिन टी. पाटील शिक्षणशास्त्र महाविद्यालय, रुई, ता. बार्शी, जि. सोलापूर	४१	२८	६९	१४	४	१८	१	-	१	७	४	११	५	३	८	-	-	-
७७	श्री. शिवाजी महाविद्यालय, बार्शी ता. बार्शी, जि. सोलापूर - ४१३ ४११	१०३३	६०३	१६३६	११३	५०	१६३	-	-	-	८४	३२	११६	११२	७७	१८९	१५	७	२२
७८	श्री वीरतपस्वी चन्नवीर शिवाचार्य शिक्षणशास्त्र महाविद्यालय, एम.आय.डी.सी., अक्कलकोट रोड, सोलापूर-४१३००६	४७	५३	१००	७	११	१८	१	-	१	१०	६	१६	१७	११	२८	३	११	१४
७९	श्री स्वामी समर्थ शिक्षणशास्त्र महाविद्यालय (बी.एड.), गाडेगाव रोड, बार्शी, ता. बार्शी, जि. सोलापूर.	५२	३४	८६	७	११	१८	५	-	५	९	२	११	५	४	९	-	-	-
८०	श्री विठ्ठल शिक्षणशास्त्र महाविद्यालय, वेणुनगर (गुरसाळे), ता. पंढरपूर, जि. सोलापूर (बी.एड.)	४९	३१	८०	९	५	१४	-	-	-	१३	२	१५	११	४	१५	३	४	७
८१	श्रीराम इन्स्टिट्यूट ऑफ इंजिनियरिंग अँन्ड टेक्नॉलॉजी सेंटर, मु.पो. पाणीव, ता. माळशिरस	१४६	४३	१८९	६	२	८	-	-	-	३३	७	४०	३३	४	३७	७	१	८
८२	एस.के.एन. सिंहगड कॉलेज ऑफ इंजिनियरिंग, मु.पो. कोर्टी, ता. पंढरपूर, जि. सोलापूर.	४०६	१८९	५९५	८	४	१२	-	-	-	१३	१२	२५	२२	१९	४१	९	५	१४
८३	श्रीराम इन्स्टिट्यूट ऑफ इन्फरमेशन टेक्नॉलॉजी, पाणीव, ता. माळशिरस, जि. सोलापूर - ४१३ ११८	६५	९५	१६०	८	८	१६	-	-	-	१९	२४	४३	१९	११	३०	-	१	१

	इतर			संस्थेमध्ये प्रवेश घेतलेले परदेशस्थ विद्यार्थी			संस्थेमध्ये प्रवेश घेतलेले अल्पसंख्यांक विद्यार्थी			संस्थेमध्ये प्रवेश घेतलेले शारीरिकदृष्ट्या अपंग विद्यार्थी		
	मुले	मुली	एकूण	मुले	मुली	एकूण	मुले	मुली	एकूण	मुले	मुली	एकूण
	२१	२२	२३	२४	२५	२६	२७	२८	२९	३०	३१	३२
७६	१४	१७	३१	-	-	-	-	-	-	२	-	२
७७	६७२	४७४	११४६	-	-	-	-	४	४	१	-	१
७८	९	१४	२३	-	-	-	-	१	१	१	-	१
७९	२६	१७	४३	-	-	-	-	-	-	-	-	-
८०	१३	१६	२९	-	-	-	-	-	-	-	१	१
८१	६७	२९	९६	-	-	-	६	१	७	-	-	-
८२	३५७	१४९	५०६	-	-	-	५	-	५	-	२	२
८३	१९	५१	७०	-	-	-	-	-	-	-	-	-

अ. क्र.	महाविद्यालयाचे नाव	प्रवेश घेतलेल्या विद्यार्थ्यांची एकूण संख्या			महाविद्यालयामध्ये प्रवेश घेतलेल्या विद्यार्थ्यांची जाती / जमाती निहाय संख्या														
					अनुसूचित जाती (S.C.)			अनुसूचित जमाती (S.T.)			विमुक्त जाती/भटक्या जमाती (V.J.N.T.)			इतर मागासवर्गीय (O.B.C.)			खास मागासवर्गीय (S.B.C.)		
		मुले	मुली	एकूण	मुले	मुली	एकूण	मुले	मुली	एकूण	मुले	मुली	एकूण	मुले	मुली	एकूण	मुले	मुली	एकूण
		३	४	५	६	७	८	९	१०	११	१२	१३	१४	१५	१६	१७	१८	१९	२०
८४	श्री. के. एन. भिसे कला, वाणिज्य व विज्ञान महाविद्यालय, मु.पो. कुर्डुवाडी, ता. माढा	६५९	३५९	१०१८	११८	७३	१९१	४	१	५	८१	३६	११७	१३४	५६	१९०	६	२१	२७
८५	श्री मारूतीराव हरीराव महाडिक कॉलेज ऑफ आर्टस ॲन्ड कॉमर्स, मोडनिंब, ता. माढा, जि. सोलापूर - ४१३ ३०१	१९६	१३४	३३०	२६	९	३५	-	-	-	१५	६	२१	३५	२७	६२	८	२	१०
८६	श्री सुशीलकुमार शिंदे शारीरिक शिक्षणशास्त्र महाविद्यालय, नेहरू नगर, सोलापूर	४१	१९	६०	१	१	२	-	-	-	३	-	३	२	-	२	-	-	-
८७	श्रीमान योगेश सोपल कॉलेज, पांगरी, ता. बार्शी, जि. सोलापूर	१४१	४८	१८९	२०	५	२५	४	-	४	२१	७	२८	१७	५	२२	१	१	२
८८	श्रीमान भाऊसाहेब झाडबुके महाविद्यालय, झाडबुके मार्ग, बार्शी, ता. बार्शी, जि. सोलापूर - ४१३ ४०१	४०८	२७१	६७९	६०	३५	९५	६	-	६	३२	१४	४६	२०	२०	४०	१५	१०	२५
८९	श्रीमान भाऊसाहेब झाडबुके महिला शिक्षणशास्त्र महाविद्यालय, बार्शी, प्लॉट नं. १५५१/२९, सुभाष नगर, बार्शी, ता. बार्शी, जि. सोलापूर	२३	२६	४९	१	२	३	-	-	-	-	२	२	१	३	४	१	१	२
९०	श्रीमती काशीबाई नवले कॉलेज ऑफ एज्युकेशन, कमलापूर, ता. सांगोला, जि. सोलापूर	७	१०	१७	१	१	२	-	-	-	२	१	३	१	७	८	३	१	४
९१	सौ. सुवर्णलता गांधी महाविद्यालय, वैराग, ता. बार्शी, जि. सोलापूर	४९६	२१६	७१२	६८	४२	१००	१	-	१	५८	२०	७८	५५	१६	७१	२	२	४

	इतर			संस्थेमध्ये प्रवेश घेतलेले परदेशस्थ विद्यार्थी			संस्थेमध्ये प्रवेश घेतलेले अल्पसंख्यांक विद्यार्थी			संस्थेमध्ये प्रवेश घेतलेले शारीरिकदृष्ट्या अपंग विद्यार्थी		
	मुले	मुली	एकूण	मुले	मुली	एकूण	मुले	मुली	एकूण	मुले	मुली	एकूण
	२१	२२	२३	२४	२५	२६	२७	२८	२९	३०	३१	३२
८४	३१६	१७२	४८८	-	-	-	-	-	-	-	-	-
८५	११२	९०	२०२	-	-	-	-	-	-	-	-	-
८६	३५	१८	५३	-	-	-	-	-	-	-	-	-
८७	७८	३०	१०८	-	-	-	७	३	१०	२	-	२
८८	२७५	१९२	४६७	-	-	-	-	१	१	-	१	१
८९	२०	१८	३८	-	-	-	-	-	-	-	-	-
९०	-	-	-	-	-	-	-	-	-	-	-	-
९१	३१२	१३६	४४८	-	-	-	-	-	-	-	-	-

अ. क्र.	महाविद्यालयाचे नाव	प्रवेश घेतलेल्या विद्यार्थ्यांची एकूण संख्या			महाविद्यालयामध्ये प्रवेश घेतलेल्या विद्यार्थ्यांची जाती / जमाती निहाय संख्या														
					अनुसूचित जाती (S.C.)			अनुसूचित जमाती (S.T.)			विमुक्त जाती/भटक्या जमाती (V.J.N.T.)			इतर मागासवर्गीय (O.B.C.)			खास मागासवर्गीय (S.B.C.)		
		मुले	मुली	एकूण	मुले	मुली	एकूण	मुले	मुली	एकूण	मुले	मुली	एकूण	मुले	मुली	एकूण	मुले	मुली	एकूण
		३	४	५	६	७	८	९	१०	११	१२	१३	१४	१५	१६	१७	१८	१९	२०
९२	शंकरराव मोहिते महाविद्यालय मु.पो. अकलूज, ता. माळशिरस	१३६९	७३१	२१००	१८५	९५	२८०	५	१	६	२१०	६६	२७६	६५	२८	९३	१९	९	२८
९३	सह्याद्री कॉलेज ऑफ फार्मसी मु.पो. मेथवडे, ता. सांगोला	१३४	८१	२१५	१५	७	२२	-	-	-	४२	२०	६२	२७	१५	४२	२	१	३
९४	समीर गांधी महाविद्यालय मु.पो. माळशिरस, ता. माळशिरस	१५०	९६	२४६	२२	१७	३९	१	-	१	९३	४८	१४१	२२	१७	३९	-	-	-
९५	संत दामाजी महाविद्यालय मु.पो. ता. मंगळवेढा	८०१	४०२	१२०३	१३०	३९	१६९	-	-	-	१२७	५१	१७८	१२०	५३	१७३	११	४	१५
९६	सांगोला महाविद्यालय सांगोला, ता. सांगोला	२२१६	६५३	१८६९	१२९	५६	१८५	१	-	१	२१३	७५	२८८	२२०	९३	३१३	३७	१९	५६
९७	सहकार महर्षी शंकरराव मोहिते इन्स्टिट्यूट ऑफ टेक्नॉलॉजी अँन्ड रिसर्च अकलूज, ता. माळशिरस	१२	५	१७	-	-	-	-	-	-	२	-	२	-	१	१	-	-	-
९८	सनराइज कॉलेज ऑफ मॅनेजमेंट पंढरपूर, ता. पंढरपूर	---------- महाविद्यालयमध्ये विद्यार्थी प्रवेश नाहीत. महाविद्यालय बंद आहे ----------																	
९९	तुळजाभवानी सामाजिक संस्थेचे शिक्षणशास्त्र महाविद्यालय, शेटफळ रोड, माढा, ता. माढा	५५	२०	७५	१२	४	१६	-	-	-	५	१	६	१४	३	१७	१	-	१
१००	युनियन एज्युकेशन सोसायटीचे महिला महाविद्यालय, सिध्देश्वर पेठ, सोलापूर	-	४१८	४१८	-	२	२	-	-	-	-	२	२	-	१४५	१४५	-	-	-

	इतर			संस्थेमध्ये प्रवेश घेतलेले परदेशस्थ विद्यार्थी			संस्थेमध्ये प्रवेश घेतलेले अल्पसंख्यांक विद्यार्थी			संस्थेमध्ये प्रवेश घेतलेले शारीरिकदृष्ट्या अपंग विद्यार्थी		
	मुले	मुली	एकूण	मुले	मुली	एकूण	मुले	मुली	एकूण	मुले	मुली	एकूण
	२१	२२	२३	२४	२५	२६	२७	२८	२९	३०	३१	३२
९२	८८५	५३२	१४१७	-	-	-	१८	५	२३	३	१	४
९३	४८	३८	८६	-	-	-	-	-	-	१	१	२
९४	१२	१४	२६	-	-	-	-	-	-	-	-	-
९५	४१३	२५५	६६८	-	-	-	-	-	-	-	-	-
९६	६१६	४१०	१०२६	-	-	-	-	-	-	-	-	-
९७	१०	४	१४	-	-	-	-	-	-	-	-	-
९८	---------- महाविद्यालयमध्ये विद्यार्थी प्रवेश नाहीत. महाविद्यालय बंध आहे ----------											
९९	२३	१२	३५	-	-	-	-	-	-	-	-	-
१००	-	२६९	२६९	-	-	-	-	४१६	४१६	-	-	-

अ. क्र.	महाविद्यालयाचे नाव	प्रवेश घेतलेल्या विद्यार्थ्यांची एकूण संख्या			महाविद्यालयामध्ये प्रवेश घेतलेल्या विद्यार्थ्यांची जाती / जमाती निहाय संख्या														
					अनुसूचित जाती (S.C.)			अनुसूचित जमाती (S.T.)			विमुक्त जाती/भटक्या जमाती (V.J.N.T.)			इतर मागासवर्गीय (O.B.C.)			खास मागासवर्गीय (S.B.C.)		
		मुले	मुली	एकूण	मुले	मुली	एकूण	मुले	मुली	एकूण	मुले	मुली	एकूण	मुले	मुली	एकूण	मुले	मुली	एकूण
		३	४	५	६	७	८	९	१०	११	१२	१३	१४	१५	१६	१७	१८	१९	२०
१०१	उमा महाविद्यालय पंढरपूर, ता. पंढरपूर	६१३	३५२	९६५	११३	५२	१६५	-	२	२	१०८	४१	१४९	१०८	५५	१६३	१६	११	२७
१०२	उमा शिक्षणशास्त्र महाविद्यालय पंढरपूर, ता. पंढरपूर	२५	४३	६८	५	२	७	-	-	-	६	७	१३	४	८	१२	२	५	७
१०३	वसुंधरा आर्टस कॉलेज, म्हाडा, प्लाट नं.२२, डी फॉर्मसी कॉलेज जवळ, जुळे सोलापूर, सोलापूर - ४१३ ००४	३६६	२१०	५७६	९८	५५	१५३	-	-	-	१२४	५६	१८०	५४	२५	७९	१३	११	२४
१०४	व्ही.जी. शिवदारे कला, वाणिज्य, व विज्ञान महाविद्यालय, कॉलेज ऑफ फॉर्मसी कॅम्पस, जुळे सोलापूर, १, विजापूर रोड, सोलापूर	२७०	२३०	५००	३०	३३	६३	२	-	२	७८	४०	११८	४१	३८	७९	२३	१८	४१
१०५	व्ही.व्ही.पी. इन्स्टिट्यूट ऑफ इंजिनियरिंग ॲन्ड टेक्नॉलॉजी, सोलापूर, गट नं. ७२/२बी, सोरेगाव, डोणगाव रोड, सोरेगाव, सोलापूर	४५०	८३	५३३	२८	३	३१	-	-	-	५२	१०	६२	५९	१५	७४	१९	७	२६
१०६	विजयसिंह मोहिते-पाटील महाविद्यालय, नातेपुते, ता. माळशिरस, जि. सोलापूर	५२९	४५३	९८२	११०	६४	१७४	-	-	-	२०१	१३७	३३८	१०२	१२५	२२७	५	४	९
१०७	विश्वेश्वरैय्या वाणिज्य महाविद्यालय, मंगळवेढा, शिशुविहार, दामाजी साखर कारखाना रोड, दुर्गामाता, मंगळवेढा, ता. मंगळवेढा, जि.सोलापूर	९	२०	२९	५	-	५	-	-	-	२	२	४	२	३	५	-	२	२
१०८	विठ्ठलराव शिंदे आर्टस कॉलेज, टेंभुर्णी, ता. माढा, जि. सोलापूर	२६३	१५४	४१७	५५	१६	७१	२	१	३	३०	२१	५१	३२	२९	६१	६	२	८

	इतर			संस्थेमध्ये प्रवेश घेतलेले परदेशस्थ विद्यार्थी			संस्थेमध्ये प्रवेश घेतलेले अल्पसंख्यांक विद्यार्थी			संस्थेमध्ये प्रवेश घेतलेले शारीरिकदृष्ट्या अपंग विद्यार्थी		
	मुले	मुली	एकूण	मुले	मुली	एकूण	मुले	मुली	एकूण	मुले	मुली	एकूण
	२१	२२	२३	२४	२५	२६	२७	२८	२९	३०	३१	३२
१०१	२६८	१९१	४५९	-	-	-	-	-	-	-	-	-
१०२	८	२१	२९	-	-	-	-	-	-	-	-	-
१०३	४१	५६	९७	-	-	-	२	३	५	२	२	४
१०४	९६	१०१	१९७	-	-	-	-	-	-	-	-	-
१०५	२९२	४८	३४०	-	-	-	-	-	-	-	-	-
१०६	१११	१२३	२३४	-	-	-	-	-	-	-	-	-
१०७	-	१३	१३	-	-	-	-	-	-	-	-	-
१०८	१३८	८५	२२३	-	-	-	-	-	-	-	-	-

अ. क्र.	महाविद्यालयाचे नाव	प्रवेश घेतलेल्या विद्यार्थ्यांची एकूण संख्या			महाविद्यालयामध्ये प्रवेश घेतलेल्या विद्यार्थ्यांची जाती / जमाती निहाय संख्या														
					अनुसूचित जाती (S.C.)			अनुसूचित जमाती (S.T.)			विमुक्त जाती/भटक्या जमाती (V.J.N.T.)			इतर मागासवर्गीय (O.B.C.)			खास मागासवर्गीय (S.B.C.)		
		मुले	मुली	एकूण	मुले	मुली	एकूण	मुले	मुली	एकूण	मुले	मुली	एकूण	मुले	मुली	एकूण	मुले	मुली	एकूण
		३	४	५	६	७	८	९	१०	११	१२	१३	१४	१५	१६	१७	१८	१९	२०
१०९	विठ्ठल एज्युकेशन अँन्ड रिसर्च इन्स्टिट्यूटचे कॉलेज ऑफ फॉर्मसी, गोपाळपूर, पो.बॉ.नं. ५४, गोपाळपूर, ता. पंढरपूर, जि. सोलापूर	१२३	११५	२३८	१२	१४	२६	-	-	-	२१	१४	३५	२०	२६	४६	६	२	८
११०	विज्ञान महाविद्यालय, सांगोला, ता. सांगोला, जि. सोलापूर - ४१३ ३०७	७४६	६०४	१३५०	८६	६०	१४६	-	-	-	२३७	११४	३५१	१३१	११४	२४५	१२	२८	४०
१११	वालचंद कॉलेज ऑफ आर्टस् अँन्ड सायन्स, सेठ वालचंद हिराचंद मार्ग, अशोक चौक, सोलापूर - ४१३ ००६	७२२	६४५	१३६७	१३६	१०२	२३८	४	३	७	१५६	५९	२१५	१२४	१३७	२६१	१११	३८	१४९
११२	वालचंद इन्स्टिट्यूट ऑफ टेक्नॉलॉजी, सेठ वालचंद हिराचंद मार्ग, अशोक चौक, पोस्ट बॉक्स नं. ६३४, सोलापूर-४१३ ००६	१५१२	७०३	२२१५	१५	१५	३०	२	-	२	३२	४१	७३	९७	६९	१६६	४६	३८	८४
११३	यशवंतराव चव्हाण महाविद्यालय, करमाळा, ता. करमाळा, जि. सोलापूर - ४१३ २०३	७९३	३२२	१११५	८८	३९	१२७	२	३	५	१०६	४३	१४९	९३	३७	१३०	१९	५	२४
११४	यशवंतभाऊ पाटील महाविद्यालय, भोसे, ता. पंढरपूर, जि. सोलापूर	८३	६०	१४३	७	७	१४	१	१	२	५	६	११	१३	९	२२	-	-	-
	एकूण एकंदर	३४५०२	२१२०५	५५७०७	४२४०	२४९३	३७३३	९९	४२	१४१	५०२७	२३२६	७३५३	५१४७	३३७१	८५१८	१७६९	१६०५	३३७४

	इतर			संस्थेमध्ये प्रवेश घेतलेले परदेशस्थ विद्यार्थी			संस्थेमध्ये प्रवेश घेतलेले अल्पसंख्यांक विद्यार्थी			संस्थेमध्ये प्रवेश घेतलेले शारीरिकदृष्ट्या अपंग विद्यार्थी		
	मुले	मुली	एकूण	मुले	मुली	एकूण	मुले	मुली	एकूण	मुले	मुली	एकूण
	२१	२२	२३	२४	२५	२६	२७	२८	२९	३०	३१	३२
१०९	६४	५९	१२३	-	-	-	-	-	-	-	-	-
११०	२८०	२८८	५६८	-	-	-	१	१	२	-	१	१
१११	१९१	३०६	४९७	-	-	-	-	-	-	-	-	-
११२	१३२२	५३८	१८६०	-	-	-	४९३	२४०	७३३	-	-	-
११३	४८५	१९५	६८०	-	-	-	३३	२५	५८	-	-	-
११४	५७	३७	९४	-	-	-	-	-	-	-	-	-
एकूण एकंदर	१८२२०	११३६८	२९५८८	-	-	-	१२१९	११०८	२३२७	२६	१७	४३

प्रकरण २६

संलग्न महाविद्यालये/मान्यताप्राप्त संस्थामध्ये पदव्युत्तर वर्गामध्ये प्रवेश घेतलेल्या विद्यार्थ्यांची जाती-जमाती निहाय संख्या

अ. क्र.	महाविद्यालयाचे नाव	प्रवेश घेतलेल्या विद्यार्थ्यांची एकूण संख्या			प्रवेश घेतलेल्या विद्यार्थ्यांची जाती / जमाती निहाय संख्या					
					अनुसूचित जाती (S.C.)			अनुसूचित जमाती (S.T.)		
		मुले	मुली	एकूण	मुले	मुली	एकूण	मुले	मुली	एकूण
१	२	३	४	५	६	७	८	९	१०	११
१	बी. पी. सुलाखे कॉमर्स कॉलेज, बार्शी, ता. बार्शी, जि. सोलापूर - ४१३ ४११	५०	५१	१०१	९	९	१८	-	-	-
२	भाई छत्रुसिंह चंदेले समाजकार्य महाविद्यालय, रेल्वे लाईन, सोलापूर.	४३	१४	५७	१६	८	२४	-	-	-
३	भारतरत्न इंदिरा गांधी कॉलेज ऑफ इंजिनियरिंग, पुणे-सोलापूर रोड, केगांव, सोलापूर.	१५१	६६	२१७	१३	९	२२	-	-	-
४	ब्रम्हदेवदादा माने इन्स्टिटयूट ऑफ टेक्नॉलॉजी, बेलाटी, ता. उ. सोलापूर.	५५	१५	७०	३	२	५	-	-	-
५	कॉलेज ऑफ फार्मसी जुळे सोलापूर, विजापूर रोड, सोलापूर.	८	४	१२	-	१	१	-	-	-
६	छत्रपती शिवाजी आर्टस अँन्ड कॉमर्स नाईट महाविद्यालय, मुरारजी पेठ, सोलापूर	१६०	२७	१८७	३१	३	३४	१	१	२
७	कॉलेज ऑफ इंजिनियरिंग, गोपाळपूर, ता. पंढरपूर	१२१	३०	१५१	६	२	८	-	-	-
८	सी.बी. खेडगीज बसवेश्वर सायन्स राजा विजय सिंह कॉमर्स व राजा जयसिंह आर्टस् महाविद्यालय, अक्कलकोट, ता. अक्कलकोट	२३	७	३०	-	२	२	-	-	-
९	कॉलेज ऑफ एज्युकेशन, बार्शी, ता. बार्शी, जि. सोलापूर.	८०	२९	१०९	८	७	१५	-	-	-

	प्रवेश घेतलेल्या विद्यार्थ्यांची जाती / जमाती निहाय संख्या																				
	विमुक्त जाती / भटक्या V.J.N.T. जमाती			इतर मागासवर्गीय O.B.C.			खास मागासवर्गीय S.B.C.			इतर Others			अल्पसंख्याक विद्यार्थी			शारीरिकदृष्ट्या अपंग विद्यार्थी			परदेशस्थ विद्यार्थी		
	मुले	मुली	एकूण	मुले	मुली	एकूण	मुले	मुली	एकूण	मुले	मुली	एकूण	मुले	मुली	एकूण	मुले	मुली	एकूण	मुले	मुली	एकूण
	१२	१३	१४	१५	१६	१७	१८	१९	२०	२१	२२	२३	२४	२५	२६	२७	२८	२९	३०	३१	३२
१	३	२	५	१७	७	२४	-	-	-	२१	३३	५४	-	-	-	-	-	-	-	-	-
२	४	१	५	४	१	५	१	-	१	१८	४	२२	-	-	-	-	-	-	-	-	-
३	११	३	१४	२१	७	२८	३	१	४	१०३	४६	१४९	-	-	-	-	-	-	-	-	-
४	५	१	६	१०	२	१२	१२	२	१४	२५	८	३३	-	-	-	-	-	-	-	-	-
५	-	-	-	३	१	४	१	-	१	४	२	६	-	-	-	-	-	-	-	-	-
६	४१	११	५२	३०	३	३३	२७	४	३१	३०	५	३५	-	-	-	-	-	-	-	-	-
७	५	२	७	११	२	१३	१	-	१	९८	२४	१२२	-	-	-	-	-	-	-	-	-
८	-	-	-	१	१	२	-	-	-	२२	४	२६	-	-	-	-	-	-	-	-	-
९	९	१	१०	९	६	१५	-	-	-	५४	१५	६९	२	१	३	१	१	२	-	-	-

अ. क्र.	महाविद्यालयाचे नाव	प्रवेश घेतलेल्या विद्यार्थ्यांची एकूण संख्या			प्रवेश घेतलेल्या विद्यार्थ्यांची जाती / जमाती निहाय संख्या					
					अनुसूचित जाती (S.C.)			अनुसूचित जमाती (S.T.)		
		मुले	मुली	एकूण	मुले	मुली	एकूण	मुले	मुली	एकूण
१	२	३	४	५	६	७	८	९	१०	११
१०	डी.बी.एफ् दयानंद कॉलेज ऑफ आर्टस अॅन्ड सायन्स, रविवार पेठ, सोलापूर	१७२	१७७	३४९	३५	२९	६४	-	-	-
११	डी. ए. व्ही. वेलणकर कॉलेज ऑफ कॉमर्स, रविवार पेठ, सोलापूर	४८	७०	११८	७	४	११	-	-	-
१२	डी. जी. बी. दयानंद लॉ कॉलेज, रविवार पेठ, सोलापूर.	३१	२४	५५	५	२	७	-	-	-
१३	डी. पी. बी. दयानंद कॉलेज ऑफ एज्युकेशन, रविवार पेठ, सोलापूर	८	२५	३३	३	५	८	-	-	-
१४	डॉ. पी. डी. पाटील कॉलेज ऑफ कॉम्प्युटर सायन्स अॅन्ड मॅनेजमेंट स्टडीज मु. झरे, ता. करमाळा	२	३	५	१	१	२	-	-	-
१५	ग्रीन फिंगर्स कॉलेज ऑफ कॉम्प्युटर अॅन्ड टेक्नॉलॉजी, शंकर नगर, अकलूज, ता. माळशिरस	१०८	७६	१८४	७	८	१५	-	-	-
१६	हिराचंद नेमचंद कॉलेज ऑफ कॉमर्स, अशोक चौक, सोलापूर.	१८१	१८०	३६१	१४	२०	३४	-	-	-
१७	जय जगदंबा कॉलेज ऑफ एज्युकेशन (एम.एड.), मु. पो. वैराग, ता. बार्शी	१९	१६	३५	१	२	२	-	-	-

	प्रवेश घेतलेल्या विद्यार्थ्यांची जाती / जमाती निहाय संख्या																				
	विमुक्त जाती / भटक्या V.J.N.T. जमाती			इतर मागासवर्गीय O.B.C.			खास मागासवर्गीय S.B.C.			इतर Others			अल्पसंख्याक विद्यार्थी			शारीरिकदृष्ट्या अपंग विद्यार्थी			परदेशस्थ विद्यार्थी		
	मुले	मुली	एकूण	मुले	मुली	एकूण	मुले	मुली	एकूण	मुले	मुली	एकूण	मुले	मुली	एकूण	मुले	मुली	एकूण	मुले	मुली	एकूण
	१२	१३	१४	१५	१६	१७	१८	१९	२०	२१	२२	२३	२४	२५	२६	२७	२८	२९	३०	३१	३२
१०	१८	१५	३३	२६	२५	५१	-	-	-	९३	१०८	२०१	-	-	-	-	-	-	-	-	-
११	४	४	८	१४	१३	२७	२१	१५	३६	२	३४	३६	-	-	-	-	-	-	-	-	-
१२	-	-	-	४	२	६	२	३	५	२०	१७	३७	-	-	-	-	-	-	-	-	-
१३	३	६	९	२	७	९	-	२	२	-	५	५	-	-	-	-	-	-	-	-	-
१४	-	-	-	-	-	-	-	-	-	१	२	३	-	-	-	-	-	-	-	-	-
१५	१३	१०	२३	२४	१४	३८	-	१	१	६४	४३	१०७	-	-	-	-	-	-	-	-	-
१६	१५	५	२०	३३	२२	५५	५२	३७	८९	६७	९६	१६३	६	१३	१९	-	-	-	-	-	-
१७	३	२	५	४	१	५	-	-	-	११	११	२२	-	-	-	-	-	-	-	-	-

अ. क्र.	महाविद्यालयाचे नाव	प्रवेश घेतलेल्या विद्यार्थ्यांची एकूण संख्या			प्रवेश घेतलेल्या विद्यार्थ्यांची जाती / जमाती निहाय संख्या					
					अनुसूचित जाती (S.C.)			अनुसूचित जमाती (S.T.)		
		मुले	मुली	एकूण	मुले	मुली	एकूण	मुले	मुली	एकूण
१	२	३	४	५	६	७	८	९	१०	११
१८	कस्तुरबाई कॉलेज ऑफ एज्युकेशन, अशोक चौक, सोलापूर.	११	१८	२९	-	३	३	-	-	-
१९	कर्मवीर भाऊराव पाटील महाविद्यालय, पंढरपूर, ता. पंढरपूर.	३०५	१९३	४९८	४९	२८	७७	-	-	-
२०	एल.पी.एस. मास्टर ऑफ एज्युकेशन महाविद्यालय, मु. पो. ता. माढा.	९	५	१४	१	१	२	-	-	-
२१	नागेश करजगी ऑर्किड कॉलेज ऑफ इंजिनियरिंग ॲन्ड टेक्नॉलॉजी, सोलापूर - तुळजापूर रोड, हिप्परगा, सोलापूर.	५९	४५	१०४	५	२	७	-	१	१
२२	न्यु सातारा कॉलेज ऑफ मॅनेजमेंट, मु. पो. कोर्टी, ता. पंढरपूर	३	२	५	-	-	-	-	-	-
२३	संगमेश्वर कॉलेज सात रस्ता, सोलापूर.	२७३	३२३	५९६	६३	७८	१४१	१	-	१
२४	सोलापूर सोशल असोसिएशनचे आर्टस् कॉमर्स कॉलेज, सिध्देश्वर पेठ, सोलापूर.	८	३२	४०	-	-	-	-	-	-
२५	श्री शिवाजी महाविद्यालय, बार्शी, ता. बार्शी, जि. सोलापूर.	३३५	२२७	५६२	७४	३५	१०९	३	२	५

	प्रवेश घेतलेल्या विद्यार्थ्यांची जाती / जमाती निहाय संख्या																				
	विमुक्त जाती / भटक्या V.J.N.T. जमाती			इतर मागासवर्गीय O.B.C.			खास मागासवर्गीय S.B.C.			इतर Others			अल्पसंख्याक विद्यार्थी			शारीरिकदृष्ट्या अपंग विद्यार्थी			परदेशस्थ विद्यार्थी		
	मुले	मुली	एकूण	मुले	मुली	एकूण	मुले	मुली	एकूण	मुले	मुली	एकूण	मुले	मुली	एकूण	मुले	मुली	एकूण	मुले	मुली	एकूण
	१२	१३	१४	१५	१६	१७	१८	१९	२०	२१	२२	२३	२४	२५	२६	२७	२८	२९	३०	३१	३२
१८	२	४	६	३	३	६	-	-	-	६	८	१४	-	-	-	-	-	-	-	-	-
१९	४२	१०	५२	३८	३२	७०	९	६	१५	१६७	११७	२८४	-	-	-	-	१	१	-	-	-
२०	१	१	२	३	२	५	-	-	-	४	१	५	-	-	-	-	-	-	-	-	-
२१	-	४	४	११	१०	२१	१७	१३	३०	२६	१५	४१	-	-	-	-	-	-	-	-	-
२२	-	-	-	-	१	१	-	-	-	३	१	४	-	-	-	-	-	-	-	-	-
२३	४८	३८	८६	४२	५२	९४	१६	२४	४०	१०३	१३१	२३४	-	-	-	-	१	१	-	-	-
२४	-	-	-	-	-	-	-	-	-	८	३२	४०	८	३२	४०	-	-	-	-	-	-
२५	५७	२३	८०	४७	३७	८४	-	३	३	१५४	१२७	२८१	-	-	-	-	-	-	-	-	-

अ. क्र.	महाविद्यालयाचे नाव	प्रवेश घेतलेल्या विद्यार्थ्यांची एकूण संख्या			प्रवेश घेतलेल्या विद्यार्थ्यांची जाती / जमाती निहाय संख्या					
					अनुसूचित जाती (S.C.)			अनुसूचित जमाती (S.T.)		
		मुले	मुली	एकूण	मुले	मुली	एकूण	मुले	मुली	एकूण
१	२	३	४	५	६	७	८	९	१०	११
२६	सह्याद्री कॉलेज ऑफ फार्मसी, मु., पो. मेथावडे, ता. सांगोला	४५	८	५३	४	-	४	-	-	-
२७	एस.के. एन. सिंहगड बिझनेस स्कूल, मु. पो. कोर्टी, ता. पंढरपूर	१३५	४४	१७९	८	३	११	-	-	-
२८	सिंहगड इन्स्टिट्यूट ऑफ कॉम्प्युटर सायन्सेस, मु. पो. कोर्टी, ता. पंढरपूर	१३२	३७	१६९	८	-	८	-	-	-
२९	श्री स्वामी समर्थ शिक्षणशास्त्र महाविद्यालय, (एम.एड.), मु. पो. ता. बार्शी	१९	१६	३५	६	५	११	-	-	-
३०	श्री विठ्ठल शिक्षणशास्त्र महाविद्यालय (एम.एड.) मु. पो. वेणूनगर (गुरसाळे), ता. पंढरपूर	१०	१४	२४	४	३	७	-	-	-
३१	श्रीराम इन्स्टिट्यूट ऑफ इन्फरमेशन टेक्नॉलॉजी, मु. पो. पाणीव,ता. माळशिरस	३५	१५	५०	-	-	-	-	-	-
३२	शंकरराव मोहिते महाविद्यालय, मु. पो. अकलूज, ता. माळशिरस	१३०	७८	२०८	१३	६	१९	१	१	२
३३	सिंहगड इन्स्टिट्यूट ऑफ बिझनेस मॅनेजमेंट, मु. पो. कमलापूर, ता. सांगोला	२४२	९२	३३४	१८	७	२५	-	-	-

	प्रवेश घेतलेल्या विद्यार्थ्यांची जाती / जमाती निहाय संख्या																				
	विमुक्त जाती / भटक्या V.J.N.T. जमाती			इतर मागासवर्गीय O.B.C.			खास मागासवर्गीय S.B.C.			इतर Others			अल्पसंख्याक विद्यार्थी			शारीरिकदृष्ट्या अपंग विद्यार्थी			परदेशस्थ विद्यार्थी		
	मुले	मुली	एकूण	मुले	मुली	एकूण	मुले	मुली	एकूण	मुले	मुली	एकूण	मुले	मुली	एकूण	मुले	मुली	एकूण	मुले	मुली	एकूण
	१२	१३	१४	१५	१६	१७	१८	१९	२०	२१	२२	२३	२४	२५	२६	२७	२८	२९	३०	३१	३२
२६	६	१	७	७	-	७	२	१	३	२६	६	३२	-	-	-	-	-	-	-	-	-
२७	१२	४	१६	१४	४	१८	८	६	१४	९०	२०	११०	-	-	-	-	-	-	-	-	-
२८	१५	-	१५	२१	९	३०	४	२	६	८४	२६	११०	-	-	-	-	-	-	-	-	-
२९	८	१	९	१	५	६	-	-	-	४	५	९	-	-	-	-	-	-	-	-	-
३०	२	५	७	१	१	२	-	-	-	३	५	८	-	-	-	-	-	-	-	-	-
३१	४	४	८	१०	२	१२	२	२	४	१९	७	२६	-	-	-	-	-	-	-	-	-
३२	११	७	१८	१६	६	२२	६	३	९	८३	५५	१३८	-	-	-	-	-	-	-	-	-
३३	१०	४	१४	४५	११	५६	१५	५	२०	१५४	६५	२१९	४	-	४	-	-	-	-	-	-

अ. क्र.	महाविद्यालयाचे नाव	प्रवेश घेतलेल्या विद्यार्थ्यांची एकूण संख्या			प्रवेश घेतलेल्या विद्यार्थ्यांची जाती / जमाती निहाय संख्या					
					अनुसूचित जाती (S.C.)			अनुसूचित जमाती (S.T.)		
		मुले	मुली	एकूण	मुले	मुली	एकूण	मुले	मुली	एकूण
१	२	३	४	५	६	७	८	९	१०	११
३४	सांगोला महाविद्यालय, मु. पो. ता. सांगोला.	१६४	१३४	२९८	१५	१९	३४	-	-	-
३५	सिंहगड बिझनेस स्कूल, पुणे-सोलापूर रोड, केगांव, सोलापूर	१९९	८९	२८८	१८	८	२६	-	-	-
३६	सिंहगड स्कूल ऑफ कॉम्प्युटर स्टडीज, पुणे-सोलापूर रोड, केगाव, सोलापूर	२०५	६८	२७३	१३	१०	२३	-	-	-
३७	वसुंधरा आर्टस् कॉलेज, म्हाडा कॉलनी, जुळे सोलापूर, विजापूर रोड, सोलापूर	४१	२३	६४	१२	६	१८	-	-	-
३८	व्ही. जी. शिवदारे कला-वाणिज्य व विज्ञान महाविद्यालय, जुळे सोलापूर, सोलापूर-विजापूर रोड, सोलापूर.	२०	३१	५१	२	२	४	-	-	-
३९	विज्ञान महाविद्यालय, सांगोला, मु. पो. ता. सांगोला.	५४	५४	१०८	१	३	४	-	-	-
४०	विठ्ठल एज्युकेशन व रिसर्च इन्स्टिट्यूटचे कॉलेज ऑफ फार्मसी, गोपाळपूर, पंढरपूर, ता. पंढरपूर	४०	१५	५५	६	-	६	-	-	-
४१	वालचंद कॉलेज ऑफ आर्टस ॲन्ड सायन्स, अशोक चौक, सोलापूर.	३१९	२९४	६१३	७३	६७	१४०	२	-	२
४२	वालचंद इन्स्टिट्यूट ऑफ टेक्नॉलॉजी, अशोक चौक, सोलापूर.	८८	४३	१३१	३	२	५	-	-	-

	प्रवेश घेतलेल्या विद्यार्थ्यांची जाती / जमाती निहाय संख्या																				
	विमुक्त जाती / भटक्या V.J.N.T. जमाती			इतर मागासवर्गीय O.B.C.			खास मागासवर्गीय S.B.C.			इतर Others			अल्पसंख्याक विद्यार्थी			शारीरिकदृष्ट्या अपंग विद्यार्थी			परदेशस्थ विद्यार्थी		
	मुले	मुली	एकूण	मुले	मुली	एकूण	मुले	मुली	एकूण	मुले	मुली	एकूण	मुले	मुली	एकूण	मुले	मुली	एकूण	मुले	मुली	एकूण
	१२	१३	१४	१५	१६	१७	१८	१९	२०	२१	२२	२३	२४	२५	२६	२७	२८	२९	३०	३१	३२
३४	३०	१८	४८	२५	१७	४२	३	४	७	९१	७६	१६७	-	-	-	-	-	-	-	-	-
३५	८	७	१५	२९	१०	३९	३८	१०	४८	१०६	५४	१६०	-	-	-	१	१	२	-	-	-
३६	१३	३	१६	४०	८	४८	३५	२२	५७	१०४	२५	१२९	१४	-	१४	-	-	-	-	-	-
३७	१२	२	१४	८	६	१४	-	-	-	९	९	१८	२	३	५	२	२	४	-	-	-
३८	२	१	३	२	५	७	१	६	७	१३	१७	३०	२	-	२	-	-	-	-	-	-
३९	१२	८	२०	१३	१३	२६	-	२	२	२८	२८	५६	-	-	-	-	-	-	-	-	-
४०	७	५	१२	८	५	१३	३	-	३	१६	५	२१	-	-	-	-	-	-	-	-	-
४१	६५	४२	१०७	५४	४२	९६	२९	४६	७५	९६	९७	१९३	-	-	-	१	-	१	-	-	-
४२	५	-	५	५	२	७	१	२	३	७४	३७	१११	२	१	३	३	१	४	-	-	-

प्रकरण २७

संलग्न महाविद्यालये / मान्यताप्राप्त संस्थांमधील पदवी व पदव्युत्तर वर्गांना शिकविणाऱ्या शिक्षकाची जाती / जमातीनिहाय संख्या

अ.क्र.	महाविद्यालयाचे नाव	भरलेली एकूण पदे			भरलेल्या पदांपैकी					
					अनुसूचित जाती SC			अनुसूचित जमाती ST		
		पुरूष	स्त्रिया	एकूण	पुरूष	स्त्रिया	एकूण	पुरूष	स्त्रिया	एकूण
१	२	३	४	५	६	७	८	९	१०	११
१	ए.आर. बुर्ला महिला वरिष्ठ महाविद्यालय, २१३, साखर पेठ, (आशिकल मैदान) पोस्ट बॉक्स नं. ५१०, सोलापूर	१४	८	२२	५	१	६	-	-	-
२	ए.जी. पाटील इन्स्टिट्यूट ऑफ टेक्नॉलॉजी १८(२अे२) प्रताप नगर, विजापूर रोड, सोलापूर ता. उ. सोलापूर, जि. सोलापूर.	६८	२५	९३	-	-	-	-	-	-
३	अर्धनारी नटेश्वर महाविद्यालय, वेळापूर ता. माळशिरस, जि. सोलापूर - ४१३ ११३	११	३	१४	१	१	२	-	-	-
४	औषधनिर्माणशास्त्र महाविद्यालय, माळेवाडी, अकलूज, ता. माळशिरस, जि. सोलापूर	९	३	१२	१	१	२	-	-	-
५	बबनरावजी शिंदे शिक्षणशास्त्र महाविद्यालय, मोडनिंब, ता. माढा, जि. सोलापूर.	७	२	९	-	१	१	-	-	-
६	बळीरामदादा बनसोडे शिक्षणशास्त्र महाविद्यालय, चळे, ता. पंढरपूर, जि. सोलापूर.	६	१	७	१	१	२	-	-	-
७	बी. पी. सुलाखे कॉमर्स कॉलेज, बार्शी, ता. बार्शी, जि. सोलापूर - ४१३ ४११	१०	२	१२	३	-	३	-	-	-
८	ब्रह्मदेवदादा माने इन्स्टिट्यूट ऑफ टेक्नॉलॉजी, गट नं. १३७, वेलाटी, ता. उ. सोलापूर, जि. सोलापूर	८४	२४	१०८	३	१	४	-	१	१
९	बाबुराव पाटील कॉलेज ऑफ आर्टस् अँन्ड सायन्स, मु. पो. अनगर, ता. मोहोळ, जि. सोलापूर	२०	५	२५	२	२	४	-	-	-

अ.क्र.	भरलेल्या पदांपैकी																	
	व्ही.जे. V.J.-1			एन.टी. (बी) N.T. (B)			एन.टी. (सी) N.T. (C)			एन.टी. (डी) N.T. (D)			ओ.बी.सी. O.B.C.			एस.बी.सी. S.B.C.		
	पुरूष	स्त्रिया	एकूण	पुरूष	स्त्रिया	एकूण	पुरूष	स्त्रिया	एकूण	पुरूष	स्त्रिया	एकूण	पुरूष	स्त्रिया	एकूण	पुरूष	स्त्रिया	एकूण
	१२	१३	१४	१५	१६	१७	१८	१९	२०	२१	२२	२३	२४	२५	२६	२७	२८	२९
१	-	-	-	-	-	-	१	-	१	-	-	-	-	१	१	२	१	३
२	-	-	-	-	-	-	-	-	-	-	-	-	-	-	-	-	-	-
३	-	-	-	-	-	-	-	-	-	-	-	-	-	१	१	-	-	-
४	-	-	-	-	-	-	-	-	-	-	-	-	-	-	-	-	-	-
५	-	-	-	-	-	-	-	-	-	-	-	-	-	-	-	-	-	-
६	-	-	-	-	-	-	२	-	२	-	-	-	-	-	-	-	-	-
७	-	-	-	-	-	-	-	-	-	-	१	१	२	-	२	-	-	-
८	२	-	२	३	-	३	१	२	३	-	-	-	६	२	८	६	२	८
९	-	-	-	-	-	-	२	१	३	-	-	-	४	-	४	-	-	-

अ.क्र.	भरलेल्या पदांपैकी														
	खुले (Open)			पीएच.डी. झालेले			एम.फिल झालेले			सेट / नेट झालेले			अपंग		
	पुरूष	स्त्रिया	एकूण	पुरूष	स्त्रिया	एकूण	पुरूष	स्त्रिया	एकूण	पुरूष	स्त्रिया	एकूण	पुरूष	स्त्रिया	एकूण
	३०	३१	३२	३३	३४	३५	३६	३७	३८	३९	४०	४१	४२	४३	४४
१	६	५	११	६	३	९	३	३	६	३	१	४	-	-	-
२	६८	२५	९३	१	-	१	-	१	१	-	-	-	-	-	-
३	१०	१	११	-	-	-	२	-	२	१	१	२	-	-	-
४	८	२	१०	१	-	१	-	-	-	-	-	-	-	-	-
५	७	१	८	-	-	-	-	-	-	-	-	-	-	-	-
६	३	-	३	-	-	-	-	-	-	१	-	१	-	-	-
७	५	१	६	२	-	२	३	-	३	-	-	-	-	-	-
८	६३	१६	७९	४	-	४	-	-	-	-	-	-	-	-	-
९	१२	२	१४	५	-	५	६	१	७	२	१	३	-	-	-

१	२	३	४	५	६	७	८	९	१०	११
१०	बी.बी. ए. व बी.सी. ए. महाविद्यालय, माढा, ता. माढा, जि. सोलापूर	४	२	६	-	-	-	-	-	-
११	भाई छत्रुसिंग चंदेले कॉलेज ऑफ सोशल वर्क, १६३ अ, रेल्वेलाईन, जुना एम्प्लायमेंट चौक, सोलापूर.	३	-	३	२	-	२	-	-	-
१२	भारत महाविद्यालय, जेऊर (म. रेल्वे), ता. करमाळा, जि. सोलापूर	१४	२	१६	२	१	३	-	-	-
१३	भारतरत्न इंदिरा गांधी अभियांत्रिकी महाविद्यालय, सोलापूर-पुणे नॅशनल हायवे नं. ९, गट नं. ५८/३, केगाव, सोलापूर.	८०	२८	१०८	११	४	१५	-	-	-
१४	भगवंत इन्स्टिट्यूट ऑफ टेक्नॉलॉजी, लाडसौंदणे रोड, सुभाष नगर, बार्शी, जि. सोलापूर.	२१	१३	३४	-	-	-	-	-	-
१५	छत्रपती शिवाजी नाईट कॉलेज ऑफ आर्टस अॅन्ड कॉमर्स, मुरारजी पेठ, सोलापूर - ४१३ ००१.	१७	२	१९	५	१	६	-	-	-
१६	छत्रपती शिवाजी शारीरिक शिक्षणशास्त्र महाविद्यालय, मोहोळ, ता. मोहोळ, जि. सोलापूर - ४१३ २१३.			महाविद्यालय बंद आहे. प्रवेश नाहीत.						
१७	कॉलेज ऑफ आर्किटेक्चर, सर्व्हे नं. ६३/१ अ, एफपी नं. ३४, उजनी कॉलनी, टी.व्ही. टॉवरच्या पाठीमागे, कुमठा नाका, सोलापूर.	१०	८	१८	-	१	१	-	-	-
१८	कॉलेज ऑफ फार्मसी, १ जुळे सोलापूर, विजापूर रोड, सोलापूर.	१४	७	२१	१	१	२	-	-	-
१९	कॉलेज ऑफ इंजिनियरींग मु. पो. सासुरे, वैराग, ता. बार्शी	१५	६	२१	-	१	१	-	-	-

	१२	१३	१४	१५	१६	१७	१८	१९	२०	२१	२२	२३	२४	२५	२६	२७	२८	२९
१०	-	-	-	-	-	-	-	-	-	-	-	-	-	-	-	-	-	-
११	-	-	-	-	-	-	-	-	-	-	-	-	-	-	-	-	-	-
१२	-	-	-	-	-	-	१	-	१	-	-	-	-	-	-	-	-	-
१३	७	२	९	-	-	-	-	-	-	१	-	१	१९	२	२१	५	६	११
१४	-	-	-	१	-	१	२	-	२	१	-	१	५	-	५	१	-	१
१५	-	-	-	१	-	१	-	-	-	-	-	-	-	-	-	-	-	-
१६							महाविद्यालय बंद आहे. प्रवेश नाहीत.											
१७	-	-	-	-	-	-	-	-	-	-	-	-	-	१	१	-	-	-
१८	-	-	-	-	-	-	-	-	-	-	-	-	१	१	२	१	-	१
१९	१	-	१	-	-	-	-	-	-	-	-	-	-	-	-	-	-	-

	३०	३१	३२	३३	३४	३५	३६	३७	३८	३९	४०	४१	४२	४३	४४
१०	४	२	६	-	-	-	-	-	-	-	-	-	-	-	-
११	१	-	१	-	-	-	-	-	-	-	-	-	-	-	-
१२	११	१	१२	४	-	४	२	-	२	२	१	३	-	-	-
१३	३७	१४	५१	१	-	१	-	-	-	-	-	-	-	-	-
१४	११	१३	२४	१	-	१	-	-	-	-	-	-	-	-	-
१५	११	१	१२	२	-	२	४	-	४	३	१	४	-	-	-
१६	महाविद्यालय बंद आहे. प्रवेश नाहीत.														
१७	१०	६	१६	-	-	-	-	-	-	-	-	-	-	-	-
१८	११	५	१६	१	-	१	-	-	-	-	-	-	-	-	-
१९	१४	५	१९	१	-	१	-	-	-	-	-	-	-	-	-

१	२	३	४	५	६	७	८	९	१०	११
२०	कॉलेज ऑफ एज्युकेशन, बार्शी, ता. बार्शी, जि. सोलापूर - ४१३ ४११	१२	२	१४	१	-	१	-	-	-
२१	कॉलेज ऑफ इंजिनियरिंग, गोपाळपूर, पंढरपूर, ता. पंढरपूर, जि. सोलापूर - ४१३ ३०४	९८	४४	१४२	५	१	६	-	-	-
२२	सी.बी.खेडगीज बसवेश्वर सायन्स राजा विजयसिंह कॉमर्स, राजा जयसिंह आर्टस् कॉलेज, अक्कलकोट ता. अक्कलकोट, जि. सोलापूर.	२६	४	३०	७	१	८	-	-	-
२३	डी.ए.व्ही. कॉलेज ऑफ आर्टस अॅन्ड सायन्स, रविवार पेठ, सोलापूर	४९	१२	६१	११	१	१२	-	-	-
२४	डी. ए. व्ही. वेलणकर कॉलेज ऑफ कॉमर्स, दयानंद नगर, रविवार पेठ, सोलापूर - ४१३ ००२.	१२	४	१६	४	-	४	-	-	-
२५	डी. जी. बी. दयानंद लॉ कॉलेज, दयानंद नगर, रविवार पेठ, सोलापूर.	८	२	१०	-	१	१	-	-	-
२६	डी. पी. बी. दयानंद कॉलेज ऑफ एज्युकेशन, दयानंद नगर, रविवार पेठ, सोलापूर.	८	४	१२	३	१	४	-	-	-
२७	दिलीप कॉलेज ऑफ फिजिकल एज्युकेशन, खांडवी, ता. बार्शी, जि. सोलापूर - ४१३ ४११	४	१	५	-	-	-	-	-	-

	১২	১৩	১৪	১৫	১৬	১৭	১৮	১৯	২০	২১	২২	২৩	২৪	২৫	২৬	২৭	২৮	২৯
২০	-	-	-	-	-	-	-	-	-	-	-	-	-	-	-	-	-	-
২১	১	-	১	১	-	১	-	-	-	১	-	১	৪	৫	৯	১	-	১
২২	-	-	-	-	-	-	-	-	-	-	-	-	-	-	-	-	-	-
২৩	১	-	১	৫	১	৬	-	-	-	-	-	-	১	১	২	-	-	-
২৪	-	১	১	-	-	-	১	-	১	-	-	-	১	-	১	-	-	-
২৫	-	-	-	-	-	-	-	-	-	-	-	-	-	-	-	-	-	-
২৬	১	-	১	-	-	-	-	-	-	-	-	-	১	-	১	-	-	-
২৭	-	-	-	-	-	-	-	-	-	-	-	-	-	-	-	-	-	-

	३०	३१	३२	३३	३४	३५	३६	३७	३८	३९	४०	४१	४२	४३	४४
२०	११	२	१३	५	१	६	६	१	७	५	१	६	-	-	-
२१	८५	३८	१२३	५	-	५	२	-	२	-	-	-	-	-	-
२२	१९	३	२२	३	१	४	१२	३	१५	६	१	७	-	-	-
२३	१३	२	१५	१९	५	२४	६	१	७	९	२	११	१	-	१
२४	६	३	९	६	२	८	१	-	१	३	१	४	१	-	१
२५	८	१	९	१	-	१	१	-	१	१	१	२	-	-	-
२६	३	३	६	५	३	८	२	१	३	३	२	५	-	-	-
२७	४	१	५	-	-	-	-	-	-	-	-	-	-	-	-

१	२	३	४	५	६	७	८	९	१०	११
२८	देशभक्त संभाजीराव गरड महाविद्यालय, मंद्रुप हायवे नं. १४९, मोहोळ, ता. मोहोळ, जि. सोलापूर - ४१३ २१३	२४	४	२८	४	-	४	-	-	-
२९	देशभक्त हरिनारायण बंकटलाल सोनी कॉलेज, १०५/२ब, वैष्णवी नगर, विजापूर रोड, सोलापूर.	१२	९	२१	-	-	-	-	-	-
३०	डॉ. पी.डी. पाटील कॉलेज ऑफ कॉम्प्युटर सायन्स अँन्ड मॅनेजमेंट स्टडीज, झरे, ता. करमाळा, जि. सोलापूर.	७	-	७	१	-	१	-	-	-
३१	फॅबटेक टेक्निकल कॅम्पस कॉलेज ऑफ इंजिनियरींग अँन्ड रिसर्च गट नं. ५६५/१, पंढरपूर रोड; सांगोला	१३	२	१५	२	-	२	-	-	-
३२	गुरुसिध्द मल्लेश्वर केंद्र संचलित बी.बी.ए. व बी.सी.ए. महाविद्यालय, शिवगिरी, जेऊर रोड, अक्कलकोट, ता. अक्कलकोट, जि. सोलापूर.	१५	४	१९	२	१	३	-	-	-
३३	ग्रीन फिल्ड्स कॉलेज ऑफ कॉम्प्युटर अँन्ड टेक्नॉलॉजी, शंकरनगर, अकलूज, ता. माळशिरस, जि. सोलापूर	२४	६	३०	-	-	-	-	-	-
३४	गांधीनाथा रंगजी बीसीए महाविद्यालय, १३, बुधवार पेठ, जैन बोर्डींग कॅम्पस, बाळीवेस, सोलापूर.	२	४	६	१	-	१	-	-	-
३५	हिराचंद नेमचंद कॉलेज ऑफ कॉमर्स, सेठ वालचंद हिराचंद मार्ग, अशोक चौक, सोलापूर - ४१३ ००६	१५	६	२१	४	१	५	१	-	१

	১২	১৩	১৪	১৫	১৬	১৭	১৮	১৯	২০	২১	২২	২৩	২৪	২৫	২৬	২৭	২৮	২৯
২৮	-	-	-	-	-	-	-	-	-	১	-	১	২	-	২	-	-	-
২৯	-	-	-	-	-	-	-	-	-	-	-	-	-	-	-	-	-	-
৩০	-	-	-	১	-	১	-	-	-	-	-	-	-	-	-	-	-	-
৩১	-	-	-	-	-	-	-	-	-	-	-	-	-	-	-	-	-	-
৩২	-	-	-	-	-	-	-	-	-	-	-	-	২	-	২	১	-	১
৩৩	১	-	১	-	-	-	-	-	-	-	-	-	২	১	৩	-	-	-
৩৪	-	-	-	-	-	-	-	-	-	১	-	১	-	-	-	-	১	১
৩৫	-	-	-	-	-	-	-	-	-	-	-	-	-	-	-	১	১	২

	३०	३१	३२	३३	३४	३५	३६	३७	३८	३९	४०	४१	४२	४३	४४
२८	१७	४	२१	२	-	२	४	१	५	४	-	४	-	-	-
२९	१२	९	२१	-	१	१	२	१	३	-	-	-	-	-	-
३०	५	-	५	-	-	-	-	-	-	-	-	-	-	-	-
३१	१०	५	१५	१	-	१	-	-	-	१	-	१	-	-	-
३२	८	२	१०	-	-	-	-	-	-	-	-	-	-	-	-
३३	१०	२	१२	-	-	-	-	-	-	-	-	-	-	-	-
३४	१	३	४	-	-	-	-	-	-	-	-	-	-	-	-
३५	२२	५	२७	१	-	१	-	-	-	-	-	-	-	-	-

१	२	३	४	५	६	७	८	९	१०	११
३६	हेमुजी चंदेले महाविद्यालय, शेळगांव (आर), ता. बार्शी, जि. सोलापूर	१४	२	१६	१	१	२	-	-	-
३७	इन्स्टिट्यूट ऑफ कॉम्प्युटर ॲन्ड मॅनेजमेंट स्टडीज, कासेगाव, ता. पंढरपूर, जि. सोलापूर	४	६	१०	-	१	१	-	-	-
३८	जय जगदंबा शिक्षणशास्त्र महाविद्यालय वैराग, ता. बार्शी, जि. सोलापूर (बीएड)	१३	३	१६	३	-	३	-	-	-
३९	जय जगदंबा शिक्षणशास्त्र महाविद्यालय वैराग, ता. बार्शी, जि. सोलापूर (एम.एड.)	२	३	५	-	१	१	-	-	-
४०	जय जगदंबा वरिष्ठ विज्ञान महाविद्यालय, वैराग, ता. बार्शी, जि. सोलापूर	७	३	१०	-	-	-	-	-	-
४१	जय जगदंबा बी.सी.ए. महाविद्यालय, वैराग, ४२२, इंदिरा नगर, ता. बार्शी, जि. सोलापूर			विद्यार्थी प्रवेश आणि शिक्षक नेमणूका नाहीत.						
४२	कस्तुराबाई कॉलेज ऑफ एज्युकेशन, शेठ वालचंद हिराचंद मार्ग, अशोक चौक, सोलापूर	१०	३	१३	-	-	-	-	-	-
४३	के.पी. मंगळवेढेकर इन्स्टिट्यूट ऑफ मॅनेजमेंट करियर डेव्हलपमेंट ॲन्ड रिसर्च, १५६ बी, रेल्वे लाईन, एच.डी. हायस्कूल कॅम्पस, सोलापूर	७	३	१०	-	-	-	-	-	-
४४	कै. संतोष भीमराव पाटील आर्टस्, सायन्स ॲन्ड कॉमर्स कॉलेज, मंद्रुप, ता.द. सोलापूर, जि. सोलापूर - ४१३ २२१	१४	१	१५	४	-	४	-	-	-

	१२	१३	१४	१५	१६	१७	१८	१९	२०	२१	२२	२३	२४	२५	२६	२७	२८	२९
३६	-	-	-	२	-	२	-	-	-	-	-	-	२	-	२	-	-	-
३७	-	-	-	-	-	-	-	-	-	-	-	-	१	३	४	-	-	-
३८	-	-	-	-	-	-	-	-	-	-	-	-	-	-	-	-	-	-
३९	-	-	-	-	-	-	-	१	१	-	-	-	-	-	-	-	-	-
४०	-	-	-	-	-	-	-	-	-	-	-	-	१	-	१	-	-	-
४१							विद्यार्थी प्रवेश आणि शिक्षक नेमणूका नाहीत.											
४२	-	-	-	-	१	१	-	-	-	-	-	-	२	१	३	-	-	-
४३	-	-	-	१	-	१	-	-	-	-	-	-	२	-	२	-	-	-
४४	-	-	-	-	-	-	-	-	-	-	-	-	-	-	-	-	-	-

	३०	३१	३२	३३	३४	३५	३६	३७	३८	३९	४०	४१	४२	४३	४४
३६	९	१	१०	-	-	-	-	-	-	-	-	-	-	-	-
३७	३	२	५	-	-	-	-	-	-	-	-	-	-	-	-
३८	१०	३	१३	१	१	२	२	-	२	२	-	२	-	-	-
३९	२	१	३	१	-	१	१	-	१	३	१	४	-	-	-
४०	६	३	९	-	-	-	-	-	-	-	-	-	-	-	-
४१						विद्यार्थी प्रवेश आणि शिक्षक नेमणूका नाहीत.									
४२	८	१	९	४	४	८	१	२	३	४	-	४	-	-	-
४३	४	३	७	१	-	१	१	-	१	-	-	-	-	-	-
४४	१०	१	११	४	-	४	४	-	४	१४	-	१४	-	-	-

१	२	३	४	५	६	७	८	९	१०	११
४५	कै. आमदार काकासाहेब साळुंके-पाटील आर्टस अॅन्ड सायन्स कॉलेज, जवळे, ता. सांगोला, जि. सोलापूर.	९	१	१०	३	-	३	-	-	-
४६	कर्मयोगी बबनरावजी शिंदे महाविद्यालय, कुर्डुवाडी, ता. माढा, जि. सोलापूर	---------- सदर महाविद्यालय बंद आहे. तथापी संलग्नता चालू आहे ---------								
४७	कर्मवीर भाऊराव पाटील महाविद्यालय, पंढरपूर, जुना कराड नाका, पंढरपूर, जि. सोलापूर-४१३३०४	६४	१०	७४	१०	-	१०	-	-	-
४८	कर्मवीर औदुंबर पाटील विधी महाविद्यालय, पंढरपूर, जुना कराड नाका, पंढरपूर, ता. पंढरपूर, जि. सोलापूर.	१०	५	१५	२	१	३	-	-	-
४९	कर्मयोगी अभियांत्रिकी महाविद्यालय, शेळवे, ता. पंढरपूर, जि. सोलापूर	३२	-	३२	१२	-	१२	५	-	५
५०	लक्ष्मीबाई भाऊराव पाटील महिला महाविद्यालय, सम्राट चौक, सोलापूर	१७	४	२१	३	-	३	२	-	२
५१	लोकमंगल बायो-टेक्नॉलॉजी कॉलेज, वडाळा, ता.उ. सोलापूर, जि. सोलापूर	१३	१०	२३	१	१	२	-	-	-
५२	एल.पी.एस. मास्टर ऑफ एज्युकेशन (एम.एड.) महाविद्यालय, माढा, शेटफळ रोड, माढा, ता. माढा, जि. सोलापूर	४	३	७	-	१	१	-	-	-
५३	माऊली महाविद्यालय, वडाळा, ता.उ. सोलापूर, जि. सोलापूर	११	५	१६	४	-	४	-	-	-

	१२	१३	१४	१५	१६	१७	१८	१९	२०	२१	२२	२३	२४	२५	२६	२७	२८	२९
४५	-	-	-	-	-	-	१	-	१	-	-	-	२	-	२	-	-	-
४६	---------- सदर महाविद्यालय बंद आहे. तथापी संलग्नता चालू आहे --------																	
४७	-	-	-	२	-	२	४	-	४	-	-	-	१०	-	१०	१	-	१
४८	-	-	-	-	-	-	-	-	-	-	-	-	-	-	-	-	-	-
४९	१	-	१	-	-	-	-	-	-	-	-	-	-	-	-	-	-	-
५०	२	३	५	४	-	४	-	-	-	-	-	-	-	-	-	-	-	-
५१	-	-	-	१	-	१	-	-	-	-	-	-	१	-	१	-	-	-
५२	-	-	-	१	१	२	१	१	२	-	-	-	-	-	-	-	-	-
५३	-	-	-	-	-	-	-	-	-	-	-	-	-	-	-	१	-	१

	३०	३१	३२	३३	३४	३५	३६	३७	३८	३९	४०	४१	४२	४३	४४
४५	३	१	४	-	-	-	-	-	-	-	-	-	-	-	-
४६				---------- सदर महाविद्यालय बंद आहे. तथापी संलग्नता चालू आहे --------											
४७	३७	१०	४७	१४	२	१६	२५	-	२५	७	१	८	१	-	१
४८	८	४	१२	-	-	-	-	-	-	१	-	१	-	-	-
४९	१४	-	१४	-	-	-	-	-	-	-	-	-	-	-	-
५०	६	१	७	३	-	३	४	-	४	६	२	८	-	-	-
५१	१०	९	१९	१	-	१	-	-	-	१	-	१	-	-	-
५२	२	-	२	३	१	४	-	-	-	१	२	३	-	-	-
५३	६	५	११	१	-	१	१	२	३	१०	२	१२	-	-	-

१	२	३	४	५	६	७	८	९	१०	११
५४	माऊली शिक्षणशास्त्र महाविद्यालय, वडाळा, ता.उ. सोलापूर, जि. सोलापूर	९	३	१२	-	-	-	-	-	-
५५	मातोश्री लक्ष्मीबाई म्हेत्रे कॉलेज ऑफ एज्युकेशन, अक्कलकोट, ता.अक्कलकोट, जि. सोलापूर	२	५	७	-	-	-	-	-	-
५६	मातोश्री गुरुबसव्वा कल्याणशेट्टी कला व वाणिज्य महिला महाविद्यालय, अक्कलकोट, ता. अक्कलकोट, जि. सोलापूर	९	४	१३	४	२	६	-	-	-
५७	महात्मा फुले कॉलेज ऑफ एज्युकेशन, अकलूज, ता. माळशिरस, जि. सोलापूर - ४१३ १०१	३	२	५	१	१	२	-	-	-
५८	माणदेश महाविद्यालय, जुनोनी, ता. सांगोला, जि. सोलापूर	१०	३	१३	१	१	२	-	-	-
५९	महात्मा फुले शिक्षणशास्त्र महाविद्यालय, सांगोला, ता. सांगोला, जि. सोलापूर	४	४	८	१	-	१	-	-	-
६०	मदनसिंह मोहिते पाटील विज्ञान महाविद्यालय, मंगळवेढा, ता. मंगळवेढा, जि. सोलापूर	७	५	१२	१	-	१	-	-	-
६१	नागेश करजगी आर्किड कॉलेज ऑफ इंजिनियरिंग अँन्ड टेक्नॉलॉजी, गट नं. १६, सोलापूर-तुळजापूर रोड, तळे हिप्परगा, सोलापूर	७५	२२	९७	५	२	७	-	-	-

	१२	१३	१४	१५	१६	१७	१८	१९	२०	२१	२२	२३	२४	२५	२६	२७	२८	२९
५४	-	-	-	-	-	-	-	-	-	-	-	-	३	-	३	-	-	-
५५	-	-	-	-	-	-	-	-	-	-	-	-	-	-	-	-	-	-
५६	-	-	-	-	-	-	-	-	-	-	-	-	२	१	३	-	-	-
५७	-	-	-	-	-	-	-	-	-	-	-	-	१	-	१	-	-	-
५८	-	-	-	-	-	-	३	-	३	-	-	-	४	-	४	-	-	-
५९	१	१	२	-	-	-	-	-	-	-	-	-	१	-	१	-	-	-
६०	-	-	-	-	-	-	-	-	-	-	-	-	१	२	३	-	-	-
६१	-	-	-	२	१	३	-	-	-	-	-	-	२	-	२	-	-	-

	३०	३१	३२	३३	३४	३५	३६	३७	३८	३९	४०	४१	४२	४३	४४
५४	६	३	९	२	-	२	-	-	-	६	-	६	-	-	-
५५	२	५	७	-	-	-	-	-	-	२	४	६	-	-	-
५६	३	१	४	-	-	-	-	-	-	२	-	२	-	-	-
५७	१	१	२	१	-	१	१	-	१	१	२	३	-	-	-
५८	२	२	४	-	१	१	-	-	-	३	२	५	-	-	-
५९	१	३	४	-	१	१	-	-	-	२	-	२	-	-	-
६०	५	३	८	१	१	२	-	-	-	२	-	२	-	-	-
६१	६६	१९	८५	२	१	३	२	-	२	-	-	-	-	-	-

१	२	३	४	५	६	७	८	९	१०	११
६२	न्यु सातारा कॉलेज ऑफ बी.सी.ए. पंढरपूर, नवीन सोलापूर रोड, रिलायन्स पेट्रोल पंपासमोर, पंढरपूर, ता. पंढरपूर, जि. सोलापूर	७	२	९	-	-	-	-	-	-
६३	न्यु सातारा कॉलेज ऑफ मॅनेजमेंट, मु.पो. कोर्टी, ता. पंढरपूर, जि. सोलापूर	६	१	७	१	-	१	-	-	-
६४	एन.बी. नवले सिंहगड कॉलेज ऑफ इंजिनियरिंग, पुणे-सोलापूर रोड, कैगाव, सोलापूर	२७	५	३२	२	१	३	-	-	-
६५	पार्वतीताई शिक्षणशास्त्र महाविद्यालय, मंगळवेढा, ता. मंगळवेढा, जि. सोलापूर	६	२	८	२	१	३	-	-	-
६६	प्रतापसिंह मोहिते पाटील महाविद्यालय, करमाळा, ता. करमाळा, जि. सोलापूर	१२	२	१४	२	-	२	-	-	-
६७	राजर्षी शाहू लॉ कॉलेज, बार्शी, ता. बार्शी, जि. सोलापूर - ४१३ ४११	१५	३	१८	१	१	२	१	-	१
६८	रुक्माई इन्स्टिट्यूट ऑफ टेक्नॉलॉजी, नेहरूनगर, विजापूर रोड, सोलापूर	२	६	८	-	-	-	-	-	-
६९	रयत शिक्षण संस्थेचे आर्टस अँन्ड कॉमर्स कॉलेज, माढा, ता. माढा, जि. सोलापूर ४१३ २०९	१५	-	१५	३	-	३	-	-	-

	১২	১৩	১৪	১৫	১৬	১৭	১৮	১৯	২০	২১	২২	২৩	২৪	২৫	২৬	২৭	২৮	২৯
৬২	-	-	-	-	-	-	-	-	-	-	-	-	-	-	-	-	-	-
৬৩	-	-	-	-	-	-	-	-	-	-	-	-	-	-	-	-	-	-
৬৪	১	-	১	১	-	১	-	-	-	-	-	-	৬	৩	১০	৩	-	৩
৬৫	-	-	-	-	-	-	-	-	-	-	-	-	-	-	-	-	-	-
৬৬	-	-	-	-	-	-	-	-	-	-	-	-	-	-	-	-	-	-
৬৭	-	-	-	৫	১	৬	-	-	-	-	-	-	-	-	-	-	-	-
৬৮	-	-	-	-	-	-	-	-	-	-	-	-	-	-	-	-	-	-
৬৯	-	-	-	-	-	-	-	-	-	-	-	-	১	-	১	-	-	-

	३०	३१	३२	३३	३४	३५	३६	३७	३८	३९	४०	४१	४२	४३	
६२	७	२	९	१	-	१	-	-	-	-	-	-	-	-	
६३	५	१	६	१	-	१	-	-	-	-	-	-	-	-	
६४	१३	१	१४	२	-	२	-	-	-	१	१	२	-	-	
६५	४	१	५	१	-	१	-	-	-	-	-	-	-	-	-
६६	१०	२	१२	-	-	-	-	-	-	-	-	-	-	-	-
६७	८	१	९	१	-	१	१	-	१	१	३	४	-	-	-
६८	२	६	८	-	-	-	-	-	-	-	-	-	-	-	-
६९	११	-	११	५	-	५	५	-	५	३	-	३	१	-	१

१	२	३	४	५	६	७	८	९	१०	११
७०	राजीवजी गांधी बी.ए.बी.एड्. महाविद्यालय, वैराग, ता. बार्शी, जि. सोलापूर.			विद्यार्थी प्रवेश आणि शिक्षक नाहीत.						
७१	रणजितसिंह मोहिते पाटील महाविद्यालय, करमाळा, ता. करमाळा, जि. सोलापूर	३	१	४	-	-	-	-	-	-
७२	राजसिंह मोहिते पाटील इन्स्टिट्यूट ऑफ मॅनेजमेंट स्टडीज, शंकरनगर, अकलूज, ता. माळशिरस, जि. सोलापूर	५	१	६	-	-	-	-	-	-
७३	रुक्मिणी शिक्षणशास्त्र महाविद्यालय, चळे, ता. पंढरपूर, जि. सोलापूर	७	२	९	-	-	-	-	-	-
७४	राजाराम भोसले शिक्षणशास्त्र महाविद्यालय मु.पो. करोळे, ता. पंढरपूर, जि. सोलापूर	७	१	८	२	-	२	-	-	-
७५	संगमेश्वर कॉलेज, सात रस्ता, सोलापूर-४१३ ००१	५९	४८	१०७	१२	५	१७	-	-	-
७६	सोलापूर सोशल असोसिएशनचे, आर्टस अँन्ड कॉमर्स कॉलेज, नवीन इमारत, सैफी हॉस्पिटलच्या समोर, सिध्देश्वर पेठ, सोलापूर - ४१३ ००१	१५	६	२१	-	-	-	-	-	-
७७	सोलापूर सोशल असोसिएशनचे, कॉलेज ऑफ एज्युकेशन, सि.स.क्र. १०६५९, सिध्देश्वर पेठ, सोलापूर - ४१३ ००५	४	४	८	-	-	-	-	-	-

	१२	१३	१४	१५	१६	१७	१८	१९	२०	२१	२२	२३	२४	२५	२६	२७	२८	२९
७०							विद्यार्थी प्रवेश आणि शिक्षक नाहीत.											
७१	-	-	-	-	-	-	-	-	-	-	-	-	-	-	-	-	-	-
७२	-	-	-	२	-	२	१	-	१	-	-	-	-	-	-	-	-	-
७३	-	-	-	-	-	-	-	-	-	-	-	-	-	-	-	-	-	-
७४	-	-	-	-	-	-	-	-	-	-	-	-	-	-	-	-	-	-
७५	३	-	३	-	-	-	२	-	२	-	-	-	२	१	३	२	-	२
७६	-	-	-	१५	६	२१	-	-	-	-	-	-	-	-	-	-	-	-
७७	-	-	-	-	-	-	-	-	-	-	-	-	-	-	-	-	-	-

	३०	३१	३२	३३	३४	३५	३६	३७	३८	३९	४०	४१	४२	४३	४४
७०						विद्यार्थी प्रवेश आणि शिक्षक नाहीत.									
७१	३	१	४	-	-	-	-	-	-	-	-	-	-	-	-
७२	२	१	३	-	-	-	-	-	-	-	-	-	-	-	-
७३	७	२	९	-	-	-	-	-	-	-	-	-	-	-	-
७४	५	१	६	-	-	-	-	-	-	-	-	-	-	-	-
७५	३८	४२	८०	१६	४	२०	८	४	१२	१४	९	२३	१	-	१
७६	-	-	-	८	२	१०	१	-	१	४	१	५	-	-	-
७७	४	४	८	२	१	३	-	२	२	२	-	२	-	-	-

१	२	३	४	५	६	७	८	९	१०	११
७८	शरदचंद्र पवार कला, वाणिज्य व विज्ञान महाविद्यालय, अभिषेक नगर, उमा नगरी समोर, मुरारजी पेठ, पुना रोड, सोलापूर	१३	५	१८	१	-	१	-	-	-
७९	सोजर आर्टस् अॅन्ड कॉमर्स कॉलेज, बार्शी ता. बार्शी. जि. सोलापूर - ४१३ ४११	१२	२	१४	१	-	१	-	-	-
८०	सचिन टी. पाटील शिक्षणशास्त्र महाविद्यालय, रुई, ता. बार्शी, जि. सोलापूर	७	१	८	१	-	१	-	-	-
८१	श्री. शिवाजी महाविद्यालय, बार्शी ता. बार्शी, जि. सोलापूर - ४१३ ४११	५०	१०	६०	९	२	११	१	-	१
८२	श्रीराम इन्स्टिट्यूट ऑफ इंजिनियरिंग अॅन्ड टेक्नॉलॉजी सेंटर, मु.पो. पाणीव, ता. माळशिरस	१८	-	१८	३	-	३	-	-	-
८३	एस.के.एन. सिंहगड कॉलेज ऑफ इंजिनियरिंग, मु.पो. कोर्टी, ता. पंढरपूर, जि. सोलापूर.	४६	१०	५६	३	१	४	-	-	-
८४	सिंहगड बिझनेस स्कूल (एम.बी.ए.) पुणे-सोलापूर रोड, केगांव, सोलापूर	९	६	१५	२	-	२	-	-	-
८५	सिंहगड स्कूल ऑफ कॉम्प्युटर स्टडीज, (एम.सी.ए.) पुणे-सोलापूर रोड, केगांव, सोलापूर	९	४	१३	-	१	१	-	-	-

	১২	১৩	১৪	১৫	১৬	১৭	১৮	১৯	২০	২১	২২	২৩	২৪	২৫	২৬	২৭	২৮	২৯
৭৮	-	-	-	১	-	১	-	-	-	২	-	২	২	-	২	-	-	-
৭৯	-	-	-	-	-	-	-	-	-	-	-	-	-	-	-	-	-	-
৮০	-	-	-	-	-	-	-	-	-	-	-	-	১	-	১	-	-	-
৮১	-	-	-	১	১	২	৫	-	৫	১	-	১	৩	-	৩	-	-	-
৮২	২	-	২	-	-	-	-	-	-	-	-	-	-	-	-	-	-	-
৮৩	১	-	১	১	-	১	৩	-	৩	১	-	১	৪	১	৫	২	-	২
৮৪	-	-	-	১	-	১	-	-	-	-	-	-	-	-	-	-	১	১
৮৫	-	-	-	-	-	-	-	-	-	-	-	-	১	১	২	-	১	১

	৩০	৩১	৩২	৩৩	৩৪	৩৫	৩৬	৩৭	৩৮	৩৯	৪০	৪১	৪২	৪৩	৪৪
৭৮	৩	৫	১২	-	-	-	-	-	-	-	-	-	-	-	-
৭৯	১১	-	১১	১	-	১	২	-	২	-	-	-	-	-	-
৮০	৫	১	৬	-	-	-	-	-	-	-	-	-	-	-	-
৮১	৩০	৩	৩৩	১২	৪	১৬	১৫	৩	১৮	১১	৩	১৪	-	-	-
৮২	১৩	-	১৩	-	-	-	-	-	-	-	-	-	-	-	-
৮৩	৩০	৩	৩৩	১	১	২	-	-	-	-	-	-	-	-	-
৮৪	৬	৫	১১	১	-	১	-	-	-	১	-	১	-	-	-
৮৫	৩	২	৫	১	-	১	-	-	-	-	-	-	-	-	-

१	२	३	४	५	६	७	८	९	१०	११
८६	एस.के.एन. सिंहगड बिझनेस स्कूल कोर्टी, ता. पंढरपूर, जि. सोलापूर	५	७	१२	-	१	१	-	-	-
८७	सिंहगड इन्स्टिट्यूट ऑफ कॉम्प्युटर सायन्सेस (एम.सी.ए.), कोर्टी, ता.पंढरपूर, जि. सोलापूर	९	५	१४	-	-	-	-	-	-
८८	श्री वीरतपस्वी चन्नवीर शिवाचार्य शिक्षणशास्त्र महाविद्यालय, एम.आय.डी.सी., अक्कलकोट रोड, सोलापूर-४१३००६	६	३	९	-	१	१	-	-	-
८९	श्री स्वामी समर्थ शिक्षणशास्त्र महाविद्यालय (बी.एड.), गाडेगाव रोड, बार्शी, ता. बार्शी, जि. सोलापूर.	२	५	७	१	-	१	-	-	-
९०	श्री स्वामी समर्थ एम.एड. महाविद्यालय, गाडेगाव रोड, बार्शी, ता. बार्शी, जि. सोलापूर	७	-	७	१	-	१	-	-	-
९१	श्री विठ्ठल शिक्षणशास्त्र महाविद्यालय, वेणुनगर (गुरसाळे), ता. पंढरपूर, जि. सोलापूर (बी.एड.)	७	-	७	१	-	१	-	-	-
९२	श्री विठ्ठल शिक्षणशास्त्र महाविद्यालय, वेणुनगर (गुरसाळे), ता. पंढरपूर, जि. सोलापूर - ४१३३०४ (एम.एड.)	२	२	४	-	-	-	-	-	-
९३	श्रीराम इन्स्टिट्यूट ऑफ इन्फरमेशन टेक्नॉलॉजी, पाणीव, ता. माळशिरस, जि. सोलापूर - ४१३ ११८	१३	४	१७	१	-	१	-	-	-

	১২	১৩	১৪	১৫	১৬	১৭	১৮	১৯	২০	২১	২২	২৩	২৪	২৫	২৬	২৭	২৮	২৯
৮৬	-	-	-	-	-	-	-	-	-	-	-	-	১	-	১	-	-	-
৮৭	-	-	-	-	-	-	-	-	-	-	-	-	-	-	-	-	-	-
৮৮	-	-	-	-	-	-	-	-	-	-	-	-	২	-	২	-	-	-
৮৯	-	-	-	-	-	-	-	-	-	-	-	-	-	-	-	-	-	-
৯০	-	-	-	-	-	-	-	-	-	-	-	-	-	-	-	-	-	-
৯১	-	-	-	-	-	-	২	-	২	-	-	-	১	-	১	-	-	-
৯২	-	-	-	১	-	১	১	-	১	-	-	-	-	-	-	-	-	-
৯৩	-	-	-	-	-	-	-	-	-	-	-	-	-	-	-	-	-	-

	৩০	৩১	৩২	৩৩	৩৪	৩৫	৩৬	৩৭	৩৮	৩৯	৪০	৪১	৪২	৪৩	৪৪
৮৬	৪	৬	১০	১	-	১	২	-	২	-	-	-	-	-	-
৮৭	৯	৫	১৪	১	-	১	-	-	-	-	-	-	-	-	-
৮৮	৪	২	৬	২	-	২	১	১	২	৬	২	৮	-	-	-
৮৯	১	৫	৬	-	-	-	-	-	-	-	-	-	-	-	-
৯০	৬	-	৬	-	-	-	-	-	-	-	-	-	-	-	-
৯১	৩	-	৩	-	-	-	-	-	-	-	-	-	-	-	-
৯২	-	২	২	-	-	-	-	-	-	-	-	-	-	-	-
৯৩	১২	৪	১৬	১	-	১	-	-	-	-	-	-	-	-	-

१	२	३	४	५	६	७	८	९	१०	११
९४	श्री. के. एन. भिसे आर्टस कॉमर्स अॅन्ड सायन्स कॉलेज, कुर्डुवाडी, ता. माढा, जि. सोलापूर	२४	३	२७	३	३	६	-	-	-
९५	श्री मारुतीराव हरीराव महाडिक कॉलेज ऑफ आर्टस अॅन्ड कॉमर्स, मोडनिंब, ता. माढा, जि. सोलापूर - ४१३ ३०१	११	३	१४	४	-	४	-	-	-
९६	श्री सुशीलकुमार शिंदे शारीरिक शिक्षणशास्त्र महाविद्यालय, नेहरू नगर, सोलापूर	३	२	५	-	-	-	-	-	-
९७	श्रीमान योगेश सोपल कॉलेज, पांगरी, ता. बार्शी, जि. सोलापूर	८	२	१०	२	-	२	-	-	-
९८	श्रीमान भाऊसाहेब झाडबुके महाविद्यालय, झाडबुके मार्ग, बार्शी, ता. बार्शी, जि. सोलापूर - ४१३ ४०१	२६	२	२८	५	१	६	१	-	१
९९	श्रीमान भाऊसाहेब झाडबुके महिला शिक्षणशास्त्र महाविद्यालय, बार्शी, प्लॉट नं. १५५१/२९, सुभाष नगर, बार्शी, ता. बार्शी, जि. सोलापूर	२	३	५	१	१	२	-	-	-
१००	श्रीमती काशीबाई नवले कॉलेज ऑफ एज्युकेशन, कमलापूर, ता. सांगोला, जि. सोलापूर	४	५	९	१	-	१	-	-	-
१०१	सौ. सुवर्णलता गांधी महाविद्यालय, वैराग, ता. बार्शी, जि. सोलापूर	१५	१	१६	४	-	४	-	-	-

	১২	১৩	১৪	১৫	১৬	১৭	১৮	১৯	২০	২১	২২	২৩	২৪	২৫	২৬	২৭	২৮	২৯
৯৪	-	-	-	-	-	-	১	-	১	-	-	-	-	-	-	-	-	-
৯৫	-	-	-	-	-	-	-	-	-	-	-	-	-	-	-	-	-	-
৯৬	-	-	-	১	১	২	১	-	১	-	-	-	-	-	-	-	-	-
৯৭	১	-	১	-	-	-	১	-	১	-	-	-	১	-	১	-	-	-
৯৮	১	-	১	-	-	-	-	-	-	-	-	-	২	-	২	-	-	-
৯৯	-	-	-	-	-	-	-	-	-	-	-	-	-	১	১	-	-	-
১০০	-	-	-	-	-	-	-	-	-	-	-	-	২	১	৩	-	-	-
১০১	-	-	-	-	-	-	-	-	-	১	-	১	১	-	১	-	-	-

	३०	३१	३२	३३	३४	३५	३६	३७	३८	३९	४०	४१	४२	४३	४४
९४	२०	-	२०	४	-	४	५	१	६	१२	३	१५	-	-	-
९५	७	३	१०	५	१	६	३	१	४	३	-	३	-	-	-
९६	१	१	२	-	-	-	-	-	-	-	-	-	-	-	-
९७	४	१	५	१	-	१	१	-	१	-	-	-	-	-	-
९८	१७	१	१८	६	१	७	८	२	१०	७	-	७	-	-	-
९९	१	१	२	-	-	-	-	-	-	१	-	१	-	-	-
१००	१	३	४	-	-	-	-	-	-	१	३	४	-	-	-
१०१	९	१	१०	१	-	१	५	-	५	४	-	४	१	-	१

१	२	३	४	५	६	७	८	९	१०	११
१०२	शंकरराव मोहिते महाविद्यालय अकलूज, ता. माळशिरस, जि. सोलापूर	५८	१३	७१	९	३	१२	-	-	-
१०३	सह्याद्री कॉलेज ऑफ फार्मसी, मेथवडे, ता. सांगोला, जि. सोलापूर	२०	२	२२	-	-	-	-	-	-
१०४	सिंहगड इन्स्टिट्यूट ऑफ बिझनेस मॅनेजमेंट कमलापूर, ता. सांगोला, जि. सोलापूर	२३	५	२८	१	-	१	-	-	-
१०५	समीर गांधी कला महाविद्यालय, माळशिरस, ता. माळशिरस, जि. सोलापूर	१२	४	१६	२	-	२	-	-	-
१०६	श्री संत दामाजी महाविद्यालय, मंगळवेढा, ता. मंगळवेढा, जि. सोलापूर	१८	-	१८	४	-	४	-	-	-
१०७	सांगोला कॉलेज, सांगोला, ता. सांगोला, जि. सोलापूर - ४१३ ३०७	३३	२	३५	६	-	६	-	-	-
१०८	सहकार महर्षी शंकरराव मोहिते इन्स्टिट्यूट ऑफ टेक्नॉलॉजी अँन्ड रिसर्च अकलूज, ता. माळशिरस, जि. सोलापूर	१३	८	२१	२	-	२	-	-	-
१०९	सनराईज कॉलेज ऑफ मॅनेजमेंट, पंढरपूर, ता. पंढरपूर, जि. सोलापूर			विद्यार्थी प्रवेश नाहीत, शिक्षक शिक्षकेतर कर्मचारी नाहीत.						

	१२	१३	१४	१५	१६	१७	१८	१९	२०	२१	२२	२३	२४	२५	२६	२७	२८	२९
१०२	-	-	-	-	-	-	१	१	२	-	-	-	१	२	३	-	१	१
१०३	-	-	-	१	१	२	-	-	-	-	-	-	२	-	२	-	-	-
१०४	-	-	-	-	-	-	-	-	-	-	-	-	५	-	५	-	-	-
१०५	-	१	१	-	-	-	३	१	४	-	-	-	४	-	४	-	-	-
१०६	२	-	२	-	-	-	-	-	-	-	-	-	-	-	-	-	-	-
१०७	-	-	-	१	-	१	२	-	२	-	-	-	४	-	४	१	-	१
१०८	-	-	-	-	-	-	-	-	-	३	१	४	३	२	५	-	-	-
१०९																		

विद्यार्थी प्रवेश नाहीत, शिक्षक शिक्षकेतर कर्मचारी नाहीत.

	३०	३१	३२	३३	३४	३५	३६	३७	३८	३९	४०	४१	४२	४३	४४
१०२	११	७	१८	१८	२	२०	१३	१	१४	१३	१	१४	-	-	-
१०३	१७	१	१८	-	-	-	१५	२	१७	-	-	-	-	-	-
१०४	१७	५	२२	२	१	३	२	-	२	-	-	-	-	-	-
१०५	२	२	४	१	-	१	१	१	२	१	-	१	-	-	-
१०६	१२	-	१२	३	-	३	८	-	८	३	-	३	-	-	-
१०७	१९	२	२१	६	-	६	१०	-	१०	४	-	४	-	-	-
१०८	५	५	१०	१	-	१	१	-	१	-	-	-	-	-	-
१०९	विद्यार्थी प्रवेश नाहीत, शिक्षक शिक्षकेतर कर्मचारी नाहीत.														

१	२	३	४	५	६	७	८	९	१०	११
११०	तुळजाभवानी बहुउद्देशीय सामाजिक संस्थेचे शिक्षणशास्त्र महाविद्यालय, माढा, माढा-शेटफळ रोड, माढा, ता. माढा, जि. सोलापूर	९	४	१३	-	-	-	-	-	-
१११	युनियन एज्युकेशन सोसायटीचे महिला महाविद्यालय, १४१ ए, सिध्देश्वर पेठ, सोलापूर	४	९	१३	-	१	१	-	-	-
११२	उमा महाविद्यालय, पंढरपूर, ता. पंढरपूर, जि. सोलापूर - ४१३ ३०४	१८	३	२१	३	२	५	-	-	-
११३	उमा शिक्षणशास्त्र महाविद्यालय, पंढरपूर, ता. पंढरपूर, जि. सोलापूर- ४१३ ३०४ (बी.एड)	६	३	९	१	-	१	-	-	-
११४	वसुंधरा आर्टस कॉलेज, म्हाडा, प्लाट नं.२२, डी फॉर्मसी कॉलेज जवळ, जुळे सोलापूर, सोलापूर - ४१३ ००४	१५	३	१८	६	१	७	-	-	-
११५	व्ही.जी. शिवदारे कला, वाणिज्य, व विज्ञान महाविद्यालय, कॉलेज ऑफ फॉर्मसी कॅम्पस, जुळे सोलापूर, १, विजापूर रोड, सोलापूर - ४१३ ००७.	१६	१३	२९	३	१	४	-	-	-
११६	व्ही.व्ही.पी. इन्स्टिट्यूट ऑफ इंजिनियरिंग अँन्ड टेक्नॉलॉजी, सोलापूर, गट नं. ७२/२बी, सोरेगाव, डोणगाव रोड, सोरेगाव, सोलापूर	६९	१४	८३	२	२	४	-	-	-
११७	विजयसिंह मोहिते-पाटील महाविद्यालय, नातेपुते, ता. माळशिरस, जि. सोलापूर	३४	६	४०	७	१	८	-	-	-

	১২	১৩	১৪	১৫	১৬	১৭	১৮	১৯	২০	২১	২২	২৩	২৪	২৫	২৬	২৭	২৮	২৯
১১০	১	-	১	-	-	-	-	-	-	১	-	১	-	-	-	-	-	-
১১১	-	-	-	-	-	-	-	-	-	-	-	-	-	-	-	-	-	-
১১২	১	-	১	-	-	-	১	-	১	-	-	-	২	-	২	-	-	-
১১৩	-	-	-	-	-	-	১	-	১	-	-	-	-	২	২	-	-	-
১১৪	-	-	-	-	-	-	-	-	-	-	-	-	-	-	-	-	-	-
১১৫	-	-	-	-	-	-	-	-	-	-	-	-	১	-	১	-	-	-
১১৬	-	-	-	-	-	-	৩	-	৩	১	-	১	৯	২	১১	১	-	১
১১৭	-	-	-	-	-	-	-	-	-	৬	১	৩	৪	২	৬	-	-	-

	३०	३१	३२	३३	३४	३५	३६	३७	३८	३९	४०	४१	४२	४३	४४
११०	७	४	११	१	-	१	-	-	-	-	-	-	-	-	-
१११	४	८	१२	१	४	५	१	-	१	-	-	-	-	-	-
११२	९	१	१०	२	१	३	१	-	१	२	-	२	-	-	-
११३	४	१	५	-	-	-	३	२	५	-	-	-	-	-	-
११४	९	२	११	-	-	-	-	-	-	-	-	-	-	-	-
११५	१२	१२	२४	१	२	३	-	-	-	-	-	-	-	-	-
११६	५३	१०	६३	२	-	२	-	-	-	-	-	-	-	-	-
११७	१५	४	१९	१	-	१	३	१	४	३	-	३	-	-	-

१	२	३	४	५	६	७	८	९	१०	११
११८	विश्वेश्वरैय्या वाणिज्य महाविद्यालय, मंगळवेढा, शिशुविहार, दामाजी साखर कारखाना रोड, दुर्गामाता, मंगळवेढा, ता. मंगळवेढा, जि.सोलापूर	५	२	७	३	-	३	-	-	-
११९	विठ्ठलराव शिंदे आर्टस कॉलेज, टेंभुर्णी, ता. माढा, जि. सोलापूर	१३	२	१५	४	-	४	-	-	-
१२०	विठ्ठल एज्युकेशन अँन्ड रिसर्च इन्स्टिट्यूटचे कॉलेज ऑफ फार्मसी, गोपाळपूर, पो.बॉ.नं. ५४, गोपाळपूर, ता. पंढरपूर, जि. सोलापूर	१२	१	१३	२	१	३	-	-	-
१२१	विज्ञान महाविद्यालय, सांगोला, ता. सांगोला, जि. सोलापूर - ४१३ ३०७	४४	१३	५७	८	२	१०	-	-	-
१२२	वालचंद कॉलेज ऑफ आर्टस् अँन्ड सायन्स, सेठ वालचंद हिराचंद मार्ग, अशोक चौक, सोलापूर - ४१३ ००६	४५	७	५२		आरक्षण लागू नाही				
१२३	वालचंद इन्स्टिट्यूट ऑफ टेक्नॉलॉजी, सेठ वालचंद हिराचंद मार्ग, अशोक चौक, पोस्ट बॉक्स नं. ६३४, सोलापूर-४१३ ००६	१०६	४३	१४९		आरक्षण लागू नाही				
१२४	यशवंतराव चव्हाण महाविद्यालय, करमाळा, ता. करमाळा, जि. सोलापूर - ४१३ २०३	२५	३	२८	४	३	७	१	-	१
१२५	यशवंतभाऊ पाटील महाविद्यालय, भोसे, ता. पंढरपूर, जि. सोलापूर	३	१	४	-	-	-	-	-	-

	१२	१३	१४	१५	१६	१७	१८	१९	२०	२१	२२	२३	२४	२५	२६	२७	२८	२९
११८	-	-	-	-	-	-	-	-	-	-	-	-	-	-	-	-	-	-
११९	-	-	-	-	-	-	१	-	१	-	-	-	१	-	१	-	-	-
१२०	-	-	-	-	-	-	१	-	१	-	-	-	१	-	१	-	-	-
१२१	-	-	-	-	-	-	८	१	९	-	-	-	४	१	५	२	-	२
१२२	संस्थेला धार्मिक अल्पसंख्याक दर्जा असल्यामुळे आरक्षण लागू नाही.																	
१२३	संस्थेला धार्मिक अल्पसंख्याक दर्जा असल्यामुळे आरक्षण लागू नाही.																	
१२४	-	-	-	-	-	-	-	-	-	-	-	-	-	-	-	-	-	-
१२५	-	-	-	-	-	-	-	-	-	-	-	-	-	-	-	-	-	-

	३०	३१	३२	३३	३४	३५	३६	३७	३८	३९	४०	४१	४२	४३	४४
११८	२	२	४	-	-	-	-	-	-	-	-	-	-	-	-
११९	७	२	९	-	-	-	८	१	९	८	१	९	-	-	-
१२०	१३	१	१४	१	-	१	-	-	-	-	-	-	-	-	-
१२१	२२	९	३१	२	१	३	३	-	३	८	-	८	१	-	१
१२२	आरक्षण लागू नाही.			१८	२	२०	९	१	१०	१६	४	२०	-	-	-
१२३	आरक्षण लागू नाही.			१५	३	१८	-	-	-	-	-	-	-	-	-
१२४	२०	-	२०	५	१	६	२	४	६	-	२	२	-	-	-
१२५	३	१	४	-	-	-	-	-	-	-	-	-	-	-	-

प्रकरण २८

संलग्न महाविद्यालये / मान्यताप्राप्त संस्था यामधील शिक्षकेतर कर्मचाऱ्यांची जाती-जमाती निहाय संख्या बाबतचा तक्ता २०११-२०१२

अ.क्र.	महाविद्यालयाचे नाव	भरलेली एकूण पदे			भरलेल्या पदांची जाती जमाती निहाय संख्या					
					अनुसूचित जाती			अनुसूचित जमाती		
		पुरूष	स्त्रिया	एकूण	पुरूष	स्त्रिया	एकूण	पुरूष	स्त्रिया	एकूण
१	२	३	४	५	६	७	८	९	१०	११
१	ए.आर. बुर्ला महिला वरिष्ठ महाविद्यालय, २१३, साखर पेठ, (आशिकल मैदान) पोस्ट बॉक्स नं. ५१०, सोलापूर	७	१	८	१	-	१	-	-	-
२	ए.जी. पाटील इन्स्टिट्यूट ऑफ टेक्नॉलॉजी १८(२अे२) प्रताप नगर, विजापूर रोड, ता. उ. सोलापूर, जि. सोलापूर.	४०	११	५१	-	-	-	-	-	-
३	अर्धमारी नटेश्वर महाविद्यालय, वेळापूर ता. माळशिरस, जि. सोलापूर - ४१३ ११३	३	-	३	-	-	-	-	-	-
४	औषधनिर्माणशास्त्र महाविद्यालय, माळेवाडी, अकलूज, ता. माळशिरस, जि. सोलापूर	१३	१	१४	१	-	१	-	-	-
५	बबनरावजी शिंदे शिक्षणशास्त्र महाविद्यालय, मोडनिंब, ता. माढा, जि. सोलापूर.	५	१	६	२	-	२	-	-	-
६	बळीरामदादा बनसोडे शिक्षणशास्त्र महाविद्यालय, चळे, ता. पंढरपूर, जि. सोलापूर.	९	-	९	१	-	१	-	-	-
७	बी. पी. सुलाखे कॉमर्स कॉलेज, बार्शी, ता. बार्शी, जि. सोलापूर - ४१३ ४११	७	१	८	२	-	२	-	-	-
८	ब्रह्मदेवदादा माने इन्स्टिट्यूट ऑफ टेक्नॉलॉजी, गट नं. १३७, बेलाटी, ता. उ. सोलापूर, जि. सोलापूर	२६	५	३१	३	२	५	-	-	-
९	बाबुराव पाटील कॉलेज ऑफ आर्टस् अॅन्ड सायन्स, मु. पो. अनगर, ता. मोहोळ, जि. सोलापूर	१३	-	१३	१	-	१	१	-	१

अ.क्र.	भरलेल्या एकूण पदांची जाती-जमाती निहाय संख्या								
	भटक्या व विमुक्त जाती V.J.N.T.			इतर मागासवर्गीय OBC			खुला वर्ग Open		
	पुरूष	स्त्रिया	एकूण	पुरूष	स्त्रिया	एकूण	पुरूष	स्त्रिया	एकूण
	१२	१३	१४	१५	१६	१७	१८	१९	२०
१	१	-	१	५	१	६	-	-	-
२	-	-	-	-	-	-	४०	११	५१
३	-	-	-	-	-	-	३	-	३
४	२	-	२	२	-	२	८	१	९
५	-	-	-	-	-	-	३	१	४
६	४	-	४	-	-	-	४	-	४
७	२	-	२	-	-	-	३	१	४
८	-	-	-	४	१	५	१९	२	२१
९	१	-	१	१	-	१	९	-	९

१	२	३	४	५	६	७	८	९	१०	११
१०	बी.बी. ए. व बी.सी. ए. महाविद्यालय, माढा, ता. माढा, जि. सोलापूर	२	-	२	-	-	-	-	-	-
११	भाई छबुसिंग चव्हेले कॉलेज ऑफ सोशल वर्क, १६३ अ, रेल्वेलाईन, जुना एम्प्लायमेंट चौक, सोलापूर.	१४	२	१६	२	१	३	१	-	१
१२	भारत महाविद्यालय, जेऊर (म. रेल्वे), ता. करमाळा, जि. सोलापूर	८	-	८	२	-	२	-	-	-
१३	भारतरत्न इंदिरा गांधी अभियांत्रिकी महाविद्यालय, सोलापूर-पुणे नॅशनल हायवे नं. ९, गट नं. ५८/३, केगाव, सोलापूर.	४८	२१	६९	७	५	१२	-	-	-
१४	भगवंत इन्स्टिट्युट ऑफ टेक्नॉलॉजी, सुभाष नगर, बार्शी, जि. सोलापूर.	माहिती उपलब्ध नाही.								
१५	छत्रपती शिवाजी नाईट कॉलेज ऑफ आर्टस अँन्ड कॉमर्स, मुरारजी पेठ, सोलापूर - ४१३ ००१.	१०	-	१०	२	-	२	२	-	२
१६	छत्रपती शिवाजी शारीरिक शिक्षणशास्त्र महाविद्यालय, मोहोळ, ता. मोहोळ, जि. सोलापूर - ४१३ २१३.	महाविद्यालय बंद आहे. शिक्षकेतर कर्मचारी नाहीत.								
१७	कॉलेज ऑफ आर्किटेक्चर, सर्व्हे नं. ६३/१ अ, एफपी नं. ३४, उजनी कॉलनी, टी.व्ही. टॉवरच्या पाठीमागे, कुमठा नाका, सोलापूर.	६	२	८	१	-	१	-	-	-
१८	कॉलेज ऑफ फार्मसी, १ जुळे सोलापूर, विजापूर रोड, सोलापूर.	१४	१	१५	१	-	१	-	-	-
१९	कॉलेज ऑफ इंजिनियरींग मु. पो. सासुरे, वैराग, ता. बार्शी	७	३	१०	१	-	१	-	-	-

	१२	१३	१४	१५	१६	१७	१८	१९	२०
१०	-	-	-	-	-	-	२	-	२
११	२	-	२	२	-	२	७	१	८
१२	१	-	१	-	-	-	५	-	५
१३	-	-	-	५	४	९	३६	१२	४८
१४				माहिती उपलब्ध नाही.					
१५	१	-	१	-	-	-	५	-	५
१६				महाविद्यालय बंद आहे. शिक्षकेतर कर्मचारी नाहीत.					
१७	-	-	-	-	-	-	५	२	७
१८	-	-	-	२	-	२	११	१	१२
१९	१	-	१	-	-	-	५	३	८

१	२	३	४	५	६	७	८	९	१०	११
२०	कॉलेज ऑफ एज्युकेशन, बार्शी, ता. बार्शी, जि. सोलापूर - ४१३ ४११	६	१	७	-	-	-	-	-	-
२१	कॉलेज ऑफ इंजिनियरिंग, गोपाळपूर, पंढरपूर, ता. पंढरपूर, जि. सोलापूर - ४१३ ३०४	६५	९	७४	८	-	८	-	-	-
२२	सी.बी.खेडगीज बसवेश्वर सायन्स राजा विजयसिंह कॉमर्स, राजा जयसिंह आर्टस् कॉलेज, अक्कलकोट ता. अक्कलकोट, जि. सोलापूर.	३१	३	३४	५	१	६	३	-	३
२३	डी.ए.व्ही. कॉलेज ऑफ आर्टस ॲन्ड सायन्स, रविवार पेठ, सोलापूर	८०	५	८५	९	१	१०	५	-	५
२४	डी. ए. व्ही. वेलणकर कॉलेज ऑफ कॉमर्स, दयानंद नगर, रविवार पेठ, सोलापूर - ४१३ ००२.	१७	३	२०	१	१	२	३	-	३
२५	डी. जी. बी. दयानंद लॉ कॉलेज, दयानंद नगर, रविवार पेठ, सोलापूर.	५	१	६	२	१	३	१	-	१
२६	डी. पी. बी. दयानंद कॉलेज ऑफ एज्युकेशन, दयानंद नगर, रविवार पेठ, सोलापूर.	८	-	८	३	-	३	-	-	-
२७	दिलीप कॉलेज ऑफ फिजिकल एज्युकेशन, खांडवी, ता. बार्शी, जि. सोलापूर - ४१३ ४११	४	-	४	१	-	१	१	-	१

	১২	১৩	১৪	১৫	১৬	১৭	১৮	১৯	২০
২০	-	-	-	১	-	১	৫	১	৬
২১	২	-	২	৪	-	৪	৫১	৯	৬০
২২	৩	-	৩	২	১	৩	১৪	১	১৫
২৩	৮	-	৮	১৮	১	১৯	৪০	৩	৪৭
২৪	৩	-	৩	২	১	৩	৮	১	৯
২৫	-	-	-	১	-	১	১	-	১
২৬	৪	-	৪	-	-	-	২	-	২
২৭	-	-	-	-	-	-	২	-	২

१	२	३	४	५	६	७	८	९	१०	११
२८	देशभक्त संभाजीराव गरड महाविद्यालय, मंद्रुप हायवे नं. १४९, मोहोळ, ता. मोहोळ, जि. सोलापूर - ४१३ २१३	१०	१	११	-	१	१	-	-	-
२९	देशभक्त हरिनारायण बंकटलाल सोनी कॉलेज, १०५/२ब, वैष्णवी नगर, विजापूर रोड, सोलापूर.	८	१	९	-	-	-	-	-	-
३०	डॉ. पी.डी. पाटील कॉलेज ऑफ कॉम्प्युटर सायन्स अॅन्ड मॅनेजमेंट स्टडीज, झरे, ता. करमाळा, जि. सोलापूर.	६	१	७	१	-	१	-	-	-
३१	फॅबटेक टेक्निकल कॅम्पस कॉलेज ऑफ इंजिनियरींग अॅन्ड रिसर्च गट नं. ५६५/१, पंढरपूर रोड, सांगोला	३२	५	३७	३	-	३	-	-	-
३२	गुरुसिध्द मल्लेश्वर केंद्र संचलित बी.बी.ए. व बी.सी.ए. महाविद्यालय, शिवगिरी, जेऊर रोड, अक्कलकोट, ता. अक्कलकोट, जि. सोलापूर.	२	-	२	१	-	१	-	-	-
३३	ग्रीन फिगर्स कॉलेज ऑफ कॉम्प्युटर अॅन्ड टेक्नॉलॉजी, शंकरनगर, अकलूज, ता. माळशिरस, जि. सोलापूर	७	२	९	१	२	३	-	-	-
३४	गांधीनाथा रंगजी बीसीए महाविद्यालय, १३, बुधवार पेठ, जैन बोर्डींग कॅम्पस, बाळीवेस, सोलापूर.	५	४	९	-	-	-	-	-	-
३५	हिराचंद नेमचंद कॉलेज ऑफ कॉमर्स, सेठ वालचंद हिराचंद मार्ग, अशोक चौक, सोलापूर - ४१३ ००६	१५	-	१५	१	-	१	-	-	-

	১২	১৩	১৪	১৫	১৬	১৭	১৮	১৯	২০
২৮	৩	-	৩	১	-	১	৬	-	৬
২৯	-	-	-	-	-	-	৮	১	৯
৩০	-	-	-	-	-	-	৫	১	৬
৩১	১৪	১	১৫	৯	১	১০	৬	৩	৯
৩২	-	-	-	-	-	-	১	-	১
৩৩	-	-	-	-	-	-	৬	-	৬
৩৪	-	-	-	-	২	২	৫	২	৬
৩৫	৩	-	৩	৩	-	৩	৮	-	৮

१	२	३	४	५	६	७	८	९	१०	११
३६	हेमुजी चंदेले महाविद्यालय, शेळगांव (आर), ता. बार्शी, जि. सोलापूर	८	२	१०	१	-	१	-	-	-
३७	इन्स्टिट्यूट ऑफ कॉम्प्युटर अँन्ड मॅनेजमेंट स्टडीज, कासेगाव, ता. पंढरपूर, जि. सोलापूर	३	-	३	१	-	१	-	-	-
३८	जय जगदंबा शिक्षणशास्त्र महाविद्यालय वैराग, ता. बार्शी, जि. सोलापूर (एम.एड.)	८	१	९	३	१	४	-	-	-
३९	जय जगदंबा शिक्षणशास्त्र महाविद्यालय वैराग, ता. बार्शी, जि. सोलापूर (एम.एड.)	२	१	३	-	-	-	-	-	-
४०	जय जगदंबा वरिष्ठ विज्ञान महाविद्यालय, वैराग, ता. बार्शी, जि. सोलापूर	५	-	५	-	-	-	-	-	-
४१	जय जगदंबा बी.सी.ए. महाविद्यालय, वैराग, ४२२, इंदिरा नगर, ता. बार्शी, जि. सोलापूर			शिक्षकेतर कर्मचारी नेमणूक नाही.						
४२	कस्तुराबाई कॉलेज ऑफ एज्युकेशन, शेठ वालचंद हिराचंद मार्ग, अशोक चौक, सोलापूर	८	-	८	-	-	-	-	-	-
४३	के.पी. मंगळवेढेकर इन्स्टिट्यूट ऑफ मॅनेजमेंट करियर डेव्हलपमेंट अँन्ड रिसर्च, १५६ बी, रेल्वे लाईन, एच.डी. हायस्कूल कॅम्पस, सोलापूर	८	३	११	-	-	-	-	-	-
४४	कै. संतोष भीमराव पाटील आर्टस्, सायन्स अँन्ड कॉमर्स कॉलेज, मंद्रुप, ता.द. सोलापूर, जि. सोलापूर - ४१३ २२१	८	-	८	२	-	२	१	-	१

	१२	१३	१४	१५	१६	१७	१८	१९	२०
३६	-	-	-	१	-	१	६	२	८
३७	-	-	-	-	-	-	२	-	२
३८	-	-	-	-	-	-	५	-	५
३९	-	-	-	१	-	१	१	१	२
४०	१	-	१	१	-	१	३	-	३
४१				शिक्षकेतर कर्मचारी नेमणूक नाही.					
४२	-	-	-	२	-	२	६	-	६
४३	-	-	-	१	-	१	७	३	१०
४४	-	-	-	१	-	१	४	-	४

१	२	३	४	५	६	७	८	९	१०	११
४५	कै. आमदार काकासाहेब साळुंके-पाटील आर्टस ॲन्ड सायन्स कॉलेज, जवळे, ता. सांगोला, जि. सोलापूर.	४	-	४	-	-	-	-	-	-
४६	कर्मयोगी बबनरावजी शिंदे महाविद्यालय, कुर्डुवाडी, ता. माढा, जि. सोलापूर	---------- सदर महाविद्यालय बंद आहे. तथापी संलग्नता चालू आहे --------								
४७	कर्मवीर भाऊराव पाटील महाविद्यालय, पंढरपूर, जुना कराड नाका, पंढरपूर, जि. सोलापूर-४१३३०४	५९	३	६२	१२	१	१३	-	-	-
४८	कर्मवीर औदुंबर पाटील विधी महाविद्यालय, पंढरपूर, जुना कराड नाका, पंढरपूर, ता. पंढरपूर, जि. सोलापूर.	२	-	२	१	-	१	-	-	-
४९	कर्मयोगी अभियांत्रिकी महाविद्यालय, शेळवे, ता. पंढरपूर, जि. सोलापूर	३	-	३	१	-	१	-	-	-
५०	लक्ष्मीबाई भाऊराव पाटील महिला महाविद्यालय, सम्राट चौक, सोलापूर	५	१	६	-	-	-	-	-	-
५१	लोकमंगल बायो-टेक्नॉलॉजी कॉलेज, वडाळा, ता.उ. सोलापूर, जि. सोलापूर	१२	२	१४	२	-	२	-	-	-
५२	एल.पी.एस. मास्टर ऑफ एज्युकेशन (एम.एड.) महाविद्यालय, माढा, शेटफळ रोड, माढा, ता. माढा, जि. सोलापूर	२	-	२	-	-	-	-	-	-
५३	माऊली महाविद्यालय, वडाळा, ता.उ. सोलापूर, जि. सोलापूर	८	-	८	२	-	२	-	-	-

	१२	१३	१४	१५	१६	१७	१८	१९	२०
४५	-	-	-	-	-	-	४	-	४
४६	---------- सदर महाविद्यालय बंद आहे. तथापी संलग्नता चालू आहे --------								
४७	१२	-	१२	७	-	७	२८	२	३०
४८	१	-	१	-	-	-	-	-	-
४९	-	-	-	-	-	-	२	-	२
५०	-	-	-	-	-	-	५	१	६
५१	-	-	-	-	-	-	१०	२	१२
५२	-	-	-	-	-	-	२	-	२
५३	१	-	१	-	-	-	५	-	५

१	२	३	४	५	६	७	८	९	१०	११
५४	माऊली शिक्षणशास्त्र महाविद्यालय, वडाळा, ता.उ. सोलापूर, जि. सोलापूर	१०	-	१०	१	-	१	-	-	-
५५	मातोश्री लक्ष्मीबाई म्हेत्रे कॉलेज ऑफ एज्युकेशन, अक्कलकोट, ता.अक्कलकोट, जि. सोलापूर	२	५	७	-	-	-	-	-	-
५६	मातोश्री गुरुबसव्वा कल्याणशेट्टी कला व वाणिज्य महिला महाविद्यालय, अक्कलकोट, ता. अक्कलकोट, जि. सोलापूर	७	१	८	१	-	१	-	-	-
५७	महात्मा फुले कॉलेज ऑफ एज्युकेशन, अकलूज, ता. माळशिरस, जि. सोलापूर - ४१३ १०१	९	२	११	३	१	४	-	-	-
५८	माणदेश महाविद्यालय, जुनोनी, ता. सांगोला, जि. सोलापूर	५	-	५	-	-	-	-	-	-
५९	महात्मा फुले शिक्षणशास्त्र महाविद्यालय, सांगोला, ता. सांगोला, जि. सोलापूर	८	-	८	४	-	४	-	-	-
६०	मदनसिंह मोहिते पाटील विज्ञान महाविद्यालय, मंगळवेढा, ता. मंगळवेढा, जि. सोलापूर	९	१	१०	३	-	३	-	-	-
६१	नागेश करजगी आर्किड कॉलेज ऑफ इंजिनियरिंग ॲन्ड टेक्नॉलॉजी, गट नं. १६, सोलापूर-तुळजापूर रोड, तळे हिप्परगा, सोलापूर	७५	४	७९	१०	-	१०	-	-	-

	১২	১৩	১৪	১৫	১৬	১৭	১৮	১৯	২০
৫৪	৩	-	৩	১	-	১	৫	-	৫
৫৫	-	-	-	-	-	-	২	৫	৬
৫৬	২	-	২	-	-	-	৪	১	৫
৫৭	১	-	১	২	-	২	৩	১	৪
৫৮	-	-	-	-	-	-	৫	-	৫
৫৯	১	-	১	৩	-	৩	-	-	-
৬০	-	-	-	৩	-	৩	৩	১	৪
৬১	৫	১	৬	৮	-	৮	৫২	৩	৫৫

१	२	३	४	५	६	७	८	९	१०	११
६२	न्यु सातारा कॉलेज ऑफ बी.सी.ए. पंढरपूर, नवीन सोलापूर रोड, रिलायन्स पेट्रोल पंपासमोर, पंढरपूर, ता. पंढरपूर, जि. सोलापूर	३	२	५	१	-	१	-	-	-
६३	न्यु सातारा कॉलेज ऑफ मॅनेजमेंट, मु.पो. कोर्टी, ता. पंढरपूर, जि. सोलापूर	३	२	५	१	-	१	-	-	-
६४	एन.बी. नवले सिंहगड कॉलेज ऑफ इंजिनिअरिंग, पुणे-सोलापूर रोड, कैगाव, सोलापूर	५५	१	५६	१०	-	१०	-	-	-
६५	पार्वतीताड शिक्षणशास्त्र महाविद्यालय, मंगळवेढा, ता. मंगळवेढा, जि. सोलापूर	८	-	८	१	-	१	-	-	-
६६	प्रतापसिंह मोहिते पाटील महाविद्यालय, करमाळा, ता. करमाळा, जि. सोलापूर	१	-	१	-	-	-	-	-	-
६७	राजर्षी शाहू लॉ कॉलेज, बार्शी, ता. बार्शी, जि. सोलापूर - ४१३ ४११	७	-	७	-	-	-	-	-	-
६८	रुक्माई इन्स्टिट्यूट ऑफ टेक्नॉलॉजी, नेहरूनगर, विजापूर रोड, सोलापूर	२	२	४	-	-	-	-	-	-
६९	रयत शिक्षण संस्थेचे आर्टस अॅन्ड कॉमर्स कॉलेज, माढा, ता. माढा, जि. सोलापूर ४१३ २०९	६	१	७	१	-	१	-	-	-

	१२	१३	१४	१५	१६	१७	१८	१९	२०
६२	-	-	-	-	-	-	२	२	४
६३	-	-	-	-	-	-	२	२	४
६४	१४	-	१४	१४	-	१४	१७	१	१८
६५	१	-	१	२	-	२	४	-	४
६६	-	-	-	-	-	-	१	-	१
६७	-	-	-	४	-	४	३	-	३
६८	२	-	२	-	१	१	-	१	१
६९	१	-	१	१	-	१	३	१	४

१	२	३	४	५	६	७	८	९	१०	११
७०	राजीवजी गांधी बी.ए.बी.एड्. महाविद्यालय, वैराग, ता. बार्शी, जि. सोलापूर.			महाविद्यालय बंद आहे.						
७१	रणजितसिंह मोहिते पाटील महाविद्यालय, करमाळा, ता. करमाळा, जि. सोलापूर	४	-	४	१	-	१	-	-	-
७२	राजसिंह मोहिते पाटील इन्स्टिट्यूट ऑफ मॅनेजमेंट स्टडीज, शंकरनगर, अकलूज, ता. माळशिरस, जि. सोलापूर	२	-	२	-	-	-	-	-	-
७३	रुक्मिणी शिक्षणशास्त्र महाविद्यालय, चळे, ता. पंढरपूर, जि. सोलापूर	४	-	४	-	-	-	-	-	-
७४	राजाराम भोसले शिक्षणशास्त्र महाविद्यालय मु.पो. करोळे, ता. पंढरपूर, जि. सोलापूर	६	-	६	१	-	१	-	-	-
७५	संगमेश्वर कॉलेज, सात रस्ता, सोलापूर-४१३ ००१	८५	२	८७	१२	१	१३	६	-	६
७६	सोलापूर सोशल असोसिएशनचे, आर्टस अँन्ड कॉमर्स कॉलेज, नवीन इमारत, सैफी हॉस्पिटलच्या समोर, सिध्देश्वर पेठ, सोलापूर - ४१३ ००१	१२	-	१२	-	-	-	-	-	-
७७	सोलापूर सोशल असोसिएशनचे, कॉलेज ऑफ एज्युकेशन, सि.स.क्र. १०६५९, सोलापूर - ४१३ ००५	९	-	९	-	-	-	-	-	-

	१२	१३	१४	१५	१६	१७	१८	१९	२०
७०				महाविद्यालय बंद आहे.					
७१	-	-	-	-	-	-	३	-	३
७२	-	-	-	-	-	-	२	-	२
७३	-	-	-	-	-	-	४	-	४
७४	-	-	-	१	-	१	४	-	४
७५	११	-	११	२०	-	२०	३६	१	३७
७६	-	-	-	-	-	-	१२	-	१२
७७	-	-	-	-	-	-	९	-	९

१	२	३	४	५	६	७	८	९	१०	११
७८	शरदचंद्र पवार कला, वाणिज्य व विज्ञान महाविद्यालय, अभिषेक नगर, उमा नगरी समोर, मुरारजी पेठ, पुना रोड, सोलापूर	४	१	५	१	-	१	-	-	-
७९	सोजर आर्टस् अॅन्ड कॉमर्स कॉलेज, बार्शी ता. बार्शी. जि. सोलापूर - ४१३ ४११	३	-	३	-	-	-	-	-	-
८०	सचिन टी. पाटील शिक्षणशास्त्र महाविद्यालय, रुई, ता. बार्शी, जि. सोलापूर	७	१	८	१	-	१	-	-	-
८१	श्री. शिवाजी महाविद्यालय, बार्शी ता. बार्शी, जि. सोलापूर - ४१३ ४११	७३	३	७६	९	१	१०	४	-	४
८२	श्रीराम इन्स्टिट्यूट ऑफ इंजिनियरिंग अॅन्ड टेक्नॉलॉजी सेंटर, मु.पो. पाणीव, ता. माळशिरस	५	-	५	२	-	२	-	-	-
८३	एस.के.एन. सिंहगड कॉलेज ऑफ इंजिनियरिंग, मु.पो. कोर्टी, ता. पंढरपूर, जि. सोलापूर.	१२	-	१२	-	-	[illegible]	-	-	-
८४	सिंहगड बिझनेस स्कूल (एम.बी.ए.) पुणे-सोलापूर रोड, केगांव, सोलापूर	९	-	९	-	-	-	१	-	१
८५	सिंहगड इन्स्टिट्यूट ऑफ कॉम्प्युटर स्टडीज, (एम.सी.ए.) पुणे-सोलापूर रोड, केगांव, सोलापूर	५	१	६	२	-	२	-	-	-

	১২	১৩	১৪	১৫	১৬	১৭	১৮	১৯	২০
৭৮	-	-	-	-	-	-	৩	১	৪
৭৯	-	-	-	১	-	১	২	-	২
৮০	-	-	-	১	-	১	৫	১	৬
৮১	১০	-	১০	১১	১	১২	৩৯	১	৪০
৮২	-	-	-	-	-	-	৩	-	৩
৮৩	-	-	-	-	-	-	১২	-	১২
৮৪	২	-	২	৩	-	৩	৩	-	৩
৮৫	১	-	১	২	-	২	-	১	১

१	२	३	४	५	६	७	८	९	१०	११
८६	एस.के.एन. सिंहगड बिझनेस स्कूल कोर्टी, ता. पंढरपूर, जि. सोलापूर	११	१	१२	४	-	४	-	-	-
८७	सिंहगड इन्स्टिट्यूट ऑफ कॉम्प्युटर सायन्सेस (एम.सी.ए.), कोर्टी, ता.पंढरपूर, जि. सोलापूर	९	५	१४	-	१	१	२	-	२
८८	श्री वीरतपस्वी चन्नवीर शिवाचार्य शिक्षणशास्त्र महाविद्यालय, एम.आय.डी.सी., अक्कलकोट रोड, सोलापूर-४१३००६	५	-	५	-	-	-	-	-	-
८९	श्री स्वामी समर्थ शिक्षणशास्त्र महाविद्यालय (बी.एड.), गाडेगाव रोड, बार्शी, ता. बार्शी, जि. सोलापूर.	१	७	८	-	-	-	-	-	-
९०	श्री स्वामी समर्थ एम.एड. महाविद्यालय, गाडेगाव रोड, बार्शी, ता. बार्शी, जि. सोलापूर	३	-	३	-	-	-	-	-	-
९१	श्री विठ्ठल शिक्षणशास्त्र महाविद्यालय, वेणुनगर (गुरसाळे), ता. पंढरपूर, (एम.एड.) जि. सोलापूर (बी.एड.)	३	१	४	-	-	-	-	-	-
९२	श्री विठ्ठल शिक्षणशास्त्र महाविद्यालय, वेणुनगर (गुरसाळे), ता. पंढरपूर, जि. सोलापूर - ४१३३०४ (एम.एड्)				शिक्षकेतर कर्मचारी नाहीत.					
९३	श्रीराम इन्स्टिट्यूट ऑफ इन्फरमेशन टेक्नॉलॉजी, पाणीव, ता. माळशिरस, जि. सोलापूर - ४१३ ११८	४	-	४	१	-	१	-	-	-

	१२	१३	१४	१५	१६	१७	१८	१९	२०
८६	-	-	-	२	-	२	५	१	६
८७	२	-	२	२	३	५	३	१	४
८८	-	-	-	१	-	१	४	-	४
८९	-	-	-	-	-	-	१	७	८
९०	-	-	-	-	-	-	३	-	३
९१	-	-	-	-	-	-	३	१	४
९२		---------- शिक्षकेतर कर्मचारी नाहीत. ----------					निरंक	निरंक	निरंक
९३	-	-	-	२	-	२	१	-	१

१	२	३	४	५	६	७	८	९	१०	११
९४	श्री. के. एन. भिसे आर्टस कॉमर्स अँन्ड सायन्स कॉलेज, कुर्डुवाडी, ता. माढा, जि. सोलापूर	२१	-	२१	९	-	९	३	-	३
९५	श्री मारूतीराव हरीराव महाडिक कॉलेज ऑफ आर्टस अँन्ड कॉमर्स, मोडनिंब, ता. माढा, जि. सोलापूर - ४१३ ३०१	८	-	८	२	-	२	-	-	-
९६	श्री सुशीलकुमार शिंदे शारीरिक शिक्षण महाविद्यालय, नेहरू नगर, सोलापूर	४	१	५	-	-	-	१	-	१
९७	श्रीमान योगेश सोपल कॉलेज, पांगरी, ता. बार्शी, जि. सोलापूर	५	१	६	-	-	-	-	-	-
९८	श्रीमान भाऊसाहेब झाडबुके महाविद्यालय, झाडबुके मार्ग, बार्शी, ता. बार्शी, जि. सोलापूर - ४१३ ४०१	२६	-	२६	५	-	५	१	-	१
९९	श्रीमान भाऊसाहेब झाडबुके महिला शिक्षणशास्त्र महाविद्यालय, बार्शी, प्लॉट नं. १५५१/२९, सुभाष नगर, बार्शी, ता. बार्शी, जि. सोलापूर	८	-	८	३	-	३	-	-	-
१००	श्रीमती काशीबाई नवले कॉलेज ऑफ एज्युकेशन, कमलापूर, ता. सांगोला, जि. सोलापूर	९	५	१४	२	-	२	-	-	-
१०१	सौ. सुवर्णलता गांधी महाविद्यालय, वैगाव, ता. बार्शी, जि. सोलापूर	१०	-	१०	३	-	३	-	-	-

	१२	१३	१४	१५	१६	१७	१८	१९	२०
९४	२	-	२	२	-	२	५	-	५
९५	१	-	१	१	-	१	४	-	४
९६	१	१	२	-	-	-	२	-	२
९७	-	-	-	-	-	-	५	१	६
९८	४	-	४	३	-	३	१३	-	१३
९९	-	-	-	१	-	१	४	-	४
१००	२	-	२	३	२	५	२	३	५
१०१	२	-	२	-	-	-	५	-	५

१	२	३	४	५	६	७	८	९	१०	११
१०२	शंकरराव मोहिते महाविद्यालय अकलूज, ता. माळशिरस, जि. सोलापूर	७२	७	७९	१४	३	१७	३	-	३
१०३	सह्याद्री कॉलेज ऑफ फार्मसी, मेथवडे, ता. सांगोला, जि. सोलापूर	२५	२	२७	३	-	३	-	-	-
१०४	सिंहगड इन्स्टिट्यूट ऑफ बिझनेस मॅनेजमेंट कमलापूर, ता. सांगोला, जि. सोलापूर	५३	१०	६३	७	१	८	-	-	-
१०५	समीर गांधी कला महाविद्यालय, माळशिरस, ता. माळशिरस, जि. सोलापूर	२	-	२	-	-	-	-	-	-
१०६	श्री संत दामाजी महाविद्यालय, मंगळवेढा, ता. मंगळवेढा, जि. सोलापूर	१४	१	१५	१	१	२	२	-	२
१०७	सांगोला कॉलेज, सांगोला, ता. सांगोला, जि. सोलापूर - ४१३ ३०७	१४	-	१४	३	-	३	-	-	-
१०८	सहकार महर्षी शंकरराव मोहिते इन्स्टिट्यूट ऑफ टेक्नॉलॉजी अॅन्ड रिसर्च अकलूज, ता. माळशिरस, जि. सोलापूर	२	-	२	-	-	-	-	-	-
१०९	सनराईज कॉलेज ऑफ मॅनेजमेंट, पंढरपूर, ता. पंढरपूर, जि. सोलापूर		---------- शिक्षकेतर कर्मचारी नेमणूक नाहीत. ----------							

	१२	१३	१४	१५	१६	१७	१८	१९	२०
१०२	४	-	४	५	-	५	४६	४	५०
१०३	३	-	३	४	-	४	१५	२	१७
१०४	-	-	-	१९	४	२३	२७	५	३२
१०५	-	-	-	-	-	-	२	-	२
१०६	३	-	३	१	-	१	७	-	७
१०७	१	-	१	१	-	१	९	-	९
१०८	-	-	-	१	-	१	१	-	१
१०९				---------- माहिती निरंक ----------					

१	२	३	४	५	६	७	८	९	१०	११
११०	तुळजाभवानी बहुउद्देशीय सामाजिक संस्थेचे शिक्षणशास्त्र महाविद्यालय, माढा, माढा-शेटफळ रोड, माढा, ता. माढा, जि. सोलापूर	४	-	४	२	-	२	-	-	-
१११	युनियन एज्युकेशन सोसायटीचे महिला महाविद्यालय, १४१ ए, सिध्देश्वर पेठ, सोलापूर	८	-	८	१	-	१	-	-	-
११२	उमा महाविद्यालय, पंढरपूर, ता. पंढरपूर, जि. सोलापूर - ४१३ ३०४	१३	२	१५	४	-	४	-	-	-
११३	उषा शिक्षणशास्त्र महाविद्यालय, पंढरपूर, ता. पंढरपूर, जि. सोलापूर- ४१३ ३०४ (बी.एड)	५	-	५	-	-	-	-	-	-
११४	वसुंधरा आर्टस कॉलेज, म्हाडा, प्लाट नं.२२, डी फॉर्मसी कॉलेज जवळ, जुळे सोलापूर, सोलापूर - ४१३ ००४	६	२	८	१	१	२	१	-	१
११५	व्ही.जी. शिवदारे कला, वाणिज्य, व विज्ञान महाविद्यालय, कॉलेज ऑफ फॉर्मसी कॅम्पस, जुळे सोलापूर, १, विजापूर रोड, सोलापूर - ४१३ ००७.	१२	२	१४	१	-	१	-	-	-
११६	व्ही.व्ही.पी. इन्स्टिट्यूट ऑफ इंजिनिअरिंग अॅन्ड टेक्नॉलॉजी, सोलापूर, गट नं. ७२/२बी, सोरेगाव, डोणगाव रोड, सोरेगाव, सोलापूर	२९	-	२९	-	-	-	-	-	-
११७	विजयसिंह मोहिते-पाटील महाविद्यालय, नातेपुते, ता. माळशिरस, जि. सोलापूर	७	१	८	२	-	२	१	-	१

	१२	१३	१४	१५	१६	१७	१८	१९	२०
११०	१	-	१	-	-	-	१	-	१
१११	-	-	-	-	-	-	७	-	७
११२	-	-	-	२	१	३	७	१	८
११३	१	-	१	२	-	२	२	-	२
११४	१	-	१	१	-	१	२	१	३
११५	२	-	२	१	-	१	८	२	१०
११६	१	-	१	६	-	६	२२	-	२२
११७	१	-	१	१	-	१	२	१	३

१	२	३	४	५	६	७	८	९	१०	११
११८	विश्वेश्वरैय्या वाणिज्य महाविद्यालय, मंगळवेढा, शिशुविहार, दामाजी साखर कारखाना रोड, दुर्गामाता, मंगळवेढा, ता. मंगळवेढा, जि.सोलापूर	३	२	५	१	१	२	-	-	-
११९	विठ्ठलराव शिंदे आर्टस कॉलेज, टेंभुर्णी, ता. माढा, जि. सोलापूर	७	१	८	२	-	२	-	-	-
१२०	विठ्ठल एज्युकेशन अॅन्ड रिसर्च इन्स्टिट्यूटचे कॉलेज ऑफ फॉर्मसी, गोपाळपूर, पो.बॉ.नं. ५४, गोपाळपूर, ता. पंढरपूर, जि. सोलापूर	६	१	७	-	-	-	-	-	-
१२१	विज्ञान महाविद्यालय, सांगोला, ता. सांगोला, जि. सोलापूर - ४१३ ३०७	१५	१	१६	४	-	४	१	-	१
१२२	वालचंद कॉलेज ऑफ आर्टस् अॅन्ड सायन्स, सेठ वालचंद हिराचंद मार्ग, अशोक चौक, सोलापूर - ४१३ ००६	५५	५	६०	८	२	१०	१	-	१
१२३	वालचंद इन्स्टिट्यूट ऑफ टेक्नॉलॉजी, सेठ वालचंद हिराचंद मार्ग, अशोक चौक, पोस्ट बॉक्स नं. ६३४, सोलापूर-४१३ ००६	११३	११	१२४	५	-	५	-	-	-
१२४	यशवंतराव चव्हाण महाविद्यालय, करमाळा, ता. करमाळा, जि. सोलापूर - ४१३ २०३	१९	३	२२	३	-	३	१	-	१
१२५	यशवंतभाऊ पाटील महाविद्यालय, भोसे, ता. पंढरपूर, जि. सोलापूर	३	१	४	-	-	-	-	-	-

	১২	১৩	১৪	১৫	১৬	১৭	১৮	১৯	২০
১১৮	১	-	১	-	-	-	১	১	২
১১৯	-	-	-	-	১	১	৫	-	৫
১২০	-	-	-	-	-	-	৬	১	৭
১২১	৫	১	৬	১	-	১	৪	-	৪
১২২	২	-	২	১১	-	১১	৩১	৩	৩৪
১২৩	৬	-	৬	২	-	২	১০০	১১	১১১
১২৪	-	২	২	৩	-	৩	১২	১	১৩
১২৫	-	-	-	-	-	-	৩	১	৪

अ) संलग्न महाविद्यालये / मान्यताप्राप्त संस्था यांमधील पदवीपूर्व वर्गामधील विद्यार्थ्यांना मिळालेल्या आर्थिक सवलती/शिष्यवृत्ती बाबतची संख्या दर्शविणारा तक्ता २०११-२०१२

अ.क्र.	महाविद्यालयाचे नाव	सन २०१०-२०११ मध्ये पदवीपूर्व वर्गामध्ये प्रवेश घेतलेल्या विद्यार्थ्यांची संख्या			आर्थिक सवलती मिळालेल्या विद्यार्थ्यांची शिष्यवृत्ती/सवलती निहाय संख्या																
					प्रवेश घेतलेल्या विद्यार्थ्यांपैकी शिष्यवृत्ती/सवलती मिळालेल्या विद्यार्थ्यांची संख्या			भारत सरकार शिष्यवृत्ती			महाराष्ट्र शासन आर्थिक सवलती/ शिष्यवृत्ती			फ्री शिप			इतर आर्थिक सवलती/ शिष्यवृत्ती (उल्लेख करा)		
		मुले	मुली	एकूण	मुले	मुली	एकूण	मुले	मुली	एकूण	मुले	मुली	एकूण	मुले	मुली	एकूण	मुले	मुली	एकूण
१	२	३	४	५	६	७	८	९	१०	११	१२	१३	१४	१५	१६	१७	१८	१९	२०
१	ए.आर. बुर्ला महिला वरिष्ठ महाविद्यालय, २१३, साखर पेठ, सोलापूर	-	७७०	७७०	-	७१४	७१४	-	६०९	६०९	-	८०	८०	-	२१	२१	-	४	४
२	ए.जी. पाटील इन्स्टिट्यूट ऑफ टेक्नॉलॉजी १८(२अे२) प्रताप नगर, विजापूर रोड, ता. उ. सोलापूर, जि. सोलापूर.	६४७	२६४	९११	४६७	१६७	६३४	१८२	७७	२५९	२०१	४७	२४८	६४	३७	१०१	२०	६	२६
३	अर्धनारी नटेश्वर महाविद्यालय, वेळापूर ता. माळशिरस, जि. सोलापूर - ४१३ ११३	१२६	९२	२१८	६९	३४	१०३	६९	३४	१०३	-	-	-	-	-	-	-	-	-
४	औषधनिर्माणशास्त्र महाविद्यालय, मळेवाडी, अकलूज, ता. माळशिरस, जि. सोलापूर	६९	९९	१६८	२६	३८	६४	२६	३८	६४	-	-	-	३	१०	१३	२४	२९	५३
५	बबनरावजी शिंदे शिक्षणशास्त्र महाविद्यालय, मोडनिंब, ता. माढा, जि. सोलापूर.	४७	२७	७४	५	१	६	-	-	-	-	-	-	५	१	६	-	-	-
६	बळीरामदादा बनसोडे शिक्षणशास्त्र महाविद्यालय, चळे, ता. पंढरपूर, जि. सोलापूर.	५५	३२	८७	२२	१२	३४	२१	११	३२	-	-	-	१	१	२	-	-	-
७	बी. पी. सुलाखे कॉमर्स कॉलेज, बार्शी, ता. बार्शी, जि. सोलापूर - ४१३ ४११	२८३	२२७	५१०	२४६	१८०	४२६	८५	८४	१६९	१४६	९०	२३६	१५	६	२१	-	-	-
८	ब्रह्मदेवदादा माने इन्स्टिट्यूट ऑफ टेक्नॉलॉजी, गट नं. १३७, बेलाटी, ता. उ. सोलापूर, जि. सोलापूर	८३६	४३३	१२६९	५९९	२८१	८८०	३५४	१६८	५२२	२२०	१०५	३२५	-	-	-	२५	८	३३
९	बाबुराव पाटील कॉलेज ऑफ आर्टस् अॅन्ड सायन्स, मु. पो. अनगर, ता. मोहोळ, जि. सोलापूर	२५५	८६	३४१	६२	३३	९५	६२	३३	९५	-	-	-	-	-	-	-	-	-

१	२	३	४	५	६	७	८	९	१०	११	१२	१३	१४	१५	१६	१७	१८	१९	२०
१०	बी.बी. ए. व बी.सी. ए. महाविद्यालय, माढा, ता. माढा, जि. सोलापूर	१५	१३	२८	१५	१३	२८	१५	१३	२८	-	-	-	-	-	-	-	-	-
११	भारत महाविद्यालय, जेऊर (म. रेल्वे), ता. करमाळा, जि. सोलापूर	२७८	१४६	४२४	१२७	८१	२०८	१२७	५६	१८३	-	-	-	६	२	८	-	१	१
१२	भारतरत्न इंदिरा गांधी अभियांत्रिकी महाविद्यालय, सोलापूर-पुणे नॅशनल हायवे नं. ९, गट नं. ५८/३, केगाव, सोलापूर.	८६६	३६०	१२२६	४६७	३४७	८१४	१५०	१६६	३१६	२३५	७४	३०९	६४	९६	१६०	१८	११	२९
१३	भगवंत इन्स्टिट्यूट ऑफ टेक्नॉलॉजी, ताड सौंदणे रोड, सुभाष नगर, बार्शी, जि. सोलापूर.	७०	१९	८९	९	३	१२	६	३	९	३	-	३	-	-	-	-	-	-
१४	छत्रपती शिवाजी नाईट कॉलेज ऑफ आर्टस अँन्ड कॉमर्स, मुरारजी पेठ, सोलापूर - ४१३ ००१.	८५७	१९९	९७६	५७९	१०३	६८२	३७२	६९	४४१	२०२	३३	२३५	५	१	६	-	-	-
१५	छत्रपती शिवाजी शारीरिक शिक्षणशास्त्र महाविद्यालय, मोहोळ, ता. मोहोळ, जि. सोलापूर - ४१३ २१३.	---------- महाविद्यालय बंद आहे. ----------																	
१६	कॉलेज ऑफ आर्किटेक्चर, सर्व्हे नं. ६३/१ अ, एफपी नं. ३४, उजनी कॉलनी, टी.व्ही. टॉवरच्या पाठीमागे, कुमठा नाका, सोलापूर.	५१	४७	९८	१७	१३	३०	१७	१३	३०	-	-	-	-	-	-	-	-	-
१७	कॉलेज ऑफ फार्मसी, १ जुळे सोलापूर, विजापूर रोड, सोलापूर.	१३०	१३५	२६५	८७	८६	१७३	४५	४५	९०	२७	२२	४९	१५	१९	३४	-	-	-
१८	कॉलेज ऑफ इंजिनियरींग मु. पो. सासुरे, वैराग, ता. बार्शी	१२२	११	१३२	-	-	-	-	-	-	-	-	-	-	-	-	-	-	-
१९	कॉलेज ऑफ एज्युकेशन, बार्शी, ता. बार्शी, जि. सोलापूर - ४१३ ४११	८८	५२	१४०	२५	१३	३८	१३	४	१७	८	७	१५	४	२	६	-	-	-

१	२	३	४	५	६	७	८	९	१०	११	१२	१३	१४	१५	१६	१७	१८	१९	२०
२०	कॉलेज ऑफ इंजिनियरिंग, गोपाळपूर, पंढरपूर, ता. पंढरपूर, जि. सोलापूर - ४१३ ३०४	१२५४	६०२	१८५६	८४४	३३७	११८१	३७४	११७	४९१	-	-	-	१२३	७८	२०१	३४७	१४२	४८९
२१	सी.बी.खेडगीज बसवेश्वर सायन्स राजा विजयसिंह कॉमर्स, राजा जयसिंह आर्टस् कॉलेज, अक्कलकोट ता. अक्कलकोट, जि. सोलापूर.	८३३	४३२	१२६५	५८९	३०२	८९१	४१०	२८७	६९७	१६८	९	१७७	४	१	५	७	५	१२
२२	डी.बी.एफ. दयानंद आर्टस् अॅन्ड सायन्स कॉलेज, दयानंद नगर, रविवार पेठ, सोलापूर	१३२०	७६४	२०८४	७५३	५३८	१२९१	३६१	२८७	६४८	३८०	२३६	६१६	१२	१५	२७	-	-	-
२३	डी. ए. व्ही. वेलणकर कॉलेज ऑफ कॉमर्स, दयानंद नगर, रविवार पेठ, सोलापूर - ४१३ ००२.	८२४	४९५	१३१९	५७३	४०९	९८२	४२३	३०८	७३१	१४३	९६	२३९	७	५	१२	-	-	-
२४	डी. जी. बी. दयानंद लॉ कॉलेज, दयानंद नगर, रविवार पेठ, सोलापूर.	८९	७१	१६०	३९	२६	६५	४०	२७	६७	-	-	-	७	५	१२	१	१	२
२५	डी. पी. बी. दयानंद कॉलेज ऑफ एज्युकेशन, दयानंद नगर, रविवार पेठ, सोलापूर.	३०	५०	८०	१९	३५	५४	१६	२९	४५	-	-	-	३	६	९	-	-	-
२६	दिलीप कॉलेज ऑफ फिजिकल एज्युकेशन, खांडवी, ता. बार्शी, जि. सोलापूर - ४१३ ४११	४२	८	५०	२	-	२	-	-	-	२	-	२	-	-	-	-	-	-
२७	देशभक्त संभाजीराव गरड महाविद्यालय, मंद्रुप हायवे नं. १४९, मोहोळ, ता. मोहोळ, जि. सोलापूर - ४१३ २१३	३८१	२७१	९५२	५१०	२१६	७२६	३२३	११३	४३६	१८७	१०३	२९०	-	-	-	-	-	-

१	२	३	४	५	६	७	८	९	१०	११	१२	१३	१४	१५	१६	१७	१८	१९	२०
२८	देशभक्त हरिनारायण बंकटलाल सोनी कॉलेज, १०५/२ब, वैष्णवी नगर, विजापूर रोड, सोलापूर.	२६८	१५६	४२४	१६३	७४	२३७	१४८	६९	२१७	-	-	-	१५	५	२०	-	-	-
२९	डॉ. पी.डी. पाटील कॉलेज ऑफ कॉम्प्युटर सायन्स अँन्ड मॅनेजमेंट स्टडीज, झरे, ता. करमाळा, जि. सोलापूर.	६८	४९	११७	३०	२६	५६	२८	१९	४७	-	-	-	२	७	९	-	-	-
३०	गुरुसिध्द मल्लेश्वर केंद्र संचलित बी.बी.ए. व बी.सी.ए. महाविद्यालय, शिवगिरी, जेऊर रोड अक्कलकोट, ता. अक्कलकोट, जि. सोलापूर.	५५	२०	७५	९	३	१२	९	२	११	-	-	-	-	१	१	-	-	-
३१	फॅबटेक टेक्निकल कॅम्पस कॉलेज ऑफ इंजिनियरींग अँन्ड रिसर्च गट नं. ५६५/१, पंढरपूर रोड, सांगोला	१९९	६५	२६४	१३५	४३	१७८	८५	२०	१०५	३८	१४	५२	१२	८	२०	-	१	१
३२	ग्रीन फिंगर्स कॉलेज ऑफ कॉम्प्युटर अँन्ड टेक्नॉलॉजी, शंकरनगर, अकलूज, ता. माळशिरस, जि. सोलापूर	१७९	१११	२९०	८८	६४	१५२	८८	६४	१५२	-	-	-	-	-	-	-	-	-
३३	गांधीनाथा रंगजी बीसीए महाविद्यालय, १३, बुधवार पेठ, जैन बोर्डीग कॅम्पस, बाळीवेस, सोलापूर.	४	-	४	-	-	-	-	-	-	-	-	-	-	-	-	-	-	-
३४	हिराचंद नेमचंद कॉलेज ऑफ कॉमर्स, सेठ वालचंद हिराचंद मार्ग, अशोक चौक, सोलापूर - ४१३ ००६	६७७	५४९	१२२६	३२४	४३३	७५७	३१८	४२५	७४३	-	-	-	६	८	१४	-	-	-
३५	हेमुजी चंदेले महाविद्यालय, शेळगांव (आर), ता. बार्शी, जि. सोलापूर	३७	४३	८०	७	८	१५	७	६	१३	-	-	-	-	२	२	-	-	-

१	२	३	४	५	६	७	८	९	१०	११	१२	१३	१४	१५	१६	१७	१८	१९	२०
३६	इन्स्टिट्यूट ऑफ कॉम्प्युटर अँन्ड मॅनेजमेंट स्टडीज, कासेगाव, ता. पंढरपूर, जि. सोलापूर	३६	२६	६२	६	२	८	६	२	८	-	-	-	-	-	-	-	-	-
३७	जय जगदंबा एज्युकेशन महाविद्यालय, वैराग, ता. बार्शी, जि. सोलापूर (बी.एड.)	८२	३३	११५	२६	१३	३९	२६	१३	३९	-	-	-	-	-	-	-	-	-
३८	जय जगदंबा वरिष्ठ विज्ञान महाविद्यालय, वैराग, ता. बार्शी, जि. सोलापूर	१०	५	१५	-	-	-	-	-	-	-	-	-	-	-	-	-	-	-
३९	जय जगदंबा बी.सी.ए. महाविद्यालय, वैराग, ४२२, इंदिरा नगर, ता. बार्शी, जि. सोलापूर				---------- विद्यार्थी प्रवेश नाहीत. ----------														
४०	कस्तुराबाई कॉलेज ऑफ एज्युकेशन, शेठ वालचंद हिराचंद मार्ग, अशोक चौक, सोलापूर	३६	७२	१०८	२६	३७	६३	२६	३७	६३	-	-	-	१	८	९	२	२	४
४१	के.पी. मंगळवेढेकर इन्स्टिट्यूट ऑफ मॅनेजमेंट करियर डेव्हलपमेंट अँन्ड रिसर्च, १५६ बी, रेल्वे लाईन, एच.डी. हायस्कूल कॅम्पस, सोलापूर	१७९	१२३	३०२	१६	९	२५	१४	८	२२	-	-	-	२	१	३	-	-	-
४२	कै. संतोष भीमराव पाटील आर्टस्, सायन्स अँन्ड कॉमर्स कॉलेज, मंद्रुप, ता.द. सोलापूर, जि. सोलापूर - ४१३ २२१	५०४	१९५	६९९	३०७	१३९	४४६	२२२	९७	३१९	७१	३२	१०३	१४	१०	२४	-	-	-
४३	कै. आमदार काकासाहेब साळुंके-पाटील आर्टस अँन्ड सायन्स कॉलेज, जवळे, ता. सांगोला, जि. सोलापूर.	८२	४८	१३०	२७	२२	४९	२७	२२	४९	-	-	-	-	-	-	-	-	-
४४	कर्मयोगी बबनराव जी शिंदे महाविद्यालय, कुर्डुवाडी, ता. माढा, जि. सोलापूर				---------- महाविद्यालय बंद आहे. ----------														

१	२	३	४	५	६	७	८	९	१०	११	१२	१३	१४	१५	१६	१७	१८	१९	२०
४५	कर्मवीर भाऊराव पाटील महाविद्यालय, पंढरपूर, जुना कराड नाका, पंढरपूर, जि. सोलापूर-४१३३०४	१६६६	९९४	२६६०	१२९२	८४८	२१४०	४८६	३०४	७९०	६७९	४४१	११२०	१३७	१०३	२३०	-	-	-
४६	कर्मवीर औदुंबर पाटील विधी महाविद्यालय, पंढरपूर, जना कराड नाका, पंढरपूर, ता. पंढरपूर, जि. सोलापूर.	८४	४८	१३२	७	६	१३	७	६	१३	-	-	-	-	-	-	-	-	-
४७	कर्मयोगी अभियांत्रिकी महाविद्यालय, शेळवे, ता. पंढरपूर, जि. सोलापूर	४६२	८७	५४९	३३२	६४	३९६	-	-	-	१३६	१८	१५४	२४	६	३०	१७२	४०	२१२
४८	लक्ष्मीबाई भाऊराव पाटील महिला महाविद्यालय, सम्राट चौक, सोलापूर	१०	५९६	६०६	५	५०३	५०८	५	३२६	३३१	-	१६५	१६५	-	१२	१२	-	-	-
४९	लोकमंगल बायो-टेक्नॉलॉजी कॉलेज, वडाळा, ता.उ. सोलापूर, जि. सोलापूर	९४	४०	१३४	२७	१९	४६	२७	१५	४२	-	-	-	-	४	४	-	-	-
५०	माऊली महाविद्यालय, वडाळा, ता.उ. सोलापूर, जि. सोलापूर	२१३	१४९	३६२	८८	६८	१५६	८६	६५	१५१	२	२	४	-	१	१	-	-	-
५१	माऊली शिक्षणशास्त्र महाविद्यालय, वडाळा, ता.उ. सोलापूर, जि. सोलापूर	३९	३३	७२	-	-	-	-	-	-	-	-	-	-	-	-	-	-	-
५२	मातोश्री लक्ष्मीबाई म्हेत्रे कॉलेज ऑफ एज्युकेशन, अक्कलकोट, ता.अक्कलकोट, जि. सोलापूर	५०	३३	८३	२१	१२	३३	१८	९	२७	-	-	-	३	३	६	-	-	-
५३	मातोश्री गुरुबसव्वा कल्याणशेट्टी कला व वाणिज्य महिला महाविद्यालय, अक्कलकोट, ता. अक्कलकोट, जि. सोलापूर	-	११४	११४	-	२८	२८	-	२५	२५	-	३	३	-	-	-	-	-	-

१	२	३	४	५	६	७	८	९	१०	११	१२	१३	१४	१५	१६	१७	१८	१९	२०
५४	महात्मा फुले कॉलेज ऑफ एज्युकेशन, अकलूज, ता. माळशिरस, जि. सोलापूर - ४१३ १०१	३९	१८	५७	२२	७	२९	२१	७	२८	-	-	-	१	-	१	-	-	-
५५	माणदेश महाविद्यालय, जुनोनी, ता. सांगोला, जि. सोलापूर	१३६	६४	२००	१२८	५३	१८१	१२१	४९	१७०	७	४	११	-	-	-	-	-	-
५६	महात्मा फुले शिक्षणशास्त्र महाविद्यालय, सांगोला, ता. सांगोला, जि. सोलापूर	५७	४३	१००	३७	२०	५७	३४	१८	५२	-	-	-	३	२	५	-	-	-
५७	मदनसिंह मोहिते पाटील विज्ञान महाविद्यालय मंगळवेढा, ता. मंगळवेढा, जि. सोलापूर	७५	७२	१४६	३८	२४	६२	३१	२२	५३	-	-	-	७	२	९	-	-	-
५८	नागेश करजगी आर्किड कॉलेज ऑफ इंजिनियरिंग अँन्ड टेक्नॉलॉजी, गट नं. १६, सोलापूर-तुळजापूर रोड, तळे हिप्परगा, सोलापूर	७६७	४४५	२२१२	६०४	३६४	९६८	३८४	२५१	६३५	१४९	५१	२००	६४	५९	१२३	७	३	१०
५९	न्यु सातारा कॉलेज ऑफ बी.सी.ए. पंढरपूर, नवीन सोलापूर रोड, रिलायन्स पेट्रोल पंपासमोर, पंढरपूर, ता. पंढरपूर, जि. सोलापूर	२०	८	२८	२	-	२	१	-	१	१	-	१	-	-	-	-	-	-
६०	एन.बी. नवले सिंहगड कॉलेज ऑफ इंजिनियरिंग, पुणे-सोलापूर रोड, केंगाव, सोलापूर	४१९	२१३	६३२	१७५	९८	२७२	१२२	६८	१९०	-	-	-	५३	३०	८३	-	-	-
६१	पार्वतीताड शिक्षणशास्त्र महाविद्यालय, मंगळवेढा, ता. मंगळवेढा, जि. सोलापूर	५६	४१	९७	२५	११	३६	२२	८	३०	-	-	-	३	३	६	-	-	-
६२	प्रतापसिंह मोहिते पाटील महाविद्यालय, करमाळा, ता. करमाळा, जि. सोलापूर	४८	३५	८३	२१	४	२५	१४	२	१६	२०	१७	३७	३	२	५	-	-	-

१	२	३	४	५	६	७	८	९	१०	११	१२	१३	१४	१५	१६	१७	१८	१९	२०
६३	राजर्षी शाहू लॉ कॉलेज, बार्शी, ता. बार्शी, जि. सोलापूर - ४१३ ४११	९९	४६	१४५	३३	१७	५०	२७	१४	४१	-	-	-	-	१	१	६	२	८
६४	रुक्माई इन्स्टिट्यूट ऑफ टेक्नॉलॉजी, नेहरूनगर, विजापूर रोड, सोलापूर	५४	१५	६९	-	-	-	-	-	-	-	-	-	-	-	-	-	-	-
६५	रयत शिक्षण संस्थेचे आर्टस अँन्ड कॉमर्स कॉलेज, माढा, ता. माढा, जि. सोलापूर ४१३ २०९	३२५	१६४	४८९	१९३	१०४	२९७	१२८	६४	१९२	६५	४०	१०५	-	-	-	-	-	-
६६	राजीवजी गांधी बी.ए.बी.एड्. महाविद्यालय, वैराग, ता. बार्शी, जि. सोलापूर.				---------- महाविद्यालय बंद आहे. ----------														
६७	रणजितसिंह मोहिते पाटील महाविद्यालय, करमाळा, ता. करमाळा, जि. सोलापूर	७	८	१५	२	२	४	२	२	४	-	-	-	-	-	-	-	-	-
६८	राजसिंह मोहिते पाटील इन्स्टिट्यूट ऑफ मॅनेजमेंट स्टडीज, शंकरनगर, अकलूज, ता. माळशिरस, जि. सोलापूर	७७	२१	९८	११	८	१९	११	८	१९	-	-	-	-	-	-	-	-	-
६९	रुक्मिणी शिक्षणशास्त्र महाविद्यालय, चळे, ता. पंढरपूर, जि. सोलापूर	६५	१६	८१	-	-	-	-	-	-	-	-	-	-	-	-	-	-	-
७०	राजाराम भोसले शिक्षणशास्त्र महाविद्यालय मु.पो. करोळे, ता. पंढरपूर, जि. सोलापूर	६०	३७	९७	३१	२६	५७	३१	२६	५७	-	-	-	-	-	-	-	-	-
७१	संगमेश्वर कॉलेज, सात रस्ता, सोलापूर-४१३ ००१	१८०८	१४५६	३२५४	१४८८	११७४	२६५४	९७६	६२२	१५९८	४३५	४७०	९०५	६९	८२	१५१	-	-	-
७२	सोलापूर सोशल असोसिएशनचे, आर्टस अँन्ड कॉमर्स कॉलेज, नवीन इमारत, सैफी हॉस्पिटलच्या समोर, सिध्देश्वर पेठ, सोलापूर - ४१३ ००१	५३७	२३९	७७६	२३३	६८	३०१	-	-	-	२३३	६८	३०१	-	-	-	-	-	-

१	२	३	४	५	६	७	८	९	१०	११	१२	१३	१४	१५	१६	१७	१८	१९	२०
७३	सोलापूर सोशल असोसिएशनचे, कॉलेज ऑफ एज्युकेशन, सि.स.क्र. १०६५९, सोलापूर - ४१३ ००५	१७	६८	८५	८	२२	३०	८	२२	३०	-	-	-	-	-	-	-	-	-
७४	शरदचंद्र पवार कला, वाणिज्य व विज्ञान महाविद्यालय, अभिषेक नगर, उमा नगरी समोर, मुरारजी पेठ, पुना रोड, सोलापूर	३२०	११५	४३५	१८०	६०	२४०	१८०	६०	२४०	-	-	-	-	-	-	-	-	-
७५	सोजर आर्टस् अॅन्ड कॉमर्स कॉलेज, बार्शी ता. बार्शी. जि. सोलापूर - ४१३ ४११	७४	४६	१२०	१२	७	१९	१२	७	१९	-	-	-	-	-	-	-	-	-
७६	सचिन टी. पाटील शिक्षणशास्त्र महाविद्यालय, रुई, ता. बार्शी, जि. सोलापूर	४१	२८	६९	३२	१४	४६	-	-	-	३२	१४	४६	-	-	-	-	-	-
७७	श्री. शिवाजी महाविद्यालय, बार्शी ता. बार्शी, जि. सोलापूर - ४१३ ४११	१०३३	६०३	१६३६	३०४	१८३	४८७	२८३	१६३	४४६	-	-	-	१६	१६	३२	५	-	५
७८	श्री वीरतपस्वी चन्नवीर शिवाचार्य शिक्षणशास्त्र महाविद्यालय, एम.आय.डी.सी., अक्कलकोट रोड, सोलापूर-४१३००६	४७	५३	१००	३४	३६	७०	२७	३३	६०	-	-	-	७	३	१०	-	-	-
७९	श्री स्वामी समर्थ शिक्षणशास्त्र महाविद्यालय (बी.एड.), गाडेगाव रोड, बार्शी, ता. बार्शी, जि. सोलापूर.	५२	३४	८६	२६	१७	४३	-	-	-	२६	१७	४३	४	५	९	-	-	-
८०	श्री विठ्ठल शिक्षणशास्त्र महाविद्यालय, वेणुनगर (गुरसाळे), ता. पंढरपूर, जि. सोलापूर (बी.एड.)	४९	३१	८०	२७	१२	३९	२१	८	२९	-	-	-	६	४	१०	-	-	-
८१	श्रीराम इन्स्टिट्यूट ऑफ इंजिनियरिंग अॅन्ड टेक्नॉलॉजी सेंटर, मु.पो. पाणीव, ता. माळशिरस	१४६	४२	१८८	९३	३३	१२६	५२	१४	६६	४०	१९	५९	-	-	-	१	-	१

१	२	३	४	५	६	७	८	९	१०	११	१२	१३	१४	१५	१६	१७	१८	१९	२०
८२	एस.के.एन. सिंहगड कॉलेज ऑफ इंजिनियरिंग, मु.पो. कोर्टी, ता. पंढरपूर, जि. सोलापूर.	४०६	१८९	५९५	-	-	-	-	-	-	-	-	-	-	-	-	-	-	-
८३	श्रीराम इन्स्टिट्यूट ऑफ इन्फरमेशन टेक्नॉलॉजी, पाणीव, ता. माळशिरस, जि. सोलापूर - ४१३ ११८	३५	१५	५०	१७	७	२४	१७	७	२४	-	-	-	-	-	-	-	-	-
८४	श्री. के. एन. भिसे आर्टस कॉमर्स अॅन्ड सायन्स कॉलेज, कुर्डुवाडी, ता. माढा, जि. सोलापूर	५६९	३५९	१०१८	५५४	२८७	८४१	३३२	१७५	५०७	-	-	-	१४	६	२०	२०८	१०६	३१४
८५	श्री मारुतीराव हरीराव महाडिक कॉलेज ऑफ आर्टस अॅन्ड कॉमर्स, मोडनिंब, ता. माढा, जि. सोलापूर - ४१३ ३०१	१९६	१३४	३३०	८७	८४	१७१	८१	३४	११५	५	५०	५५	१	-	१	-	-	-
८६	श्री सुशीलकुमार शिंदे शारीरिक शिक्षणशास्त्र महाविद्यालय, नेहरू नगर, सोलापूर	४१	१९	६०	६	१	७	६	१	७	-	-	-	-	-	-	-	-	-
८७	श्रीमान योगेश सोपल कॉलेज, पांगरी, ता. बार्शी, जि. सोलापूर	१४१	४८	१८९	११०	३५	१४५	३०	२५	५५	८०	१०	९०	-	-	-	-	-	-
८८	श्रीमान भाऊसाहेब झाडबुके महाविद्यालय, झाडबुके मार्ग, बार्शी, ता. बार्शी, जि. सोलापूर - ४१३ ४०१	४०८	२७१	६७९	३२१	२१४	५३५	१२२	८१	२०३	१९३	१२८	३२१	६	५	११	-	-	-
८९	श्रीमान भाऊसाहेब झाडबुके महिला शिक्षणशास्त्र महाविद्यालय, बार्शी, प्लॉट नं. १५५१/२९, सुभाष नगर, बार्शी, ता. बार्शी, जि. सोलापूर	२३	२६	४९	९	९	१८	९	९	१८	-	-	-	-	-	-	-	-	-

१	२	३	४	५	६	७	८	९	१०	११	१२	१३	१४	१५	१६	१७	१८	१९	२०
९०	श्रीमती काशीबाई नवले कॉलेज ऑफ एज्युकेशन, कमलापूर, ता. सांगोला, जि. सोलापूर	७	१०	१७	३	६	९	२	६	८	१	-	१	-	-	-	-	-	-
९१	सौ. सुवर्णलता गांधी महाविद्यालय, वैराग, ता. बार्शी, जि. सोलापूर	४९६	२१६	७१२	४९६	२१६	७१२	१८४	८०	२६४	३१२	१३६	४४८	-	-	-	-	-	-
९२	शंकरराव मोहिते महाविद्यालय अकलूज, ता. माळशिरस, जि. सोलापूर	१३७९	७४०	२११९	३५१	२२१	५७२	३४२	२१३	५५५	१	-	१	८	८	१६	-	-	-
९३	सह्याद्री कॉलेज ऑफ फार्मसी, मेथवडे, ता. सांगोला, जि. सोलापूर	१३४	८१	२१५	१०६	५८	१५४	७९	३०	१०१	२५	१८	४३	१०	१०	२०	-	-	-
९४	समीर गांधी कला महाविद्यालय, माळशिरस, ता. माळशिरस, जि. सोलापूर	१५०	९६	२४६	११०	६२	१७२	११०	६२	१७२	-	-	-	-	-	-	-	-	-
९५	श्री संत दामाजी महाविद्यालय, मंगळवेढा, ता. मंगळवेढा, जि. सोलापूर	८०१	४०२	१२०३	२१५	१८८	४०३	१२२	३४	१५६	७७	१४४	२२१	१६	१०	२६	-	-	-
९६	सांगोला कॉलेज, सांगोला, ता. सांगोला, जि. सोलापूर - ४१३ ३०७	१२१७	६५३	१८७०	४५५	२६७	७२२	२१२	९६	३०८	२१८	१६४	३८२	२५	७	३२	-	-	-
९७	सनराईज कॉलेज ऑफ मॅनेजमेंट, पंढरपूर, ता. पंढरपूर, जि. सोलापूर	---------- विद्यार्थी प्रवेस नाहीत. ----------																	
९८	सहकार महर्षी शंकरराव मोहिते इन्स्टिट्यूट ऑफ टेक्नॉलॉजी अॅन्ड रिसर्च अकलूज, ता. माळशिरस, जि. सोलापूर	१२	५	१७	२	२	४	२	२	४	-	-	-	-	-	-	-	-	-
९९	तुळजाभवानी बहुउद्देशीय सामाजिक संस्थेचे शिक्षणशास्त्र महाविद्यालय, माढा, माढा-शेटफळ रोड, माढा, ता. माढा, जि. सोलापूर	५५	२०	७५	२९	१०	३९	२९	१०	३९	-	-	-	-	-	-	-	-	-

१	२	३	४	५	६	७	८	९	१०	११	१२	१३	१४	१५	१६	१७	१८	१९	२०
१००	युनियन एज्युकेशन सोसायटीचे महिला महाविद्यालय, १४१ ए, सिध्देश्वर पेठ, सोलापूर	-	४१८	४१८	-	१६४	१६४	-	१४५	१४५	-	-	-	-	-	-	-	१९	१९
१०१	उमा महाविद्यालय, पंढरपूर, ता. पंढरपूर, जि. सोलापूर - ४१३ ३०४	५९६	३३७	९३३	४६७	३०५	७७२	१९८	१२७	३२५	२४५	१६४	४०९	१८	१०	२८	६	४	१०
१०२	उमा शिक्षणशास्त्र महाविद्यालय, पंढरपूर, ता. पंढरपूर, जि. सोलापूर- ४१३ ३०४ (बी.एड)	२५	४३	६८	१४	१६	३०	११	१२	२३	३	४	७	-	-	-	-	-	-
१०३	वसुंधरा आर्टस कॉलेज, म्हाडा, प्लाट नं.२२, डी फॉर्मसी कॉलेज जवळ, जुळे सोलापूर, सोलापूर - ४१३ ००४	३५६	२१०	५७६	३३२	१६३	४९५	३११	१५०	४६१	२	२	४	१९	११	३०	-	-	-
१०४	व्ही.जी. शिवदारे कला, वाणिज्य, व विज्ञान महाविद्यालय, कॉलेज ऑफ फॉर्मसी कॅम्पस, जुळे सोलापूर, १, विजापूर रोड, सोलापूर - ४१३ ००७.	२६९	२३२	५०१	१३८	१०२	३४०	१२०	९४	२१४	-	-	-	१८	८	२६	-	-	-
१०५	व्ही.व्ही.पी. इन्स्टिट्यूट ऑफ इंजिनिअरिंग ॲन्ड टेक्नॉलॉजी, सोलापूर, गट नं. ७२/२बी, सोरेगाव, डोणगाव रोड, सोरेगाव, सोलापूर	४५०	८३	५३३	३३०	५६	३८६	१४४	२४	१६८	१६४	२०	१८४	२२	१२	३४	-	-	-
१०६	विजयसिंह मोहिते-पाटील महाविद्यालय, नातेपुते, ता. माळशिरस, जि. सोलापूर	५२९	४५३	९८२	३४४	२५२	५९६	३४४	२५२	५९६	-	-	-	६	७	१३	-	-	-
१०७	विश्वेश्वरैय्या वाणिज्य महाविद्यालय, मंगळवेढा, शिशुविहार, दामाजी साखर कारखाना रोड, दुर्गामाता, मंगळवेढा, ता. मंगळवेढा, जि.सोलापूर	९	२०	२९	-	-	-	-	-	-	-	-	-	-	-	-	-	-	-

१	२	३	४	५	६	७	८	९	१०	११	१२	१३	१४	१५	१६	१७	१८	१९	२०
१०८	विठ्ठलराव शिंदे आर्टस कॉलेज, टेंभुर्णी, ता. माढा, जि. सोलापूर	२६३	१५४	४१७	२०२	११९	३२१	८४	४३	१२७	११३	७१	१८४	५	५	१०	-	-	-
१०९	विठ्ठल एज्युकेशन अॅन्ड रिसर्च इन्स्टिट्यूटचे कॉलेज ऑफ फॉर्मसी, गोपाळपूर, पो.बॉ.नं. ५४, गोपाळपूर, ता. पंढरपूर, जि. सोलापूर	१२३	११५	२३८	५५	५४	१०९	४७	३२	७९	-	-	-	२२	८	३०	-	-	-
११०	विज्ञान महाविद्यालय, सांगोला, ता. सांगोला, जि. सोलापूर - ४१३ ३०७	६९२	५५०	१२४२	५२९	३९३	९२२	२९८	१६०	४५८	-	-	-	१६	१५	३१	२१५	२१८	४३३
१११	वालचंद कॉलेज ऑफ आर्टस् अॅन्ड सायन्स सेठ वालचंद हिराचंद मार्ग, अशोक चौक, सोलापूर - ४१३ ००६	७२२	६४५	१३६७	७०९	५६४	१२७३	४८३	३६६	८४९	९२	७६	१६८	३८	३८	७६	९६	८४	१८०
११२	वालचंद इन्स्टिट्यूट ऑफ टेक्नॉलॉजी, सेठ वालचंद हिराचंद मार्ग, अशोक चौक, पोस्ट बॉक्स नं. ६३४, सोलापूर-४१३ ००६	१५०४	७०९	२२१३	७६४	३९२	११५६	१२८	१०७	२३५	११९	६०	१७९	४८	३९	८७	४६९	१८६	६५५
११३	यशवंतराव चव्हाण महाविद्यालय, करमाळा, ता. करमाळा, जि. सोलापूर - ४१३ २०३	७९६	३२२	११११	७५६	३१५	१०७१	९०	४२	१३२	२०५	८५	२९०	१३	२१	३४	४४८	१६७	६१५
११४	यशवंतभाऊ पाटील महाविद्यालय, भोसे, ता. पंढरपूर, जि. सोलापूर	८३	६०	१४३	४०	२६	६६	४०	२६	६६	-	-	-	-	-	-	-	-	-

ब) संलग्न महाविद्यालये / मान्यताप्राप्त संस्था यांमधील पदव्युत्तर वर्गामधील विद्यार्थ्यांना मिळालेल्या आर्थिक सवलती/शिष्यवृत्ती बाबतची संख्या दर्शविणारा तक्ता २०११-२०१२

अ.क्र.	महाविद्यालयाचे नाव	सन २०१०-२०११ मध्ये पदव्युत्तर वर्गामध्ये प्रवेश घेतलेल्या विद्यार्थ्यांची संख्या			आर्थिक सवलती मिळालेल्या विद्यार्थ्यांची शिष्यवृत्ती/सवलती निहाय संख्या														
					प्रवेश घेतलेल्या विद्यार्थ्यांपैकी शिष्यवृत्ती/सवलती मिळालेल्या विद्यार्थ्यांची संख्या			भारत सरकार शिष्यवृत्ती			महाराष्ट्र शासन आर्थिक सवलती/ शिष्यवृत्ती			फ्रि शिप			इतर आर्थिक सवलती/ शिष्यवृत्ती (उल्लेख करा)		
		मुले	मुली	एकूण	मुले	मुली	एकूण	मुले	मुली	एकूण	मुले	मुली	एकूण	मुले	मुली	एकूण	मुले	मुली	एकूण
१	२	३	४	५	६	७	८	९	१०	११	१२	१३	१४	१५	१६	१७	१८	१९	२०
१	बी. पी. सुलाखे कॉमर्स कॉलेज, बार्शी, ता. बार्शी, जि. सोलापूर	५०	५१	१०१	४७	३९	८६	२९	२२	५१	१०	१३	२३	८	४	१२	-	-	-
२	माई छत्रसिंग चंदेले कॉलेज ऑफ सोशल वर्क, रेल्वेलाईन, जुना एम्प्लायमेंट चौक, सोलापूर.	४३	१४	५७	१९	१०	२९	१९	१०	२९	-	-	-	-	-	-	-	-	-
३	भारतरत्न इंदिरा गांधी अभियांत्रिकी महाविद्यालय, सोलापूर-पुणे नॅशनल हायवे नं. ९, केगाव, सोलापूर.	१५१	६५	२१६	५८	६९	१२७	२४	४०	६४	२४	१४	३८	९	१३	२२	१	२	३
४	ब्रह्मदेवदादा माने इन्स्टिट्यूट ऑफ टेक्नॉलॉजी, वेलाटी, ता. उ. सोलापूर, जि. सोलापूर	५५	१५	७०	३३	६	३९	२३	५	२८	७	१	८	-	-	-	३	-	३
५	छत्रपती शिवाजी नाईट कॉलेज ऑफ आर्टस ॲन्ड कॉमर्स, मुरारजी पेठ, सोलापूर	१६०	२७	१८७	१०५	१४	११९	१०२	१४	११७	-	-	-	२	-	२	-	-	-
६	कॉलेज ऑफ एज्युकेशन, बार्शी, ता. बार्शी, जि. सोलापूर	८०	२९	१०९	२०	५	२५	११	२	१३	१	-	१	१	-	१	७	३	१०
७	कॉलेज ऑफ इंजिनियरिंग, गोपाळपूर, पंढरपूर, ता. पंढरपूर, जि. सोलापूर	१२१	३०	१५१	३५	७	४२	२०	४	२४	-	-	-	५	२	७	१०	१	११
८	सी.बी.खेडगीव बसवेश्वर सायन्स राजा विजयसिंह कॉमर्स, राजा जयसिंह आर्टस् कॉलेज, अक्कलकोट ता. अक्कलकोट, जि. सोलापूर.	२१	७	३०	११	२	१३	११	२	१३	-	-	-	-	-	-	-	-	-
९	कॉलेज ऑफ फार्मसी, १ जुळे सोलापूर, विजापूर रोड, सोलापूर.	८	४	१२	४	२	६	२	२	४	-	-	-	२	-	२	-	-	-

१	२	३	४	५	६	७	८	९	१०	११	१२	१३	१४	१५	१६	१७	१८	१९	२०
१०	डी.बी.एफ् दयानंद कॉलेज ऑफ आर्टस ॲन्ड सायन्स, रविवार पेठ, सोलापूर	१५२	१८४	३३६	११४	१४१	२५५	७६	११६	१९२	३३	१८	५१	५	७	१२	-	-	-
११	डी. ए. व्ही. वेलणकर कॉलेज ऑफ कॉमर्स, दयानंद नगर, रविवार पेठ, सोलापूर	४८	७०	११८	४७	५९	१०६	४६	३७	८३	१	२१	२२	-	१	१	-	-	-
१२	डी. जी. बी. दयानंद लॉ कॉलेज, दयानंद नगर, रविवार पेठ, सोलापूर.	१५६	६२	२१८	८३	२८	१११	७६	२४	१००	-	-	-	७	४	११	-	-	-
१३	डॉ. पी.डी. पाटील कॉलेज ऑफ कॉम्प्युटर सायन्स ॲन्ड मॅनेजमेंट स्टडीज, झरे, ता. करमाळा, जि. सोलापूर.	२	३	५	१	१	२	१	१	२	-	-	-	-	-	-	-	-	-
१४	डी. पी. बी. दयानंद कॉलेज ऑफ एज्युकेशन, दयानंद नगर, रविवार पेठ, सोलापूर.	८	२४	३२	८	२०	२८	६	१३	१९	-	-	-	२	७	९	-	-	-
१५	ग्रीन फिंगर्स कॉलेज ऑफ कॉम्प्युटर ॲन्ड टेक्नॉलॉजी, शंकरनगर, अकलूज, ता. माळशिरस, जि. सोलापूर	१०२	७६	१७८	४८	३२	८०	४८	३२	८०	-	-	-	-	-	-	-	-	-
१६	हिराचंद नेमचंद कॉलेज ऑफ कॉमर्स, सेठ वालचंद हिराचंद मार्ग, अशोक चौक सोलापूर - ४१३ ००६	१८१	१८०	३६१	११०	१२६	२३६	१०१	११८	२१९	-	-	-	९	८	१७	-	-	-
१७	जय जगदंबा कॉलेज ऑफ एज्युकेशन (एम.एड.) वैराग, ता. बार्शी, जि. सोलापूर	१९	१६	३५	३	२	५	३	२	५	-	-	-	-	-	-	-	-	-
१८	कस्तुराबाई कॉलेज ऑफ एज्युकेशन, शेठ वालचंद हिराचंद मार्ग, अशोक चौक, सोलापूर	११	१८	२९	३	७	१०	३	७	१०	-	-	-	-	-	-	-	-	-
१९	कर्मवीर भाऊराव पाटील महाविद्यालय, पंढरपूर, जुना कराड नाका, पंढरपूर, जि. सोलापूर-४१३३०४	३०५	१९३	४९८	१२२	७९	२०१	७४	५३	१२७	३७	१७	५४	११	९	२०	-	-	-

१	२	३	४	५	६	७	८	९	१०	११	१२	१३	१४	१५	१६	१७	१८	१९	२०
२०	एल.पी.एस. मास्टर ऑफ एज्युकेशन (एम.एड.) महाविद्यालय, माढा, शेटफळ रोड, माढा, ता. माढा, जि. सोलापूर	९	४	१३	४	३	७	४	३	७	-	-	-	-	-	-	-	-	-
२१	माऊली शिक्षणशास्त्र महाविद्यालय, वडाळा, ता.उ. सोलापूर, जि. सोलापूर	१७	४	२१	-	-	-	-	-	-	-	-	-	-	-	-	-	-	-
२२	नागेश करजगी आर्किड कॉलेज ऑफ इंजिनियरिंग ॲन्ड टेक्नॉलॉजी, गट नं. १६, सोलापूर-तुळजापूर रोड, तळे हिप्परगा, सोलापूर	५९	४५	१०४	५१	३५	८६	३५	२९	६४	१३	६	१९	२	-	२	१	-	१
२३	न्यु सातारा कॉलेज ऑफ मॅनेजमेंट, मु.पो. कोर्टी, ता. पंढरपूर, जि. सोलापूर	३	२	५	२	-	२	१	-	१	-	-	-	-	-	-	१	-	१
२४	संगमेश्वर कॉलेज, सात रस्ता, सोलापूर-४१३ ००१	२७०	३१९	५८९	२४५	२०७	४५२	१५७	१३८	२९५	५०	५२	१०२	३८	१७	५५	-	-	-
२५	सोलापूर सोशल असोसिएशनचे, आर्टस ॲन्ड कॉमर्स कॉलेज, नवीन इमारत, सैफी हॉस्पिटलच्या समोर, सिध्देश्वर पेठ, सोलापूर - ४१३ ००१	८	३२	४०	४	१०	१४	-	-	-	४	१०	१४	-	-	-	-	-	-
२६	श्री. शिवाजी महाविद्यालय, बार्शी ता. बार्शी, जि. सोलापूर - ४१३ ४११	३३५	२२७	५६२	१०६	९९	२०५	८६	७८	१६४	१६	१५	३१	४	६	१०	-	-	-
२७	सह्याद्री कॉलेज ऑफ फार्मसी, मेथवडे, ता. सांगोला, जि. सोलापूर	४५	८	५३	-	-	-	-	-	-	-	-	-	-	-	-	-	-	-
२८	एस.के.एन. सिंहगड बिझनेस स्कूल कोर्टी, ता. पंढरपूर, जि. सोलापूर	१३३	४४	१७७	३७	५	४२	३१	५	३६	-	-	-	६	-	६	-	-	-
२९	सिंहगड इन्स्टिट्यूट ऑफ कॉम्प्युटर सायन्सेस (एम.सी.ए.), कोर्टी, ता.पंढरपूर, जि. सोलापूर	२०३	५८	२६१	१४	-	१४	११	-	११	-	-	-	३	-	३	-	-	-

१	२	३	४	५	६	७	८	९	१०	११	१२	१३	१४	१५	१६	१७	१८	१९	२०
३०	श्री स्वामी समर्थ एम.एड. महाविद्यालय, गाडेगाव रोड, बार्शी, ता. बार्शी, जि. सोलापूर	१९	१६	३५	१५	११	२६	-	-	-	१५	११	२६	-	-	-	-	-	-
३१	श्री विठ्ठल शिक्षणशास्त्र महाविद्यालय, वेणुनगर (गुरसाळे), ता. पंढरपूर, जि. सोलापूर - ४१३३०४ (एम.एड्.)	१०	१४	२४	९	९	१८	९	४	१३	-	-	-	-	५	५	-	-	-
३२	श्रीराम इन्स्टिट्यूट ऑफ इन्फरमेशन टेक्नॉलॉजी, पाणीव, ता. माळशिरस, जि. सोलापूर - ४१३ ११८	४५	८	५३	२१	२	२३	२१	२	२३	-	-	-	-	-	-	-	-	-
३३	शंकरराव मोहिते महाविद्यालय अकलुज, ता. माळशिरस, जि. सोलापूर	१३३	७९	२१२	४३	२६	६९	३८	२४	६२	२	-	२	१	१	२	३	-	३
३४	सिंहगड इन्स्टिट्यूट ऑफ बिझनेस मॅनेजमेंट कमलापूर, ता. सांगोला, जि. सोलापूर	२४२	९२	३३४	१६८	४२	२१०	३६	९	४५	१६	७	२३	६०	१५	७५	५६	११	६७
३५	सांगोला कॉलेज, सांगोला, ता. सांगोला, जि. सोलापूर - ४१३ ३०७	१६४	१३४	२९८	४	३	७	४	३	७	-	-	-	-	-	-	-	-	-
३६	सिंहगड बिझनेस स्कूल पुणे-सोलापूर रोड, केगाव, सोलापूर	१९९	८९	२८८	११५	४८	१६३	-	-	-	९१	३५	१२६	३	५	८	२१	८	२९
३७	सिंहगड स्कूल ऑफ कॉम्प्युटर स्टडीज, पुणे-सोलापूर रोड, केगाव, सोलापूर	२०५	६८	२७३	१०२	४०	१४२	-	-	-	१३	६	१९	८९	३४	१२३	-	-	-
३८	वसुंधरा आर्टस कॉलेज, म्हाडा, प्लाट नं.२२, डी फॉर्मसी कॉलेज जवळ, जुळे सोलापूर, सोलापूर - ४१३ ००४	४१	२३	६४	३५	१४	४९	३५	१४	४९	-	-	-	-	-	-	-	-	-

१	२	३	४	५	६	७	८	९	१०	११	१२	१३	१४	१५	१६	१७	१८	१९	२०
३९	व्ही.जी. शिवदारे कला, वाणिज्य, व विज्ञान महाविद्यालय, कॉलेज ऑफ फॉर्मसी कॅम्पस, जुळे सोलापूर, १, विजापूर रोड, सोलापूर - ४१३ ००७.	२०	३१	५१	१०	१५	२५	७	१३	२०	-	-	-	३	२	५	-	-	-
४०	विज्ञान महाविद्यालय, सांगोला, ता. सांगोला, जि. सोलापूर - ४१३ ३०७	५४	५४	१०८	२५	१९	४४	२१	१४	३५	-	-	-	४	५	९	-	-	-
४१	विठ्ठल एज्युकेशन अॅन्ड रिसर्च इन्स्टिट्यूटचे कॉलेज ऑफ फॉर्मसी, गोपाळपूर, पो.बॉ.नं. ५४, गोपाळपूर, ता. पंढरपूर, जि. सोलापूर	४०	१५	५५	२१	९	३०	१५	६	२१	-	-	-	६	३	९	-	-	-
४२	वालचंद इन्स्टिट्यूट ऑफ टेक्नॉलॉजी, सेठ वालचंद हिराचंद मार्ग, अशोक चौक, पोस्ट बॉक्स नं. ६३४, सोलापूर-४१३ ००६	८८	४३	१३१	-	-	-	-	-	-	-	-	-	-	-	-	-	-	-
४३	वालचंद कॉलेज ऑफ आर्टस् अॅन्ड सायन्स, सेठ वालचंद हिराचंद मार्ग, अशोक चौक, सोलापूर - ४१३ ००६	३१९	२९४	६१३	२७२	२६२	५३४	१९५	१६४	३५९	२५	३२	५७	२७	३४	६१	२५	३२	५७

क) सोलापूर विद्यापीठ मधील विविध संकुलातील पदव्युत्तर वर्गामधील एकूण विद्यार्थी संख्या व त्याना मिळालेल्या शिष्यवृत्ती/आर्थिक सवलती बाबतची संख्या दर्शविणारा तक्ता २०११-२०१२

अ.क्र.	कोर्स / निहाय	सन २०११-२०१२ मध्ये पदव्युत्तर वर्गामध्ये प्रवेश घेतलेल्या शाखा निहाय/वर्ष निहाय विद्यार्थ्यांची संख्या			सन २०११-२०१२ मध्ये प्रवेश घेतलेल्या विद्यार्थ्यांपैकी शिष्यवृत्ती/आर्थिक सवलती मिळालेल्या विद्यार्थ्यांची संख्या			आर्थिक सवलती / शिष्यवृत्ती मिळालेल्या विद्यार्थ्यांची संख्या											
								भारत सरकार शिष्यवृत्ती			फ्री शिप			महाराष्ट्र शासन आर्थिक सवलती/ शिष्यवृत्ती			इतर आर्थिक सवलती/		
		मुले	मुली	एकूण	मुले	मुली	एकूण	मुले	मुली	एकूण	मुले	मुली	एकूण	मुले	मुली	एकूण	मुले	मुली	एकूण
१	एम. ए.	७६	३९	११५	३६	१७	५३	२७	१३	४०	९	४	१३	७	१	८	-	-	-
२	एम. ए. एज्युकेशन	६	८	१४	४	६	१०	३	४	७	१	२	३	-	-	-	-	-	-
३	एम. एड्	२१	१९	४०	१६	१६	३२	१२	१३	२५	४	३	७	-	-	-	-	-	-
४	एम.सी.ए.	५७	१०९	१६६	३०	५१	८१	६	७	१३	२४	४४	६८	-	-	-	-	-	-
५	एम.बी.ए.	३८	१४	५२	२३	९	३२	२०	८	२८	३	१	४	-	-	-	१	१	२
६	एम. कॉम	१२	४	१६	५	२	७	३	१	४	२	१	३	-	-	-	-	-	-
७	एम.एस्सी	२९०	१९८	४८८	१५९	११३	२७२	१०७	७५	१८२	५२	३८	९०	५२	२५	७७	५	१	६
	एकूण	५००	३९१	८९१	२७३	२१४	४८७	१७८	१२१	२९९	९५	९३	१८८	५९	२६	८५	६	२	८

प्रकरण ३०

संलग्न महाविद्यालये / मान्यताप्राप्त संस्थांमधील पदवी व पदव्युत्तर वर्गामधील विद्यार्थी/विद्यार्थीनींना उपलब्ध असलेल्या वसतिगृहाची माहिती

अ.क्र.	महाविद्यालयाचे नाव	महाविद्यालय/मान्यता प्राप्त संस्थामध्ये विद्यार्थी/विद्यार्थीनींना उपलब्ध असलेल्या वसतिगृहाची संख्या	उपलब्ध असलेल्या वसतिगृहाची प्रवेश क्षमता	वसतिगृहामध्ये प्रवेश घेतलेल्या विद्यार्थी/विद्यार्थिनींची संख्या	वसतिगृहामध्ये मेस उपलब्ध असल्यास लाभ घेणाऱ्या विद्यार्थी /विद्यार्थीनींची संख्या
१	२	३	४	५	६
१	ए.आर. बुर्ला महिला वरिष्ठ महाविद्यालय, २१३, साखर पेठ, सोलापूर	२	-	-	-
२	ए.जी. पाटील इन्स्टिट्यूट ऑफ टेक्नॉलॉजी सोरेगाव, विजापूर रोड, जि. सोलापूर.	२	३००	२१०	-
३	ब्रह्मदेवदादा माने इन्स्टिट्यूट ऑफ टेक्नॉलॉजी, गट नं. १३७, बेलाटी, ता. उ. सोलापूर, जि. सोलापूर	२	३००	२३२	१००
४	भाई छत्रुसिंग चंदेले कॉलेज ऑफ सोशल वर्क, १६३ अ, रेल्वेलाईन, सोलापूर.	१	३०	२९	-
५	भारतरत्न इंदिरा गांधी अभियांत्रिकी महाविद्यालय, सोलापूर-पुणे नॅशनल हायवे नं. ९, गट नं. ५८/३, केगाव, सोलापूर.	२	२५०	-	-
६	भगवंत इन्स्टिट्यूट ऑफ टेक्नॉलॉजी, ताड सौंदणे रोड, सुभाष नगर, बार्शी, जि. सोलापूर.	१	३०	२८	२८
७	कॉलेज ऑफ एज्युकेशन, बार्शी, ता. बार्शी, जि. सोलापूर - ४१३ ४११	१	१२०	१०२	-
८	कॉलेज ऑफ इंजिनिअरिंग, गोपाळपूर, पंढरपूर, ता. पंढरपूर, जि. सोलापूर - ४१३ ३०४	२	६७५	६६८	६६८
९	दयानंद कॉलेज ऑफ आर्टस अँन्ड सायन्स, रविवार पेठ, सोलापूर	२	४१०	४	-

१	२	३	४	५	६
१०	डी. ए. व्ही. वेलणकर कॉलेज ऑफ कॉमर्स, दयानंद नगर, रविवार पेठ, सोलापूर	१	६०	६	-
११	दयानंद लॉ कॉलेज, दयानंद नगर, रविवार पेठ, सोलापूर.	१	-	९	-
१२	दयानंद कॉलेज ऑफ एज्युकेशन, दयानंद नगर, रविवार पेठ, सोलापूर.	१	-	-	-
१३	फॅबटेक टेक्निकल कॅम्पस कॉलेज ऑफ इंजिनियरींग अँन्ड रिसर्च, पंढरपूर रोड, सांगोला	२	६७५	१७२	१७२
१४	ग्रीन फिंगर्स कॉलेज ऑफ कॉम्प्युटर अँन्ड टेक्नॉलॉजी, अकलूज, ता. माळशिरस, जि. सोलापूर	२	२७०	१३	१३
१५	हिराचंद नेमचंद कॉलेज ऑफ कॉमर्स, सेठ वालचंद हिराचंद मार्ग, अशोक चौक, सोलापूर	१	५०	५	५
१६	कस्तुरबाई कॉलेज ऑफ एज्युकेशन अशोक चौक, सोलापूर	१	२५	-	-
१७	हेमुजी चंदेले महाविद्यालय, शेळगांव (आर), ता. बार्शी, जि. सोलापूर	१	१५	-	-
१८	कर्मवीर भाऊराव पाटील महाविद्यालय, पंढरपूर, जि. सोलापूर-४१३३०४	१	७०	७०	७०
१९	कर्मयोगी इंजिनियरींग महाविद्यालय, शेळवे, ता. पंढरपूर, जि. सोलापूर	१	१८४	७८	७८
२०	लोकमंगल बायो-टेक्नॉलॉजी कॉलेज, वडाळा, ता.उ. सोलापूर, जि. सोलापूर	१	३३४	३६	३६
२१	महात्मा फुले कॉलेज ऑफ एज्युकेशन अकलूज, ता. माळशिरस	१	३००	-	-

१	२	३	४	५	६
२२	सांगोला महाविद्यालयल, सांगोला	१	२००	१३२	१३२
२३	व्ही.व्ही.पी. इन्स्टिट्यूट ऑफ इंजिनियरिंग अॅन्ड टेक्नॉलॉजी सोरेगांव, सोलापूर	१	१००	५८	५८
२४	वालचंद कॉलेज ऑफ आर्टस अॅन्ड सायन्स, अशोक चौक, सोलापूर	२	३३५	५	५
२५	वालचंद इन्स्टिट्यूट ऑफ टेक्नॉलॉजी, अशोक चौक, सोलापूर	१	५००	३२५	३२५
२६	नागेश करजगी आर्किड कॉलेज ऑफ इंजिनिअरिंग अॅन्ड टेक्नॉलॉजी, तळे हिप्परगा, सोलापूर	२	२००	१	१
२७	न्यु सातारा कॉलेज ऑफ मॅनेजमेंट, मु.पो. कोर्टी, ता. पंढरपूर, जि. सोलापूर	१	१६०	-	-
२८	एन.बी. नवले सिंहगड कॉलेज ऑफ इंजिनिअरिंग, पुणे-सोलापूर रोड, कैगाव, सोलापूर	१	१८०	७४	७४
२९	राजर्षी शाहू लॉ कॉलेज, बार्शी, ता. बार्शी, जि. सोलापूर - ४१३ ४११	१	३०	-	-
३०	राजसिंह मोहिते पाटील इन्स्टिट्यूट ऑफ मॅनेजमेंट स्टडीज, अकलूज,ता. माळशिरस, जि. सोलापूर	१	२००	-	-
३१	संगमेश्वर कॉलेज, सात रस्ता, सोलापूर	२	१९०	१८४	-
३२	श्री. शिवाजी महाविद्यालय, बार्शी ता. बार्शी, जि. सोलापूर - ४१३ ४११	१	१००	१५	-
३३	श्रीराम इन्स्टिट्यूट ऑफ इंजिनिअरिंग अॅन्ड टेक्नॉलॉजी सेंटर, मु.पो. पाणीव, ता. माळशिरस	२	६००	६४	६४

१	२	३	४	५	६
३४	सिंहगड बिझनेस स्कूल (एम.बी.ए.) पुणे-सोलापूर रोड, केगांव, सोलापूर	१	१८०	१३	१३
३५	सिंहगड स्कूल ऑफ कॉम्प्युटर स्टडीज, (एम.सी.ए.) पुणे-सोलापूर रोड, केगांव, सोलापूर	१	९०	२४	२४
३६	एस.के.एन. सिंहगड बिझनेस स्कूल कोर्टी, ता. पंढरपूर, जि. सोलापूर	१	५००	४०	४०
३७	सिंहगड इन्स्टिट्यूट ऑफ कॉम्प्युटर सायन्सेस (एम.सी.ए.), कोर्टी, ता.पंढरपूर, जि. सोलापूर	१	३५०	११०	११०
३८	श्रीराम इन्स्टिट्यूट ऑफ इन्फरमेशन टेक्नॉलॉजी, पाणीव, ता. माळशिरस, जि. सोलापूर - ४१३ ११८	१	३००	७	७
३९	श्रीमती काशीबाई नवले कॉलेज ऑफ एज्युकेशन, कमलापूर, ता. सांगोला,जि. सोलापूर	१	१२०	५	५
४०	शंकरराव मोहिते महाविद्यालय अकलुज, ता. माळशिरस, जि. सोलापूर	१	३८०	३५०	३२५
४१	सह्याद्री कॉलेज ऑफ फार्मसी, मेथवडे, ता. सांगोला, जि. सोलापूर	१	९६	६४	१७
४२	सिंहगड इन्स्टिट्यूट ऑफ बिझनेस मॅनेजमेंट कमलापूर, ता. सांगोला, जि. सोलापूर	२	२४०	१७१	१७१
४३	श्री सचिन टी. पाटील शिक्षणशास्त्र महाविद्यालय रुई, ता. बार्शी	१	५०	५०	-
४४	श्री विठ्ठल शिक्षणशास्त्र व संशोधन संस्थेचे कॉलेज ऑफ फार्मसी, पंढरपूर	१	८०	८०	-

परिशिष्ट - १

संलग्न महाविद्यालये/मान्यता प्राप्त संस्था यांनी सन २०११-२०१२ मध्ये आयोजित केलेल्या परिषदा/चर्चासत्रे कार्यशाळा याबाबतची माहिती.

अ.क्र.	महाविद्यालयाचे नाव	विषय	परिषदा/चर्चासत्रे कार्यशाळेचे नाव	स्तर विद्यापीठ/राज्य राष्ट्रीय/आंतरराष्ट्रीय	कालावधी
१	२	३	४	५	६
१	अे. आर. बुर्ला महिला महाविद्यालय, सोलापूर	हिन्दी अभ्यासक्रम	चर्चासत्र	राष्ट्रीयस्तर	२७/२८ जानेवारी २०१२
२	ए.जी. पाटील इन्स्टिट्यूट ऑफ टेक्नॉलॉजी, सोलापूर.	टेक्निकल युनिव्हरसिटी ऑफ महाराष्ट्र "को वाडीस" अॅन्ड मतलब वुईथ सिमुलीक फॉर डी.एस.पी. इमेज प्रोसेसिंग अॅन्ड मतलब वुईथ व्हीएसएल आय अॅन्ड सिस्टिम जनरेशन	चर्चासत्र टेक्निकल युनिव्हरसिटी ऑफ महाराष्ट्र	राष्ट्रीयस्तर	जानेवारी २०१२
३	कॉलेज ऑफ फार्मसी, सोलापूर.	१) फार्मसी	इंडियन सोसायटी ऑफ केमिस्ट अॅन्ड बायोलॉजिस्ट २०१२	राष्ट्रीयस्तर	२१/२४ जानेवारी २०१२
		२) फार्मसी	सदर	राष्ट्रीयस्तर	२२ ते २४ जानेवारी २०१२
		३) फार्मसी	इंडियन सोसायटी ऑफ केमिस्ट अॅन्ड बायोलॉजिस्ट २०१४	सदर	२३ ते २४ जानेवारी २०१२
		४) इंडियन सोसायटी ऑफ केमिकल अॅन्ड बायोलॉजिस्ट २०१५	राष्ट्रीयस्तर	राष्ट्रीयस्तर	२४ जाने. २०१२
		५) 3rd world congress on Biovailability & Bioequivalence - 2012	चर्चासत्र	सदर	२६ ते २८ मार्च २०१२
		६) 3rd world congress on Biovailability & Bioequivalence - 2012	चर्चासत्र	सदर	२७ ते २८ मार्च २०१२

अ.क्र.	महाविद्यालयाचे नाव	विषय	परिषदा/चर्चासत्रे कार्यशाळेचे नाव	स्तर विद्यापीठ/राज्य राष्ट्रीय/आंतरराष्ट्रीय	कालावधी
१	२	३	४	५	६
४	शिक्षणशास्त्र महाविद्यालय, बार्शी	१) अध्ययन, अध्यापन व मूल्यमापन यातील उत्कृष्ट उपक्रम	परिषद	राष्ट्रीय	२४ व २५ सप्टेंबर २०११
		२) बी.एड्. सत्र पध्वती अभ्यासक्रम	चर्चासत्र	विद्यापीठस्तर	३ मार्च २०१२
		३) मूल्यमापन	परिषद	राज्यस्तर	३१ मार्च ते १ एप्रिल २०१२
५	कॉलेज ऑफ इंजिनियरींग, पंढरपूर	STAAD-PRO-Training	STAAD-PRO-V-81 चर्चासत्र	विद्यापीठस्तर	२५ जाने. ते २९ जाने. २०१२
६	दयानंद कला व विज्ञान महाविद्यालय, सोलापूर.	१) इतिहास	आर्ट अॅन्ड आर्किटेक्चर इन द इंडियन सब-कॉन्टिनंट चर्चासत्र	आंतरराष्ट्रीय	१७.२.२०१२ ते १९.२.२०१२
		२) रसायन शास्त्र	केमिस्ट्री इन अवर लाईफ्स् अवर फिचर	विद्यापीठस्तर	११ फेब्रुवारी २०१२
७	दयानंद शिक्षणशास्त्र महाविद्यालय, सोलापूर.	शिक्षण शास्त्र	ह्युमन राईटस् अॅन्ड एज्युकेशन	राज्यस्तर	२१ ते २२ ऑक्टोबर २०११
८	डॉ. पी. डी. पाटील कॉलेज ऑफ कॉम्प्युटर सायन्स-मॅनेजमेंट स्टडीज, झरे, ता. करमाळा	NAAC Accrediation	NAAC Accrediation and Reaccrediation	विद्यापीठस्तर	८ फेब्रुवारी २०१२
९	कस्तुरबाई कॉलेज ऑफ एज्युकेशन, सोलापूर.	शिक्षणशास्त्र	बी.एड्. प्रात्यक्षिक कार्य अपेक्षा व सद्यस्थिती	विद्यापीठ स्तर	१२ नोव्हेंबर २०११
१०	कै. संतोष भीमराव पाटील महा. मंद्रुप, ता. द. सोलापूर.	भूगोल अभ्यासक्रम	कार्यशाळा विद्यापीठ स्तर	विद्यापीठ स्तर	३१ जुलै २०११

१	२	३	४	५	६
११	कर्मवीर भाऊराव पाटील महाविद्यालय, पंढरपूर	१) अर्थशास्त्र	अग्रीकल्चर प्राईसेस अॅन्ड प्राईस पॉलीशी इन इंडिया	राज्यस्तर	९, १० सप्टेंबर २०११
		२) इतिहास	इंडियन फ्रिडम मुव्हमेंट इन सोलापूर डिक्ट्रिक्ट	राज्यस्तर	सदर
		३) फिजिक्स	नॅनो स्ट्रक्चरल मटेरियल्स फॉर अॅडव्हान्सड् टेक्नॉलॉजी	राष्ट्रीय स्तर	३ व ४ ऑक्टोबर २०११
		४) रसायन शास्त्र	अॅडव्हॉन्सेस इन स्पेक्टरल मेथड्स ऑफ केमिकल अॅनालिसिस	राष्ट्रीय स्तर चर्चासत्र	१६ व १७ डिसेंबर २०११
		५) भूगोल	प्रॉब्लेमस् अॅन्ड प्रॉसपेक्टस ऑफ टूरिजम इन महाराष्ट्र	राज्यस्तर चर्चासत्र	२१ व २२ डिसेंबर २०११
		६) Zoology & Botany	Application of Computer in biological Sciences the Role of Gram Panchayat	State Level	२१ व २२ डिसेंबर २०११
		७) पोलिटिकल सायन्स	Role of Gram Panchayat in Rural Devlopment	राज्यस्तर	--
		८) Education	Problems in using the Advanced teaching methods in senior and teacher training Colleges.	विद्यापीठ स्तर	--
		९) Commerce	B. Com. Semister Pattern Syllabus	विद्यापीठ स्तर	२४ फेब्रुवारी २०१२

१	२	३	४	५	६
१२	लक्ष्मीबाई भाऊराव पाटील महिला महाविद्यालय, सोलापूर	नेट/सेट कार्यशाळा	विद्यार्थी इतिहास परिषद ९ वे वार्षिक अधिवेशन	विद्यापीठ स्तर	-
१३	लोकमंगल बायोटेक्नॉलॉजी कॉलेज वडाळा, ता. उ. सोलापूर	बायो टेक्नॉलॉजी चर्चासत्र	Fundamentals of Nanotechnology	National Level	१० व ११ फेब्रुवारी २०१२
१४	मातोश्री गुरुबसव्वा कल्याणशेट्टी कला व वाणिज्य महिला महा. अक्कलकोट	उर्दू	उर्दू - कार्यशाळा	राज्यस्तर	२१ जानेवारी २०१२
१५	माणदेश महाविद्यालय, जुनोनी, ता. सांगोला	१) पश्चिम घाट बचाव	परिषद	राज्यस्तर	१०/११ फेब्रुवारी २०१२
		२) भारतातील स्थापत्य कला	सदर	आंतरराष्ट्रीय	१७/१८/१९ फेब्रुवारी २०१२
		३) मराठी विषयाचे अभ्यासक्रम	चर्चासत्र	राज्यस्तर	२१ फेब्रुवारी २०१२
		४) बी.ए. भाग-२ मराठी विषय अभ्यासक्रम	चर्चासत्र	विद्यापीठ स्तर	२८ फेब्रुवारी २०१२
		५) बी. ए. भाग-२ अर्थशास्त्र अभ्यासक्रम	चर्चासत्र	सदर	२९ नोव्हेंबर २०११
		६) महाराष्ट्रातील पर्यटनाचे महत्त्व-समस्या	सदर	राज्यस्तर	२५ व २६ नोव्हेंबर २०११
१६	नागेश करजगी ऑर्चिड कॉलेज ऑफ इंजिनियरींग, तळे हिप्परगे, ता. उ. सोलापूर	1) Educational System Design	ISTE Approved one week workshop	University	26 to 31 Dec. 2011
		2) Embedded System (ARM Processor)	Workshop	College level	13 to 15 Feb. 2012
		3) PCB Design	Workshop	College level	3 to 5 Feb. 2012

१	२	३	४	५	६
		4) Personality Contest	Orchifest	University level	3-10-2011
		5) Symposium	Enterprenres	University level	8-10-2011
		6) Annual Seminar	Discussion knowledge from Computes to Corporate	University level	3-3-2012
		7) Computer Science & Engineering	Dot Net Computing	College level	10-3-2012
१७	एन.बी. नवले कॉलेज ऑफ इंजिनियरींग, केगांव-सोलापूर	१) पेपर प्रझेन्टेशन	दिस्टा २०१२	राष्ट्रीयस्तर	२५.०२.२०१२
		2) Poster Presentation	17th International Conference on biochemistry Chemistry	International	21 to 24 Jan. 2012
१८	संगमेश्वर कॉलेज, सात रस्ता, सोलापूर	१) वनस्पती शास्त्र	परसबाग व्यवस्थापन व गांडुळ खतनिर्मिती कार्य शाळा	कॉलेजस्तर	१५ ते १७ सप्टेंबर २०११
		२) भूगोल विभाग	आपत्ती व्यवस्थापन परिषद	राष्ट्रीयस्तर	३ ते ५ फेब्रुवारी २०१२
१९	सोलापूर सोशल असोसिएशनचे आर्टस व कॉमर्स कॉलेज, सिध्देश्वर पेठ, सोलापूर.	१) भूगोल	पीएमएस व जीआयएस प्रणाली	विद्यापीठस्तर	२४.०९.२०११
		२) कॉमर्स	जागतिकीकरण व व्यवस्थापन	विद्यापीठस्तर	१७.०१.२०१२
२०	श्री शिवाजी महाविद्यालय, बार्शी	1) Post Colonial Indian English Literature	कार्यशाळा	राष्ट्रीयस्तर	२०११
		२) इंद्रधनुष्य युवा महोत्सव	कार्यशाळा	राज्यस्तर	२०११
		३) राष्ट्रीय सेवा योजना विद्यार्थी गुणवत्ता विकास	कार्यशाळा	राज्यस्तर	२०११

१	२	३	४	५	६
		४) एड्स निर्मूलन व सामाजिक जबाबदारी	कार्यशाळा	राज्यस्तर	२०११
		५) नवजात शिशु व महिला आरोग्य	कार्यशाळा	विद्यापीठस्तर	२०११
		६) शाहीर अमर शेख प्रतिष्ठान सहकार्याने अमर शेख अभ्यास	कार्यशाळा	राज्यस्तर	२०११
		७) प्रगतीशील लेखक संघ बार्शी यांचे सहकार्याने बाबुरा व बागुल यांचे साहित्यावर चर्चासत्र	कार्यशाळा	राज्यस्तर	२०११
		८) प्रगतीशील लेखक संघ बार्शी यांचे सहकार्याने कवी नारायण सुर्वे यांचे कविता वर चर्चासत्र	कार्यशाळा	राज्यस्तर	२०११
		९) सूक्ष्मजीव शास्त्र चर्चासत्र	कार्यशाळा	विद्यापीठस्तर	२०१२
२१	सिंहगड बिझनेस स्कूल केगांव-पुणे रोड, सोलापूर.	१) कॉम्प्युटर सायन्स ॲन्ड बिझनेस मॅनेजमेंट	चर्चासत्र	राज्यस्तर	२४.०२ ते २५.०२.२०१२
२२	सिंहगड इन्स्टिट्यूट ऑफ कॉम्प्युटर सायन्सेस, कोर्टी, ता. पंढरपूर	१) कॉम्प्युटर ॲप्लीकेशन	परिषद	राष्ट्रीयस्तर	१८ व १९ फेब्रुवारी २०१२
२३	एस.व्ही.सी.एस. शिक्षण शास्त्र महाविद्यालय, अक्कलकोट रोड, सोलापूर	१) अध्यापनाची प्रतिमाने	कार्यशाळा	विद्यापीठस्तर	७ जानेवारी २०१२
२४	शंकरराव मोहिते महाविद्यालय, अकलूज, ता. माळशिरस	१) सेमिनार ऑन सिलॅबस ऑफ बीएस्सी IIIrd झूलॉजी	वर्कशॉप	विद्यापीठस्तर	२ डिसेंबर २०११
		2) Workshop on Disaster Management & leadership Deviopment	Workshop	विद्यापीठस्तर	१३.१२.२०११ते १५.१२.२०११
		3) Eleitronics-National Seminor on Advances in VLS / Design & Technology	चर्चासत्र	राष्ट्रीयस्तर	१९.१२.२०११ते २०.१२.२०११

१	२	३	४	५	६
२५	सह्याद्री कॉलेज ऑफ फार्मसी मेथावडे, ता. सांगोला	१) फार्मसी	पर्सनालिटी डेव्हलपमेंट अॅन्ड इंटरव्हू टेकनिक	महाविद्यालयस्तर	३१.०७.२०११
		२) फार्मसी	डिजास्टर मॅनेजमेंट	सदर	७.८.२०११
		३) फार्मसी	डिस्कव्हर युवर पॉवर चर्चासत्र	सदर	१.१०.२०११
		४) फार्मसी	स्ट्रक्चरल इल्यू सिडेशन ऑफ ऑरगॉनिक-कम्पाउड्स स्पेक्ट्रोस्पेसिक डाटा-चर्चासत्र	सदर	११.१२.२०११
		५) फार्मसी	क्यू.एस.ए.आर. अॅन्ड रिट्रोसिन्थे सिस	सदर	१८.९.२०११
२६	सिंहगड इन्स्टिट्यूट ऑफ बिझनेस मॅनेजमेंट, कमलापूर, ता. सांगोला	1) Management Festival	Sanskriti 2012	State level	2nd Feb. 2012
		2) Management	Carrier - opportunities	सदर	13th Feb. 2012
		3) Management	NETCON BLAZE 2012	राष्ट्रीयस्तर	16th & 17th Feb. 2012
		4) Computer Application	RX Techtonic	राष्ट्रीयस्तर	Jan. 2012
		5) Management	Carrier - opportunities	राज्यस्तर	Feb. 2012
२७	श्री संत दामाजी महाविद्यालय, मंगळवेढे	1) One day Seminar on prepration for Interview	Seminor on Preparation for Interview Students Seminar	विद्यापीठ/ महाविद्यालय स्तर	18th Jan. 2012

१	२	३	४	५	६
२८	सांगोला महाविद्यालय, सांगोला	१) विवाहपूर्व मागदर्शन	कार्यशाळा	विद्यापीठस्तर	१४.९.२०११
		२) महाराष्ट्रातील जलसिंचनाचे प्रश्न	कार्यशाळा	College Level	१८ जुन २०१२
		३) सोलापूर जिल्ह्यातील नागरी सहकारी बँका समस्या व उपाय	अर्थशास्त्र परिषद ७वे अधिवेशन	विद्यापीठस्तर	१२ फेब्रुवारी २०१२
		४) E-Manual Application of Computer in - Biological Scinces	परिषद	राष्ट्रीय स्तर	२२ डिसेंबर २०११
२९	यु.ई.एस. महिला महाविद्यालय, सोलापूर.	1) Urdu Subject	चर्चासत्र	विद्यापीठस्तर	४.१.२०१२
		2) Urdu English & Persioan Language	चर्चासत्र	राष्ट्रीयस्तर	२६ फेब्रुवारी २०१२
३०	वसुंधरा कला महाविद्यालय, जुळे-सोलापूर, सोलापूर	मराठी विषय	मराठी विषय - अभ्यासक्रम प्रश्नपत्रिका - नियोजन व मूल्यमापन	राज्यस्तर	२१ फेब्रुवारी २०१२
३१	व्ही.व्ही.पी. इन्स्टिट्यूट ऑफ इंजिनियरींग, सोरेगांव, विजापूर रोड, सोलापूर.	Wisotech - 2012 चर्चासत्र	चर्चासत्र	राष्ट्रीयस्तर	३ व ४ मार्च २०१२
३२	विठ्ठलराव शिंदे कला महाविद्यालय, टेंभुर्णी, ता. माढा	१) बी.ए.भाग-२ - सुधारीत अभ्यासक्रम - कार्यशाळा	कार्यशाळा	राष्ट्रीयस्तर	१० फेब्रुवारी २०१२
		२) हिन्दी-बी.ए. भाग-२ पुर्नरचित अध्ययनपर कार्यशाळा	सदर	सदर	सदर
		३) English workshop on Revised syllabus of B.A.II Opt. English Subject paper II & III	सदर	सदर	सदर

१	२	३	४	५	६
३३	विज्ञान महाविद्यालय, सांगोला	बी.ए. भाग - २ अभ्यासक्रम	नवीन अभ्यासक्रमानुसार कार्यशाळा	कॉलेज लेबल	३ जानेवारी २०१२
३४	वालचंद कला विज्ञान महाविद्यालय, अशोक चौक, सोलापूर.	Zoology	National - Symposium Cum-Workshop with ref. to Archeology	National Level	13th to 15th Octo. 2011
३५	वालचंद कॉलेज ऑफ इंजिनियरींग, अशोक चौक, सोलापूर	1) Acceleration - 11	Workshop	National Level	29th Jan. 2012
		2) WIT chart - II	National Level Technical Symposium	सदर	19-20 March 2012
		3) AICTE Sonsored Persona for Effetive Teaching	Workshop	National Level	21-25 July 2011
		4) Challange 2k 11	Workshop	National Level	-
		5) WiTech - 2011	Workshop	National Level	-
		6) Hand writting Analysis and Personality	Workshop	State Level	7th Jan. 2012
		7) Master Milling & Robot Programming	do	University Level	25-26 Feb. 2012
		8) WIT chart - 12	National Level Technical - Symposium	National Level	24-25 March 2012

परिशिष्ट - २

संलग्न महाविद्यालये/मान्यता प्राप्त संस्था या मधील शिक्षकांची/प्रशासकीय कर्मचाऱ्यांची सन २०११-२०१२ मध्ये प्रकाशित झालेली क्रमिक पुस्तके व इतर ग्रंथ साहित्य या बाबतची माहिती.

अ.क्र.	महाविद्यालयाचे नाव	शिक्षक/प्रशासकीय कर्मचाऱ्याचे नाव	प्रकाशित पुस्तकाचे / ग्रंथाचे नाव	प्रकाशन महिना/वर्ष
१	२	३	४	५
१	ए. आर. बुर्ला महिला महाविद्यालय, सोलापूर	१) डॉ. श्रृती वडगबाळकर	१) जगणे म्हणजे प्रेम करणे २) वक्तृत्व आणि संभाषण कौशल्य ३) प्रबोधन आणि आस्वाद - मातृ प्रेमाचे स्तोत्र- शामची आई	जुलै २०११ डिसें. २०११ जाने. २०१२
		२) डॉ. संजय लांडगे	उपयोजित मराठी	नोव्हें. २०११
२	भारत महाविद्यालय, जेऊर (CRLY) ता. करमाळा	डॉ. पंडीत बने	मिडिया और हिन्दी	२०११
३	शिक्षण शास्त्र महाविद्यालय, बार्शी, जि. सोलापूर	१) डॉ. व्ही. पी. शिखरे	Teacher Education : Issues and Challanges - 2 Chapter	Aug. 2011
		२) डॉ. एस. गोरे	शालेय व्यवस्थापन	Isbn 9-8-81 Aug. 2011
		३) श्री. एम. व्ही. मते	Teacher Education : Issues and Challanges - oneChapter	
४	कॉलेज ऑफ इंजिनियरींग, पंढरपूर	डॉ. पी. एम. पवार	Therotical & Experimental Analysis of M.R. Fluid Dampers (Design & Performance Analysis)	Sept. 2011

१	२	३	४	५
५	दयानंद कॉलेज ऑफ आर्टस अॅन्ड सायन्स, सोलापूर	१) डॉ. एन. जी. शिंदे	1) Human Geography	2011
		२) सदर	2) Geography of India	2011
		३) डॉ. डी. आर. गायकवाड	मराठी शोध प्रबंधाची वर्णनात्मक सूचि (१९४७-२००४)	2.9.2011
		४) डॉ. आर. व्ही. शिंदे	'विळखा' राजेन्द्र भोसले यांच्या कथा संग्रहास प्रस्तावना	सप्टेंबर २०११
		५) श्री. एम. एम. मस्के	International Conference Proceeding Isbn. No. 978-93-81948-08-05	१७.२.२०१२
		६) आर. एन. जाधव	सदर	सदर
६	दयानंद शिक्षण शास्त्र महाविद्यालय, सोलापूर	१) डॉ. ए. एस. घाडगे	History Methodology	Jan. 2012
		२) डॉ. व्ही. के. बामणे	1) Ph D Syllabus framing - Education & Physical Education	Aug. 2011
			२)भारतीय शिक्षणाचे समाज शास्त्रीय अधिष्ठाण	मार्च २०१२
७	दे. भ. संभाजीराव गरड महाविद्यालय, मोहोळ	१) डॉ. एस. एम. मुलाणी	मानवी भूगोल	ऑगस्ट २०११
		२) डॉ. डी. एस. तिकटे	स्थूल अर्थशास्त्र	जाने. २०१२
८	हेमूजी चंदेले महाविद्यालय, शेळगांव, ता. बार्शी	डॉ. प्रकाश ना. जाधव	डॉ. शंकर शेष की नाट्यकला	२०११
९	कर्मवीर भाऊराव पाटील महाविद्यालय, पंढरपूर	डॉ. व्ही. एल. कदम	१) वारकरी संप्रदायाचा इतिहास व पालखी दिंड्यांची परंपरा	जुलै २०११
			२) संशोधनाची मूलतत्वे	सप्टें. २०११

१	२	३	४	५
१०	लक्ष्मीबाई भाऊराव पाटील महिला महाविद्यालय, सोलापूर	१) श्री. उत्तमराव हुंडेकर	पैसा, बँकींग व सार्वजनिक आयव्यय	डिसेंबर २०११
		२) श्री. संतोष राजगुरु	Manju Kapoor's Dift. Dhough a Critical Insight	जाने. २०१२
११	एन.बी. नवले सिंहगड कॉलेज ऑफ इंजिनियरींग, केगांव, सोलापूर	श्री. आय. एम. चंदरकी	Quatitative a Analysis of Similarity Boundary layer equations	July 2011
१२	संगमेश्वर महाविद्यालय, सोलापूर	१) डॉ. बी. बी. पुजारी	१) बसवदीप्ती कन्नड	२०११
			२) कन्नड निबंध	२०११
			३) गंगमोल बोर प्रकरण	२०११
		२) डॉ. एम. एस. देशमुख	१) भेदिक : एकिव : रंग आणि अविष्कार	जाने. २०१२
			२) भेदिक साहित्याचे सांस्कृतिक संदर्भ	मार्च २०१२
		३) डॉ. सारीपुत्र तुपेरे	समाज भाषा विज्ञान आणि दलित कथावाङ्मय	ऑगष्ट २०११
१३	सोलापूर सोशल असोसिएशनचे कला व वाणिज्य महाविद्यालय, सोलापूर	डॉ. श्रीकांत येळेगावकर	सोलापूरचे स्वातंत्र लढ्यातील दीपस्तंभ	फेब्रुवारी २०१२
१४	श्री. शिवाजी महाविद्यालय, बार्शी	डॉ. (सौ.) भारती रेवडकर	१) लोक साहित्यातील स्त्री चित्रण (संदर्भ ग्रंथ)	जाने. २०१२
			२) उंबरठा (काव्यसंग्रह)	फेब्रु. २०१२
			३) स्त्री जीवनातील स्थित्यंतरे (संदर्भग्रंथ)	मार्च २०१२
			४) रुजवण (संपादित)	मार्च २०१२
१५	एस. के. एन. सिंहगड बिझनेस स्कूल (एम.बी.ए.) कोर्टी, ता. पंढरपूर	सौ. सुष्मा कोटगीरी श्री. अमर पटणे	Distribution & detail Management	Sept. 2011

१	२	३	४	५
१६	एस.व्ही.सी. एस. बी. एड्. कॉलेज अक्कलकोट रोड, सोलापूर	डॉ. राजशेखर हिरेमठ	१) डॉ. सर्वपल्ली राधाकृष्णन-अनंतज्ञानाची मूर्ती	डिसेंबर २०११
			२) श्री. गुरुकुलालंकार लि. श्री. ष. ब्र. वीरतपस्वी चन्नवीर शिवाचार्य महास्वामीजी चरित्र	फेब्रु. २०१२
१७	श्रीमान भाऊसाहेब झाडबुके महाविद्यालय, बार्शी	१) डॉ. एस. बी. घुगरे	उच्च शिक्षण, व्यक्तिमत्व विकास आणि मानवी मुल्ये	ऑगष्ट २०११
		२) डॉ. एस. डब्ल्यू. कुलकर्णी	Biotechnology for better tomorrow conference proceedings - 2012	ऑगष्ट २०११
१८	शंकरराव मोहिते महाविद्यालय, अकलूज, ता. माळशिरस	१) डॉ. एस. एस. रणनवरे	Etobalixation & Agricultural Labour Market	ऑगष्ट २०११
		२) डॉ. डी. एस. बगाडे	Mahatma Gandhi National Rural Employment Guarantee Act. (MNREGA) as a right to Employment	ऑगष्ट २०११
१९	श्री. के. एन. भिसे आर्टस अॅन्ड कॉमर्स महाविद्यालय, कुर्डूवाडी, ता. माढा	श्री. ए. एम. गोयल	बॉटनीप्लान्ट अॅन्ड डायव्हर्सिटी	नोव्हें. २०११
२०	श्री. मारुतीराव हरीराव महाडीक कला व वाणिज्य महाविद्यालय, मोडनिंब, ता. माढा	१) डॉ. (सौ.) सुरैय्या शेख	१) महाराष्ट्र के हिन्दी भक्ती साहित्यकी प्रासंगीकता २) राष्ट्रकवी दिनकर और उनकी साहित्य साधना ३) हमारे बाबा डॉ. कुशलदेव शास्त्री - अनुवाद ४) स्व. अनंत गोपाल शेवडेजीका हिन्दी-साहित्यमे योगदान ५) वैश्वीकरणमें हिंदी भाषा का प्रभाव ६) कुराण और ईश्वर धारणा स्वरुप एवंम व्याप्ती ७) २१वी सदीमे पहले दशककी हिन्दी कहाणी साहित्यमे दलित विमर्ष ८) नाटककार श्री. शंकर शेष	जुलै २०११ जुलै २०११ जुलै २०११ जुलै २०११ जाने. २०१२ जाने. २०१२ जाने. २०१२ मार्च २०१२ (आंतरराष्ट्रीय)

१	२	३	४	५
२१	सांगोला महाविद्यालय, सांगोला	१) श्री. आर. जी. पवार	Text book of plant diversity and plant bio-chemistry & Horticulture	2011
		२) श्री. पी. ए. बनसोडे	Water quality assesment of borewell water of Kolhapur & Sangli district (M.S.) India	Feb. 2012
		३) श्री. एन. एस. शिंदे ४) डॉ. एस. एल. पाटील	मराठीसे हिंदी मे अनुवादित कविता महाकाव्य की प्रासंगिकता कबीर के संदर्भ मे पैसा व विनिमय व्यवस्था	२२ मार्च २०१२ ४ मार्च २०१२ २०११
२२	यु.ई.एस. महिला महाविद्यालय, सिध्देश्वर पेठ, सोलापूर.	१) प्राचार्य डॉ. जी. ए. शेख	असबाक - पुणे	ऑगष्ट २०११
		२) डॉ. जयश्री शिंदे	हिंदी उपन्यास और विमर्श अद्यतन दृष्टी	२०१२
२३	विठ्ठलराव शिंदे कला महाविद्यालय, टेंभुर्णी, ता. माढा	श्री. बाळासाहेब दास व श्री. संजय साठे	प्रबोधन आणि अस्वाद (संपादित)	फेब्रु. २०१२

तक्ता क्र. २

सोलापूर विद्यापीठामधील प्रशासकीय कर्मचाऱ्यांची सन २०११-२०१२ मध्ये (जुलै २०११ ते जून २०१२) मध्ये प्रकाशित झालेली क्रमिक पुस्तके व इतर ग्रंथ साहित्य या बाबतची माहिती.

अ.क्र.	प्रशासकीय कर्मचाऱ्यांचे नाव / विभाग	प्रकाशित पुस्तक / ग्रंथाचे नाव
१	२	३
१)	Capt. Dr. Nitin P. Sonaje	Role of ICT in Doctoral Research

परिशिष्ट - ३

संलग्न महाविद्यालये/मान्यता प्राप्त संस्था या मधील शिक्षकांचे अनुदान प्राप्त संशोधन प्रकल्प त्यासाठी मिळालेले अनुदान, अनुदान देणारी संस्था या बाबत माहिती (सन २०११-२०१२)

अ.क्र.	महाविद्यालयाचे नाव	संशोधक शिक्षकांचे नाव	संशोधन प्रकल्पाचे नाव	कालावधी	अनुदान देणारी संस्था	अनुदान रक्कम रुपये
१	२	३	४	५	६	७
१	शिक्षण शास्त्र महाविद्यालय, बार्शी	डॉ. ए. टी. पाटील व डॉ. व्ही. पी. शिखरे	Devlopment of Multimedia E-book on Educational Psychology for B.Ed. Pupil Teachers	२ वर्ष	U.G.C Pune	-
२	दयानंद कला व विज्ञान महाविद्यालय, सोलापूर	श्री. जी. डी. बिराजदार	Surendra Varmake Natkonka Rangmanchiya Adhyayan	२ वर्ष	U.G.C Pune	5,72,000
३	कस्तुरबाई कॉलेज ऑफ एज्युकेशन अशोक चौक, सोलापूर	१) सौ. ए.एम.आर. रंगरेज	A Critical Study of the awareness knowledge and altinande of the teacher, educatiors and student teachers of B.Ed. M.Ed. and D.T.Ed.	२ वर्ष	विद्यापीठ अनुदान आयोग नवी दिल्ली	63,000
		२) डॉ. बी. एस. भावे	A Study of Internet usage habit of scondary schert teachers in Solapur City.	२ वर्ष	विद्यापीठ अनुदान आयोग नवी दिल्ली	75,000
		३) सौ. सु. वाय. बोधे	महाराष्ट्र राज्य उच्च माध्यमिक स्तरावरील इतिहास अध्ययन व अध्यायनातील समस्यांचा चिकित्सक अभ्यास	२ वर्ष	विद्यापीठ अनुदान आयोग पुणे	60,000
		४) श्री. आर. जी. गोसावी	Availability & usage of ICT and other information sources and services in Engineering College Librarians under Solapur university, A. Study	२ वर्ष	विद्यापीठ अनुदान आयोग	60,000

१	२	३	४	५	६	७
४	कर्मवीर भाऊराव पाटील महाविद्यालय, पंढरपूर	१) डॉ. पी. जे. सकटे	Study of Avian Biodiversity in Pandharpur Tashil, Dist. Solapur (M.S.) with reference to Takli (Padmavati-Yemai) Lake in Pandharpur city zoology.	2 Years	U.G.C New Dehli	1,95,000
		2) Dr. D. S. Nikam	"Liminology of Ashtiwater Reservoir Tal. Mohol - Zoology	2 Years	U.G.C Dehli	2,00,000
		3) Dr. V. L. Kadam	"Warkari Sampradayatil Palkhya Dindyanchi Parampara ani Tyanche Samapradayik Yogdan	2 Years	U.G.C Dehli	80,000
५	महात्मा फुले शिक्षणशास्त्र महाविद्यालय, अकलूज	डॉ. जे. ए. घुमाळ	माळशिरस तालुक्यातील डी.एड्. शिक्षकांची व्यवसाय समाधान व अ-परिणामकारकता यांचा अभ्यास	2 Years	U.G.C New Dehli	70,000
६	संगमेश्वर महाविद्यालय, सोलापूर	१) डॉ. यु. एम. जमादार	A Study of the problems faced by rural Students and the remidies .	2 Years	U.G.C Pune	60,000
		२) श्री. आर. एम. खिलारे	Agro tourism a remedy to stop farmer's sucide with special reference to maharashtra.	2 Years	U.G.C Pune	40,000
		३) श्री. व्ही. के. पुजारी	Socio Economic Problems & remedies of maid Servents in Solapur City.	2 Years	U.G.C Pune	80,000

१	२	३	४	५	६	७
७	श्री शिवाजी महाविद्यालय, बार्शी	१) प्राचार्य डॉ. एम. एम. फरताडे	Survey & studies on bredding sites. Dist. ribution and diversity	2 Years	U.G.C Pune	1,30,000
		२) डॉ. पी. आर. थोरात	Chemical and Bacteriological examination of Surface and under ground water around Barshi Area	2 Years	U.G.C Pune	85,000
		3) Dr. P. K. Deshmukh	Impedance spectrum measurement for poled ferrolectric and piezoelectric diveces	2 Years	U.G.C Pune	95,000
		4) Dr. R. R. Kothavale	Study of Fiber optics temperature and pressure sensors & its application	2 Years	U.G.C Pune	80,000
		5) Dr. (Sou.) R. R. Joshi	Under ground water treatment as Dealt with in the brahat Samhita of Varahamihira	2 Years	U.G.C Pune	40,000
		6) Shri. A. B. Kadam	Subletm Conscious Seness in Dallt Auto biographical Narratives	2 Years	U.G.C Pune	1,00,000
		7) Dr. M.N. Navale	Hindi Dallt Katha	2 Years	U.G.C Pune	40,000
		8) Dr. (Sou.) B.D. Revadkar	The study of stree Atmacharitatun wyakt honari streechi badalati Mansikta	2 Years	U.G.C Pune	16,000

१	२	३	४	५	६	७
		9) Sou. A. A. Sulakhe	Sarod Ek Avishkar	2 Years	U.G.C Pune	65,000
		10) Dr. A. H. Nanaware	Regional imbalances In Agricultural Productivity (A Case study of Solapur district)	2 Years	U.G.C Pune	25,000
		11) Dr. H. S. Gaikawad	Impact of Mass bathing on physico-chemical & bacterlological parameters of Bhima River at Pandharpur Area.	2 Years	U.G.C Pune	58,000
		12) Prof. A. B. Shaikh	Analysis of Chemical Parameters of Soil from Parenda. Tashil of Osmanabad District (M.S.)	2 Years	U.G.C Pune	85,000
		13) Prof. S. D. Pawar	Man-women Relationship in the Novels of Shoba De.	2 Years	U.G.C Pune	50,000
		14) Prof. K. K. Sathe	Gender Discrimination from India women writers perspective	2 Years	U.G.C Pune	60,000
		15) Dr. T. N. Lokhande	Extraction and Sepration Studies of Gold, Silve & Copper	2 Years	U.G.C Pune	95,000
		16) Dr. V. R. Ghodke	Characterization of nanostructural sno2 by CVD and its gas sensing application	2 Years	U.G.C Pune	1,40,000
		17) Prof. P. A. Patil	Bio-indicators of Pollution at Industrial Area of Barsi Tahsil & their Remedies	2 Years	U.G.C Pune	1,10,000
		18) Dr. R. D. Kadam	Vidnyapano ki Bhasha avama Shaili	2 Years	U.G.C Pune	95,000

१	२	३	४	५	६	७
		19) Dr. S. A. Pawar	Syrithesis & Characte rization of Niznfe 204 & pho. 2 Bao. 8Ti03 particulate	2 Years	U.G.C Pune	2,00,000
		20) Dr. R. C. Das	आर. आर. बोराडे यांच्या कथा साहित्यातील स्त्री प्रतिमा	2 Years	U.G.C Pune	65,000
		21) Dr. (Smt.) A.S. Kamble	बीसवी सदी के अंतिम दशक की प्रतिनिधी महिला लेखिकाओंकी कहानियोमे नारी विमर्श	2 Years	U.G.C Pune	95,000
		22) Prof. (Sou.) S. S. Gaikawad	Arbuscular Myco rhizal colonitation in member of family Euphorbiaceac	2 Years	U.G.C Pune	1,45,000
		23) Prof B.B. Bichitkar	A Critical study of International community contribution to maintain the peace through U.N.O. in the Kashmir Region at the time of Contlicts between India & Pakistan	2 Years	U.G.C Pune	65,000
8	8) Shankararao Mohite Mahavidyalaya Akjluj Tal. Malshiras	1) Dr. A. L. Deshmukh & Mrs. A. S. Raipalil	Investigation of Helminth Parasites of fresh water fishes from ujani reservoir (M.S.)	2 Years	U.G.C Pune	1,95,000
		2) Dr. H. S. Ranaware	Role of Non farm sector in Rural Development : A Case study of Malshiras Taluka (M.S.)	2 Years	U.G.C Pune	45,000
		3) Dr. D. S. Bagade	Socio Economic study of Agricultural Labour : A case study of Malshiras Tahsil of Solapur Dist. (M.S.)	2 Years	U.G.C Pune	30,000

१	२	३	४	५	६	७
		4) Dr. B. S. Salunkhe	Evaluation of Human Resource Aspects of NACC Societies in Solapur District.	2 Years	U.G.C Pune	75,000
९	संत दामाजी महाविद्यालय, मंगळवेढा	श्री. पी. एम. होनराव	स्पेशल इकॉनॉमिक झोन ॲन्ड इट्स इम्पॅक्ट ऑन एम्प्लायमेंट	1 Years	U.G.C Pune	50,000
१०	यु.ए.ई. सोसायटीचे महिला महाविद्यालय, सोलापूर	श्री. झेड. ए. नायब	A Special study of katkari Tribe in Thane District	2 Years	U.G.C New Delhi	1,45,000
११	वालचंद कॉलेज ऑफ आर्टस ॲन्ड सायन्स, सोलापूर	१) श्री. ए. एम. महाजन	Study of Same Integral Transformers Generalized Function & Boehmions in Mathamatics.	2 Years	U.G.C New Delhi	-
		2) D. M. Zombade	Non Parametric Quality Control Techniques in Statistics	2 Years	U.G.C New Delhi	-
१२	कॉलेज ऑफ इंजिनियरींग, पंढरपूर	डॉ. पी. एम. पवार	1) Design Analysis for Improvment of Manufacturing Process for minimising the failures mode of chain assembly	3 Years	राजीव गांधी सायन्स ॲन्ड टेक्नॉलॉजी कमिशन महाराष्ट्र शासन	१५.१४ लाख
			2) Devlopment & Analysis of a smart system with combied use of magnetorheological based dampers and Elastomers	2 Years	All India Council for Technical Education New Delhi	-

परिशिष्ट - ४

संलग्न महाविद्यालये/मान्यता प्राप्त संस्था / या मधील शिक्षकांचे शोध निबंध / प्रकाशने या बाबतची माहिती सन २०११-२०१२

अ.क्र.	महाविद्यालयाचे नांव	शिक्षकांचे नांव	संशोधन निबंधाचे नाव	नियत कालिकाचे नांव/प्रकाशन महिना/वर्ष	पान क्रमांक
१	२	३	४	५	६
१	अे. आर. बुर्ला महिला महाविद्यालय, सोलापूर	१) डॉ. सौ. श्रुती वडगबाळकर	१) मराठी स्त्री आत्मचरित्रातील स्त्री चित्रण	स्त्री मासिक	जुलै २०११
			२) लिंगायत धर्मप्रसारक महात्म बसवेश्वर	माझी सहेली	जुलै २०११
			३) महिला आरक्षण काळाची गरज	तरुण भारत	नोव्हे २०११
		२) सौ. पी.पी. जोशी	१) हिंदी कथा साहित्यमे मालती जोशी का योगदान	उपलब्धी	१६ डिसें. २०११
			२) पत्र कारितामे हिन्दी साहित्यिक पत्रिकाओंका योगदान	संशोधन पत्रिका	२३ डिसें. २०११
		३) डॉ. सौ. अॅनीजॉन	1) Diaspora In search of Greener pastures	Contemperary Research in India ISSN-2231-2137	4th Dec 2011
			2) V.S. Naipaul An An Cgma on the Exodus	Research Dimen sions ISSN 2249-3867 Vol I Issue.	2nd Jan 2012
		४) सौ. एस.एन. बत्तूल	जैन मंदिर वास्तुकला	Art and Architecture in the Indian sub continent multi-dispinary	17th Feb 2012

१	२	३	४	५	६
		५) एस. बी. भांजे	१) जागतिकी करण व हिन्दी साहित्य	पदम वाणी	जाने २०१२
			२) हरित तंत्रज्ञानातील उच्च शिक्षणाची जबाबदारी	राज्यस्तर सोविनिअर	२१ जाने २०१२
			३) सहकारा समोरील अव्हाने	-	२८ जाने २०१२
			४) नियोजन व ग्रामीण विकास	शोध पत्रिका	५ फेब्रु २०१२
			५) मध्य युगीन भारतीय वास्तुकला एकता व वैविधता	Art and Architecture in the Indian sub continent multi-dispinary	फेब्रु २०१२
		६) डॉ. एस.एस. लांडगे	विज्ञापन लेखन-प्रयत्न और अनुभव से अभिव्यक्त कला है.	पदम वाणी राष्ट्रीय संगोष्टी	जाने २०१२
		७) श्री. पी.आर. वाघमारे	Experimentatray of canguage and stgle in manjul kapur's diffcult Daughters	Manju dapoor's Difficult Daughters Acritcal in Sight	Feb 2012
		८) श्री. आर.के. वडजे	१) साठोत्तरी हिन्दी नवगीत	आंतरराष्ट्रीय शोध पत्रिका	ऑक्टो २०११
			२) महाराष्ट्र के हिन्दी अनुवादक	उपलब्धी २०११	१६ डिसें.२०११
			३) इलेक्ट्रानिक बनाम मिडीया पत्रकारिता	संशोधन पत्रिका	२३ डिसें.२०११
			४) प्रगतीशील साहित्य और नागार्जून	संगोष्टी स्मरणिका	१५ फेब्रु २०१२
२	दे.भ. संभाजीराव गरड महाविद्यालय मोहोळ	१) डॉ. एस.एस. मुलाणी	सोलापूर जिल्ह्यातील ग्रामीण वसाहती	रिसर्च लिंक	
		२) श्री. आर.व्ही. माने	महिला सबळीकरण	जमनालाल बजाज स्मरणिका नांदेड	सप्टे २०११

१	२	३	४	५	६
३	हिराचंद नेमचंद कॉलेज ऑफ कॉमर्स सोलापूर	१) श्री. बी.एन. कांबळे	A Study of International Programme on Elimintion of child Labour	Excel Journal of Engineering Technology & Mauagement Scince	Jan 2012
४	जय जगदंबा शिक्षणशास्त्र महाविद्यालय वैराग ता. बार्शी	प्राचार्य डॉ. एस.एल. तांबे	भाषा अध्यापनामध्ये अध्यापन प्रतिमानाची परिणाम कारकता	आय.एस.आर.जे.	जाने २०१२
५	महात्मा फुले कॉलेज ऑफ एज्युकेशन सांगोला	डॉ. सौ.एस.पी. कुलकर्णी	१) प्रार्थना एक संस्कार २) कळी उमलताना ३) प्रकल्प पध्दती ४) गायन पध्दती	बाल समिक्षा बाल समिक्षा इनसाइट प्रकाशन इनसाइट प्रकाशन	२०११-१२ २०११-१२ २०११-१२ २०११-१२
६	मदनसिंह मोहिते पाटील सायन्स महाविद्यालय, मंगळवेढा	डॉ. ए.सी. मुलाणी व डॉ. टी.अे. शेख	Fresh water moll uscan Diversity from A Perennial Tank Near Hotgi Tal. S. Solapur.	Journal of Experimental Zoology	2011
७	प्रतापसिंह मोहिते पाटील महाविद्यालय करमाळा	श्री. अ.वि. गायकवाड	Reengineering of Libraries in the Electronic Environment Prior to Digital Collection Development	U.G.C Sponsored National Conference on Collection Deviopment of Resources in Eletronic Environment NCCDREE 2011	

२) महाविद्यालयाचे नांव : शिक्षणशास्त्र महाविद्यालय, बार्शी

अ.क्र	शिक्षक/प्रशासकीय कर्मचाऱ्याचे नांव	संशोधनशोध निबंध/लेख प्रकाशनाचे शीर्षक/नाव	शोध निबंध / प्रकाशने प्रसिध्द झालेल्या नियत कालिकाचे नाव	प्रकाशित झालेला महिना/वर्ष
१	२	३	४	५
१	डॉ. सौ.व्ही.यू. पवार	1) Effectiveness of Concept Attainment Model for Teaching English Grammar.	ISBN	Sept.2011
		2) A critical Study of the Facilities in Computer Lab in Adhyapak Vidyalaya in Western Maharashtra.	ISBN	Sept.2011
		3) Reforms in Higher Education.	ISBN	Feb.2012
		4) A Survey and Study of the Students Towards Micro Teaching Programme for Improving Teaching Skill.	ISRJ	March.2012
२	डॉ. भिलेगांवकर एस.डी.	1) Relationship between. The Ability to do controlled experimentation and Achievement in science. 2) Innovative programs in Teacher Education. 3) Innovations in Teaching Strategies Brain Based Teaching Principles and Strategies.	ISBN 978-93-81354-09-04 National Conference 2011 Innovation in Teaching learning & Evaluation.	24-25 Sept. 2011

१	२	३	४	५
३	प्रा.लांडगे एस.एम.	1) State level seminar on Continous and Comprehensive Evaluation-Facts & trends		17 Jan 2012
		२) खेळाडूची कामगिरी उंचवण्याची सातत्य व सरावाची आवश्यकता	ISBN 978-93-81354-09-04	24,25 Sept. 2011
४	प्रा.कांबळे ए.जी.	1) Innovation In Teaching Strategies	1) Contemporary Research in India Apeer.	ISSN-2331-2137 Sept.2011
		२) माध्यमिक स्तरावर गणित-विज्ञान शिक्षकांना अध्यापनात तजज्ञानाचा वापर करताना जाणवणाऱ्या अडचणीचा अभ्यास	Reviewed multi Disciplinary International Journal	
		3) Meeting the Changing Experations & Need of learmer's & Society Through & learning	2) International Joural.	ISSN-2331-2137 Sept.2011
		४) महिला सबलीकरण	3) International Journal Special Issue.	ISSN-2331-2137 Jan.2012
५	डॉ.व्ही.पी. शिखरे	1) Current Trends in Educational Technology in Education & in Sports activities	Indian Journal of Interdisciplinary Research	Jan-Jun 2011 Page 27-29 ISSN 0976-4372 National
		2) Present Conditions of Use of Instructional System.	CTE Journal	Jan-Jun 2011 Page 88-91 ISSN 0973-44457 National
		3) Dept.of MIS on E.T. for B.Ed pupil teachers.	Innvoations in teaching Learning & Evaluation	Sept.2011 Page 223-226 ISBN 978-93-81354-09-04 National
		4) Effectivenes of models of teaching for mathematice teaching.	Shikshan Tarang	Sept./Oct.2011 Page 63-65 ISSN 0976-0636 State
		5) Attitude of secondary school teaches towrds peace education.	Indian Streams Research Journal	Nov.2011 Page 01-04 ISSN 2230-7850 International

१	२	३	४	५
		6) Mobile learning : A tool for Teaching Learning Process.	Lokavishkar	July-Sept.2011 Page 10-15 ISSN 2231-3737 International
		7) A study of CTS for B.Ed pupil Teachers of Sci. subject through TEP.	Indian Streams Research Journal	Dec.2011 Page 01-04 ISSN 2230-7850 International
		8) Effective of CCM Teaching Gen. Sci. to std.VIII	Shikshan Tarang	Jan-2012 Page 05-10 ISSN 0976-0636 State
		9) Effectiveness of models of Teaching Gen.Sci.	International Educational E-Journal	Jan-Feb-Mar 2012 Page 181-185 ISSN 2277-2456 International
६	प्रा.एम.एस. डिसले	1) 05 Research Papers Published	शिक्षणातील मर्मदृष्टी	April-June Page-54-56 ISSN-0976-0385-National
		२) महाविद्यालयीन शिक्षकांचा आय.सी.टी.विषय दृष्टीकोन		
		3) Activity Based Learning Approach		
		4) Brain Based Learning	Online International Interdisciplinary Research Journal	Sept-Oct.2011 Page 70-74 ISSN 22-49-9598 International
		5) ICT in Teacher Education	Shikshan Tarang	Sept-Oct.2011 Page 63-65 ISSN 978-93-81354-09-04 State
		6) Attitude to Secondary school Teachers Towards Peace Education.	Indian Streams Research Journal	Nov.2011 Page 01-04 ISSN 2231-3737 International

१	२	३	४	५
		7) Mobile learning : A tool for Teaching Learning Process.	Lokavishkar	July-Sept.2011 Page 10-15 ISSN 2231-3737 International
		8) A study of CTS for B.Ed pupil Teachers of Sci. subject through TEP.	Insight Publication Special Issue	Dec.2011 Page ---- ISSN 978-9381354-20-09State
		9) Role of TEP For Social Health	Indian Streams Research Journal	Dec.2011 Jan.2012 Page 5-10 ISSN 0970-0636 International
		10) Effectiveness of CCM Teaching Gen.Sci. To Std.VIII	Contemparory Research in India-Special Issue	Jan.2012 Page89-92 ISSN 2231-2137 National
७	प्रा. सुरवसे एस.एस.	1) Efferct yogic exercisees for promotion of physical fitness and performance in special event of femal	ISRJ Vol.1, ISSUE III Aprit 2011 P.P. 46-48 National level	
		2) Comparative Study of physical fitness of B.P.Ed. & M. PEd Girl Students of College of Education, Barshi.	ISSN-223/-2/317 Contempory Research In India Special Issue January 2012 International Journal	
		3) Effect of audiovisual aids on dribbling Skill of Basket-Ball Player.	ISBN-978-938/354-09-4 National conference & AIAER at College of Education, Barshi. 24,25 Sept.	
		4) Comparative Student with B.P.Ed Boys/ Student College of Education, Barshi.	ISSN-No.2230-7850 Vol.ISSUE X November 2011 National	
८	प्रा. एस.व्ही.मते	Effectiveness of Concept Attainment Model for Teaching English Grammer.	National Conference : AIAER and College of Education, Barshi. ISBN-978-9381354-09-09	
९	प्रा.पी.ए. पाटील	1) National Conference Issue AIAER & College of Education, Barshi. बी.एड.प्रशिक्षणार्थींच्या इतिहास आशयज्ञान अभिवृध्दीसाठी नवोपक्रम	ISBN 978-93-81354-09-4	Sept.2011 National level

१	२	३	४	५
		2) State level Conference Issue SMB Mahavidyalaya, Latur. सेतुमाधवराव पगडी : एक साहित्यीक	ISBN 978-93-81190-23-4	Sept.2011 State level
		3) Indian Streams Research Journal अध्यापक विद्यालयातील वर्गाध्यापनात बहुमाध्यम संचाचा उपयोग	ISSN No.2230-7850 Vol.1, ISSUE-X (November 2011)	Oct-2011 National level
		4) Insight Publication Nashik. Issue. सामाजिक स्वास्थ आणि शालेय अभ्यासक्रम एक विश्लेषणात्मक दृष्टीकोन	ISBN 978-93-81354-20-9.	State level Dec-2011
		5) Contemporary Research In India : Special Issue स्त्री सलीकरणासाठी मानवी हक्क शिक्षण	ISSN 2231-2137	Jan.2012 Page 89-92 National Level
१०	डॉ.जी.आर. गायकवाड	पदवी व पदव्युत्तर स्तरावरील प्रशिक्षणार्थ्यांना सहशालेय अनुभव उपक्रमामध्ये येणाऱ्या समस्या एक अभ्यास	ISBN No.978-81-920972-8-2	Date 25-26 Feb. 2012
११	प्रा.राठोड एल.आय.	1) Value Education-National-Mahatma Basweshwer College, Latur		Aug-2011- National Level
		2) Innovative Evaluation system-National-College of Edu. Barshi	ISBN No.978-93-81354-09-04	Sep-2011- National Level
		3) Human Rights and Edu.-State Leval-Dyanand College of Edu. Solapur		Oct-2011- State Level
		4) Innovative Practices I n Teacher Edu. Programme-National-Smt. Putalaben Shah College of Edu. Sangli.	ISSN No.2230-7850	Nov.2011
		5) Learning Community for global Edu. Reform		Dec.2011
		6) Ues of Adcance Teaching methods in serial & Teacher Training college		Jan.2012
		7) Women Education & Right to education-National Savetribai Phule Womens B.Ed College Nanded	ISSN No.2231-2137	17 Jun.2011 State Level

१	२	३	४	५
१२	प्रा. कांबळे आर.व्ही.	1) The Effectiveness of G.I.P. Through E-learning National Conference College of Education Barshi	ISBN-978-93-81354-09-04	24,25 Sept. 2011
		2) Online learning new way of learning National Conference Osmanabad	ISBN No. 978-81-920972-8-2	25,26 Feb. 2012
१३	प्रा. पाटील एस.व्ही.	1) Practice in Teacher Education State Level Seminar College of Education Barshi.	ISSN	17 Jun.2011 State Level
		२) देवनागरी लिपीचा प्रसार माध्यमातील वापर		
		3) Teacher Accountability For Quality Management in Teacher Education.	All India Association for Educational Research (AIAER) Institute of Professional Studies Gwalior	18 Nov.2011 International Conference
		4) Electronic Portfolio for Students and life long learners	ISSN No.2229-6220	18,20 Nov.2011 International Conference
		५) इयत्ता ५ वीच्या मराठी विषयातील लोकनृत्य या घटकाचा अध्यापनात बहुमाध्यमांच्या परिणामाचा अभ्यास	Smt.Putalaben Shaha College of Education, Sangali Indian Streams Research Journal	Nov.2011 ISSN Vol-I ISSUE-X National Conference
		६) उच्च माध्यमिक स्तरावरील ज्ञानरचनावादी अध्यापनाच्या परिणामकारकतेचा अभ्यास	National Level Seminar U.G.C. New Delhi Innovative & K.B.P. Mahavidyalaya Pandharpur.	30th & 31th Dec. 2012
		७) उच्च शिक्षण शिक्षकाची भूमिका व जबाबदारी या बद्दलची विद्यार्थ्यांचे मत:एक चिकित्सक अभ्यास	higher Education Personality Development and Human Values A Sociological Perspective Mahatma Basweshwar College	ISBN 978-93-81190 -19-7 22 th Aug. 2011
१४	प्रा. विभुते व्ही.एस.	1) Invoation Must be in the Syllabli at Training Colleges of Phy-Education.	ISSN 223-2137	Oct. 12
		2) Comparative Study of Physical Fitness of B.Ed Student with B.P.Ed & M.P.Ed Stuednt		Jan. 12

३) महाविद्यालयाचे नांव : दयानंद कॉलेज ऑफ एज्युकेशन सोलापूर

अ.क्र	शिक्षक/प्रशासकीय कर्मचाऱ्याचे नांव	संशोधनशोध निबंध/लेख प्रकाशनाचे शीर्षक/नाव	शोध निबंध / प्रकाशने प्रसिध्द झालेल्या नियत कालिकाचे नाव	प्रकाशित झालेला महिना/वर्ष
१	२	३	४	५
१	Dr. P.R. Bhoje	1) Professional competencies - Teacher compentencies २) सोलापूर शहरातील उच्च शिक्षण घेणाऱ्या विद्यार्थ्यांना येणाऱ्या अडचणीचा अभ्यास व उपाययोजना	1) Contemporary research in India vol. I	३ सप्टेंबर २०११
२	Dr. B.B. Pathan	शांततेसाठी शिक्षण	भारतीय शिक्षण	जून २०१२
३	Dr. L.V. Bamane	सोलापूर जिल्ह्यातील आश्रमशाळामधील उच्च प्राथमिक व माध्यमिक स्तरावरील लेखन कौशल्याचा अभ्यास	Contemporary Research in india	Feb-12
४	Dr. V.K. Bamane	Knowledgement in Education	A.G. Patil Engineering College publications	03/07/2011
		Innovation Practices in Teacher Education Programme	Msstea's Publications	Oct-11
५	V.B. Kidgaonkar	छ. राजर्षी शाहूंनी वंचित वर्गाच्या शैक्षणिक व सामाजिक परिवर्तनासाठी काढलेल्या हुकुमनामाचा अभ्यास	Contemporary Research in India	Jun-12

४) महाविद्यालयाचे नांव : कर्मवीर भाऊराव पाटील महाविद्यालय, पंढरपूर, जि. सोलापूर.

अ.क्र.	शिक्षक/प्रशासकीय कर्मचाऱ्याचे नांव	संशोधनशोध निबंध/लेख प्रकाशनाचे शीर्षक/नाव	शोध निबंध / प्रकाशने प्रसिध्द झालेल्या नियत कालिकाचे नाव	प्रकाशित झालेला महिना/वर्ष
१	२	३	४	५
		प्रकाशित झालेलेली प्रकाशने		
१	प्रा. डी.जी. सोनटक्के	आजचे ग्रामीण वास्तव आणि इडापिडा टळो	युगवाणी विदर्भ साहित्य संघ, नागपूर	ऑक्टो./नोव्हे./डिसें.२०११
२	प्रा. डी.जी. सोनटक्के	कवीचे स्वागत आणि शतकाची अखेर	सर्वधारा, अमरावती	जाने./फेब्रु./मार्च - २०१२
३	प्रा. ए. जे. बरकडे	Sustainable Rural Development (Editated Two Chapters)	Radha Pubications, 4231/1, Ansari Road, Daryaganj, New Delhi- 110002 ISBN No.: 81-7487-761-4 978-81-7487-761-1	First Edition, 2012
४	प्रा. ए. जे. बरकडे	Tourism Geography (B.A. Part-II, Solapur University)	Lotus Pubications, Solapur	Feb., 2012
		प्रकाशित झालेलेली प्रकाशने		
1	Prof.Dr.T.N. Lokhande	Problems of Pilgrimage Tourism : A Case Study of Pandharpur (Maharashtra)	Maharashtra Bhugolshastra Sanshodhan Patrika, Pune	June, 2011
2	Prof.Dr.T.N. Lokhande	Density of Rural Settlements in Kolhapur District of Maharashtra	Interlink Research Analysis	June, 2011
3	Prof.Dr.T.N. Lokhande	Role of Agricultural Regulated Market Centres in Agricultural Development in Solapur Dist. of Maharashtra	Research Analysis and Evolution, Jaipur	July, 2011
4	Prof.Dr.T.N. Lokhande & Prof. A.J. Barkade	Practises of the farm Management of the Productivity of onion cultivation in Satara District		June, 2011

5	Prof.Dr.T.N. Lokhande & Prof. P.P. Ubale	Geographical Study of Problems faced by Farmers, Traders and Brokers on Cattle Market Centres in Solapur District of Maharashtra	Journal of Research and Development	July, 2011
6	Prof.Dr.T.N. Lokhande & Prof. A.J. Barkade	Problems of Onion Storage and Marketing in Satara District of Maharashtra	Mahmul (Hi Tech Research Analysis) International Journal	July, 2011
7	Prof.Dr.T.N. Lokhande & Prof. P.P. Ubale	Spatial Distribution of Rural Settlements in Satara District of Maharashtra	Journal of Research Analysis Evolution, Jaipur	Sept., 2011
8	Prof.Dr.T.N. Lokhande	Level of Urbanisation in Solapur District of Maharashtra 1951-2001	Social Growth	Oct., 2011
9	Prof.Dr.T.N. Lokhande & Prof. P.P. Ubale	A Geographical Comparative Analysis of Service Area of Cattle Market Centres in Solapur District	Indian Stream Research Journal International	Oct., 2011
10	Prof.Dr.T.N. Lokhande & Prof. P.P. Ubale	Impact of Slaughterhouse Activities in Neighborhoods (Environment) - A Geographical Study of Solapur District, Maharashtra	Indian Geographical Quest (S.U. Kolhapur)	2011-12
11	Prof.Dr.T.N. Lokhande & Prof. A.J. Barkade	Marketing Problems in Onion in Satara District : A Geographical Study	Proceeding of the Three Day National Conference on "Population, Environment and Tourism" Sponserd by UGC, Chief editor - S.A. Patil, ISBN978-81-922415-0-0	Oct., 2011
12	Prof.Dr.T.N. Lokhande	Spatio-Temporal Analysis of Population Growth Rate of Rural Settlements in Kolhapur District, 1981-2001	Proceeding of the Three Day National Conference on "Population, Environment and Tourism" Sponserd by UGC, Chief editor - S.A. Patil, ISBN978-81-922415-0-0	Oct., 2011

13	Prof.Dr.T.N. Lokhande	Urban Morphology : A Case Study of Pandharpur Town, Maharashtra	Proceeding of the Three Day National Conference on "Population, Environment and Tourism" Sponserd by UGC, Chief editor - S.A. Patil, 2011 ISBN978-81-922415-0-0	Oct., 2011
14	Prof.Dr.T.N. Lokhande	Spatial Distribution of Cattle Market Centres in Solapur District of Maharashtra	Proceeding of the Three Day National Conference on "Population, Environment and Tourism" Sponserd by UGC, Chief editor - S.A. Patil, 2011 ISBN978-81-922415-0-0	Oct., 2011
15	Prof.Dr.T.N. Lokhande & Prof. P.P. Ubale	Centrality and Hierarchy of Cattle Market Centres in Solapur District	Golden Reseach Thoughts International	Dec., 2011
16	Prof. P.P. Ubale	Problems and Solution of Cattle Market Centres in Solapur District, Maharashtra	Universal Research Analysis International	Aug., 2011
17	Prof. P.P. Ubale	Spatial Distribution of Cattle Market Centres in Solapur District of Maharashtra	Review of Research International (Online)	Dec., 2011
18	Prof. A.J. Barkade	1) Patterns of Crop Diversification in Satara District of Maharashtra	Interlink Research Analysis	July-Dec, 2011
		2) Success Stories of Onion Farmers in Maharashtra	Maharashtra Bhoogol Sanshodhan Patrika, National Journal	July-Dec, 2011
		3) Price Spread in Marketing of Kharif Onion in Satara District of Maharashtra	Hi Tech Research Analysis International Journal	Aug., 2011
		4) Economics of Production of Kharif Onion in Satara District : A Geographical Study	Journal of Research and Development International Journal	Aug.-Sept., 2011
		5) Labour Utilization and Input Use Pattern in Onion Cultivation	Golden Research Thoughts International Journal	Sept., 2011
		6) Economics of Rabi Onion Marketing in Satara District : Problems and Prospects	Indian Stream Research Journal International Journal	Sept., 2011

		7) A Study of Ubranization in Statra District of Maharashtra	Geoscience, Intrnational Journal Impact Factor - 4.72	Sept., 2011
		8) Economics of Onion Cultivation and It's Marketing Pattern in Satara District of Maharashtra	Intrnational Journal of Agricultural Sciences Impact Factor - 4.30	Sept., 2011
		9) A Geographical Study of Food Grain Cropping Pattern in Solapur District of Maharshtra	Universal Research Analysis Intrnational Journal	Sept., 2011
		10) Growth of Population Change in Maharshtra (India)	Geoscience, Intrnational Journal Impact Factor - 4.72	Nov., 2012
		11) Pattern of Sugarcane Concentration in Satara District of Maharshtra (India)	Journal of Crop Science, Intrnational Journal Impact Factor - 4.62	Nov., 2012
१९	प्रा. डॉ. व्ही.एल. कदम	१) राजमती पाटील यांचे स्वातंत्र्य चळवळीतील योगदान	शोध पत्रिका छत्रपती शिवाजी महाविद्यालय, उदगीर, जि. लातूर	डिसेंबर - २०११
		२) वारकरी सांप्रदायाचा विकास	शिवाजी विद्यापीठ इतिहास परिषद निवडक शोधनिबंध संग्रह	फेब्रुवारी - २०१२
		३) तिर्थक्षेत्र पंढरपूरच्या विठ्ठल मंदिराची स्थापत्यकला	International conference on Art & Architecture in the Indian Subcription (D.B.F. Dayanand College, Solapur)	फेब्रुवारी - २०१२
		4) Varkari Phads in Pandharpur and their Tradition Contribution	Journal of Arts & Culture	12/12/2011
		5) Form and Work of the Sectarian Monasteries in Pandharpur	Journal of Arts & Culture	2/2/2012

५) महाविद्यालयाचे नांव : माऊली महाविद्यालय, वडाळा, ता. द. सोलापूर, जि. सोलापूर

अ.क्र	शिक्षक/प्रशासकीय कर्मचाऱ्याचे नांव	संशोधनशोध निबंध/लेख प्रकाशनाचे शीर्षक/नाव	शोध निबंध / प्रकाशने प्रसिध्द झालेल्या नियत कालिकाचे नाव	प्रकाशित झालेला महिना/वर्ष
१	२	३	४	५
१	सुर्यवंशी पी. एल. व गंगावने बी.डी.	डॉ. बाबासाहेब आंबेडकराचे जातीनिमूर्लन विषयक विचार	Critic gnlanational Journal	मार्च - २०१२
२	डॉ. घोरपडे एस. ए.	हिंदी साहित्य में आदिवासी विमर्श	Critic gnlanational Journal	डिसेंबर २०११
३	पाटील पी.जे.	सामाजिक असमानता व मानवाअधिकार भारतीय राज्यघटना	मराठी समाजशास्त्र परिषद ISBN ९७८-८१-९२०४२२०६	मार्च २०१२

६) महाविद्यालयाचे नांव : ए. जी. पाटील इंस्टिट्यूट ऑफ टेक्नॉलॉजी, सोलापूर

अ.क्र	शिक्षक/प्रशासकीय कर्मचाऱ्याचे नांव	संशोधनशोध निबंध/लेख प्रकाशनाचे शीर्षक/नाव	शोध निबंध / प्रकाशने प्रसिध्द झालेल्या नियत कालिकाचे नाव	प्रकाशित झालेला महिना/वर्ष
१	२	३	४	५
१	प्रा. एस.आर. डुलंगे	उत्पादकता व माहिती तंत्रज्ञान यांची सांगड कशी घालावी	IIIE., Delhi	१४ व १५ डिसेंबर २०११
२	प्रा. स्वप्नील पुजारी	Optimizaiton of Standby Power Reduction Control Mechanisum Using Bluetooth	RV COE, Banglore	२०११
३	प्रा. आर.एम. पाटील	Analysis of Filament wound Glass Reinforced Rectangular C/S Composite Pipes'	PVDPIT, Budhgaon, Sangli	२०११
४	प्रा. ए.ए. जाधव	Microbial Fuel Cell	V.V.P., Solapur	२०११
५	प्रा. आर. एस. खमितकर	Performance Evaluation of AES-128, on Different Platforms	ICN2K11, International Conference, Rural Engineering College, Bhalki Karnataka	२३,२४ व २५ सप्टेंबर २०११

७) महाविद्यालयाचे नांव : कस्तुरबाई कॉलेज ऑफ एज्युकेशन, सोलापूर.

अ.क्र	शिक्षक/प्रशासकीय कर्मचाऱ्याचे नांव	संशोधनशोध निबंध/लेख प्रकाशनाचे शीर्षक/नाव	शोध निबंध / प्रकाशने प्रसिध्द झालेल्या नियत कालिकाचे नाव	प्रकाशित झालेला महिना/वर्ष
१	२	३	४	५
१	Dr.S.S. Ganapur	Innovatire Action Based Learning	National Conference 2011	Sept. 2011
२	Prof. A. K. Bondarde	१. प्रतिशिक्षक अध्यापन कार्यनितीचे शिक्षक शिक्षणात उपयोजन Learning and Evaluation, ISBN : 978-93-81354-09-4	Innovations in teaching	National Conference 2011
		२. शासकीय प्रवेश प्रक्रिया व बी.एड. अभ्यासक्रम एक अभ्यास	http://www.isrj.Net/	2011
३	Dr.Smt. R.V. Patwari	अध्यापनाच्या नवीन कार्यनीती	ISRJISSN 2230-7850	Feb.,2012
४	Dr.Smt. A.M.R. Rangrej	१. अल्पसंख्यांक मुलीच्या शिक्षणावर - एक दृष्टिक्षेप	शिक्षण तरंग ISSN	५ नोव्हें. २०११
		२. Quality enhancement in Teacher Edn.	Indian Shream esearch Jounral	Nov. 2011
		३. Innovaline Learning Strategies e-learning	National Conference 2011	24 & 25 th Sep. 2011
		४. To Improve the reading skill of D.T.Ed. Students Through activity based	Programme golden research journal	
५	Prof. B.S. Bhave	"Whole Brain Concepts"	National Conference	2011-12

६	Prof. D.S. Waghmare	1. Innovate teaching strategies	Concept mapping packag	National Conference 2011 Sept 2011
		2. NCERT Syllabus on health education	International Conference	18/11/2011
		3. Developing Concept mapping package for B.Ed.	Indian Slreams Research Journal	Nov. 2011
७	Dr.Smt. U.Y. Bodhe	उच्च शिक्षणातील नवप्रवाह	शिक्षण समीक्षा	एप्रिल, मे, जून, जुलै २०११

८) महाविद्यालयाचे नांव : कस्तुरबाई कॉलेज ऑफ एज्युकेशन (एम. एड्.) विभाग, सोलापूर.

१	एम.एड. Dr. Smt. V.D. Pandhare	१. सोलापूर शहरातील शिक्षक प्रशिक्षकांमध्ये पोर्टफोलिओसंबंधी झालेल्या जाग्रतीचा अभ्यास		Nov.
		२. दस मूलभूत घटक और हिंदी का अध्यापन	शिक्षण तरंग	Jan. 2012
		३. अध्यापनाच्या नवीन कार्यनीती	http://www.isrj.Net/ ISBN No. 2230-7850	Feb. 2012
		४. माध्यमिक शिक्षकांच्या माहिती संप्रेषण तंत्रज्ञान वापर सवर्यींचा अभ्यास		Feb. 2012

९) महाविद्यालयाचे नांव : ब्रह्मदेवदादा माने इन्स्टिट्यूट ऑफ टेक्नॉलॉजी चेलाटी

अ.क्र	शिक्षक/प्रशासकीय कर्मचाऱ्याचे नांव	संशोधनशोध निबंध/लेख प्रकाशनाचे शीर्षक/नाव	शोध निबंध / प्रकाशने प्रसिध्द झालेल्या नियत कालिकाचे नाव	प्रकाशित झालेला महिना/वर्ष
१	२	३	४	५
१	Dr. M.S. Pawar & A.K. Bewoor	International Journal of Multidisciplinary Research and Advances in Engineering	IJMRAE	Jan-2012
२	Dr. M.S. Pawar & C.D. Golghate	Proceedings of the International conference on sustainable manufacturing Issues, Trends practices birla institute of technology and science pilani, India	Sustainable Manufacturing	10.12.2011
३	Dr. M.M. Mulkutkar	International Journal of Engineering Research and Applications	IJERA	
४	Dr. A.S. Patil	1) A Text book of Engg. Chemistry	Shrudda Prakashan	Sep-11
		2) Pollyer Bulletin-International Journal	Polycon Bul.	2011
		3) Proceedings of 5th national conference on plastic and rubber technology	polcon-2011	Apr-11
		4) Proceedings of 17th International conference ISCB-2012	ISCB-2012	Jan-12
५	Dr. B.M. More	Indication of underground water source by some tree's	Current service communicated	
६	Prof. M.M. Shaikh	Proceedings of 17th International conference ISCB-2012	ISCB-2012	Jan-12
७	Prof. K.M. Bewoor	Basic Electrical Engineering Text book	Shrdha Prakashan, Solapur.	22-Nov-11

१०) महाविद्यालयाचे नांव : भारत महाविद्यालय, जेऊर(म.रेल्वे), ता. करमाळा, जि. सोलापूर

अ.क्र	शिक्षक/प्रशासकीय कर्मचाऱ्याचे नांव	संशोधनशोध निबंध/लेख प्रकाशनाचे शीर्षक/नाव	शोध निबंध / प्रकाशने प्रसिध्द झालेल्या नियत कालिकाचे नाव	प्रकाशित झालेला महिना/वर्ष
१	२	३	४	५
१	प्रा. दळवी अरविंद वामन	1) Perspectives on Fish Farming in Solapur District	Shodh Samiksha aur Mulyankan	Nov.,2011
		2) Geographical Study of Marine Fishery in Maharashtra	Sov. Of State Level Seminar at K.B.P. Collaeg, Pandharpur	Nov.,2011
		3) Perspectives on Inland Fishries in Maharashtra - A Regional analysis.	Sov. Of National Conference at Sangmeshwar College, Solapur	Feb., 2012
२	प्रा. चौधरी संजय पांडुरंग	इडली, ऑर्किड आणि मी-मराठी माणसाच्या व्यवसायाची यशोगाथा	प्रबोधन व आस्वाद, स्नेहवर्धन प्रकाशन, पुणे	जानेवारी, २०१२
३	प्रा. डॉ. वाघमोडे शिवाजी मारुती	मराठाकालीन विहीर स्थापत्य- पेशवेकालीन सामाजिक नितीनियम व खंडफुरोई	दयानंद महाविद्यालय, सोलापूर आंतरराष्ट्रीय परिषद स्मरणिका अ.महा. इतिहास परिषद शोधनिबंध संग्रह	फेब्रुवारी २०१२ नोव्हेंबर २०११
४	प्रा.डॉ. बन्ने पंडीत गेनप्पा	१) मेहरुन्निसा परवेज : कथा साहित्य में आदिवासी विमर्श	विवरणपत्रिका (हैदराबाद)	फरवरी, २०११
		२) अज्ञेय की काव्य-भाषा	विवरणपत्रिका (हैदराबाद)	मार्च, २०११
		३) नागार्जुन के काव्य में यथार्थ चेतना	बयान (नई दिल्ली)	मई, २०११
		४) केदारनाथ अग्रवाल के काव्य में सौंदर्य बोध	ज्ञानगंगा शोध पत्रिका (हुबली)	अक्टूबर, २०११
		५) वैश्वीकरण और हिंदी मीडिया	विवरणपत्रिका (हैदराबाद)	दिसंबर, २०११
		६) मुक्तिबोध का हिंदी काव्य	उपलब्धि (बारामती) महाराष्ट्र हिंदी परिषद	दिसंबर, २०११
		७) केदारनाथ अग्रवाल के काव्य में सौंदर्य बोध	हिंदी प्रचारवाणी (बेंगलोर)	दिसंबर, २०११
		८) वर्तमान परिप्रेक्ष्य में प्रयोजनमूलक हिंदी का महत्व	पद्मवाणी (सोलापूर)	जनवरी, २०१२

१	२	३	४	५
		९) नागार्जुन के काव्य में सामाजिक यथार्थ	प्रगतिशील साहित्य और नागार्जुन विशेषांक (मुरुम)	फरवरी, २०१२
५	प्रा.डॉ. गाडेकर नवनाथ दगडू	१) हिंदी पत्रकारिता और साहित्य अन्तःसबंध	शि.म.ज्ञानदेव मोहेकर महा.कळंब, राष्ट्रीय संगोष्ठी-हिंदी-मराठी पत्रकारिता के बदलते स्वरुप विशेषांक	दिसंबर, २०११
		२) जनकवि नागार्जुन का साहित्य सौष्ठव और शब्द संपदा	श्री. माधवराव पाटील महा. मुरुम, ता. उमरगा-प्रगतिशील साहित्य और नागार्जुन विशेषांक	फरवरी,२०१२

११) महाविद्यालयाचे नांव : कॉलेज ऑफ इंजिनियरिंग, पंढरपूर

अ.क्र.	शिक्षक/प्रशासकीय कर्मचाऱ्याचे नांव	संशोधनशोध निबंध/लेख प्रकाशनाचे शीर्षक/नाव	शोध निबंध / प्रकाशने प्रसिध्द झालेल्या नियत कालिकाचे नाव	प्रकाशित झालेला महिना/वर्ष
१	२	३	४	५
1	Prof. S.M. Mukane	Wavelet & Cooccurance matrix based on rotation invariant features for texure image	International Journal of computer application	Jan-2011
2	Prof. Mrs. M.M. Patil	1) Classification of 3D irron images using DWT	IJCA	Oct.,2011
		2) Differenatial diagnosis of demetia using satelet transformar	ICMAET	Jan-12
		3) Diagnosis of AD using stat features of hippocampus	Sprinnger Digital Library	Nov. 2011
3	Miss. R.R. Bhosale	1) CRM in Service Sector	Changing perspectove of mgt.	2011
		2) Supply chain mgt.	contemporary issues in Business mgt.	Aug-11

		3) Introduction to E-learning & its growth in India	Contemporary issues in mgt. & Technology	Aug-2011
		4) Retail in India : Growth driver & Challeges ahed	Mgt. Technology & Engg. Science	Nov. 2011
4	Mr. K. P. Galani	E Trading with referance to India	Contemparay issues in mgt. & Technology	Aug. 2011
5	Miss. M.M. Bhore	1) Retail in India : Growth driver & Challeges ahed	Mgt. Technology & Engg. Science	Nov. 2011
		2) CRM in Service Sector	Changing perspectove of mgt.	Aug-2011
		3) Introduction to E-learning & its growth in India	Comptemporory issues in mangaement & Technology	Aug-2011
		4) Introduction to E-learning & its impart on service sector	Comptemporory issues in mangaement & Technology	Aug-2011
6	Dr. P. M. Pawar	1) Optimal design of Vehicle suspension system using multibody Dynamics Approach along with topology optimizing	International Journal on Mechanical and Automobile Engineering	2011
		2) On the behavior of thin walled composite to earn with stochastic Properties under Matrix Cracking damage	Thin Walled Structures (Elsevier Publications)	2011
		3) Fuzzy approach for uncertainty analysis of Thin walled composite beams	Aircraft engineering and aerospace technology	2011
		4) Experimental Analysis of Magneto Rheological Fluid Dampers	International Journal on Mechanical and Automobile Engineering	2011
7	Mr. R.N. Haridas	Investigation of ULF magnetic anomaly before moderate Earthquakes	Exploration Geophyiscs	Dec 2011
8	Mr. S. A. Lendave	Aqueous alkaline chemical bath deposition of Cd1-x Cox S thin films	Material Letters	2011

१२) महाविद्यालयाचे नांव : सी.बी. [illegible]ेज् बसवेश्वर सायन्स, राजा विजयसिंह कॉमर्स ॲण्ड राजा जयसिंह आर्टस कॉलेज, अक्कलकोट

अ.क्र	शिक्षक/प्रशासकीय कर्मचाऱ्याचे नांव	[illegible]ध निबंध/लेख प्रकाशनाचे शीर्षक/नाव	शोध निबंध / प्रकाशने प्रसिध्द झालेल्या नियत कालिकाचे नाव	प्रकाशित झालेला महिना/वर्ष
१	२	३	४	५
1	Prof. A.M. Deshmukh	Human Rig[illegible]n Indian	Social Science Reporter	April-2012
2	Dr. S.K. Murumkar	Larvacidar A[illegible]vity of calotrras Ait CR. Latex	Journal of Research & Development	Mar-12
3	Dr. S.K. Murumkar	fungitoxic pote[illegible]tial of cassa fistul.	bionano frontier	Mar-12

१३) महाविद्यालयाचे नांव : द.भै.फ. दयानंद कला व शास्त्र महाविद्यालय, सोलापूर

अ.क्र	शिक्षक/प्रशासकीय कर्मचाऱ्याचे नांव	संशोध्नशोध निबंध/लेख प्रकाशनाचे शीर्षक/नाव	शोध निबंध / प्रकाशने प्रसिध्द झालेल्या नियत कालिकाचे नाव	प्रकाशित झालेला महिना/वर्ष
१	२	३	४	५
1	Dr. N.G. Shinde	"Spatio Temporal Pattern of Scheduled Tribe Population in India-A Geographical Analysis"	International Referred Research Journal, Sept.2011, ISSN-0975-3486, RNI:RAJBIL,2009/30097, Vol-II*Issue 24	2011
2	Dr. N.G. Shinde	"Disposal of Municipal Solid waste and its Iimpact on the Agriculture Soil Property in Shelgi Village of Solapur District"	Geosciences Research ISSN:0976-9846 & E-ISSN : 0976-9854, Vol. 2 Issue 2, 2011, pp-61-69	2011

3	Dr. N.G. Shinde	"Biodiversity in Solapur District (M.S.) with Special Reference to Maldhok"	Contemparay research in India: Vol-1, Issue:4, December 2011, pp-300-302	Dec-2011
4	Shri. M.M. Maske	पान मंगरूळ येथील झुलते मिनार	International Conference Proceedings ISBN no. 978-93-81948-08-8	17-Feb-12
5	Dr. R.N. Jadhav	१) सातवाहन कालीन सोलापूर जिल्ह्यातील पुरातत्वीय स्थळे	अखिल महाराष्ट्र इतिहास परिषद शोध निबंध पत्रिका ISSN no. 2231-4243	नोव्हेंबर २०११
		२) कल हिप्परगा ता. अक्कलकोट येथील शिल्पकला	International Conference Proceedings ISBN no. 978-93-81948-08-10	17-Feb-12
6	Dr. B.R. Gaikwad	चपळगाव ता. अक्कलकोट येथील मंदिर वास्तुकला	International Conference Proceedings ISBN no. 978-93-81948-08-11	17-Feb-12
7	Dr. D.R. Gaikwad	१) प्रबोधन आणि आस्वाद- बेनवाड, विविध वृत्ती- प्रवृत्तींचे उपहासात्मक चित्रण	स्नेहवर्ग प्रकाशन, पुणे ISBN no. 978-81-89634-80-3	२६ जानेवारी २०१२
		२) डॉ. बाबासाहेब आंबेडकर आणि त्यांचे बौद्धधम्म विषयक तत्वज्ञान, कालसुसंगता	आधार प्रकाशन, अमरावती	२६,२७,२८ जानेवारी २०१२
8	Dr. R.V. Shinde	१) साहित्यातील कल्पनाबंधः स्वरूप आणि सौंदर्य	रीसर्च डायमेंशन	ऑक्टोबर २०११
		२) वसंत गुर्जरांची समाहर आणि अनवट कविता	खेळ मासिक	जुलै २०११

१३) महाविद्यालयाचे नांव : संगमेश्वर कॉलेज सोलापूर

अ.क्र	शिक्षक/प्रशासकीय कर्मचाऱ्याचे नांव	संशोधनशोध निबंध/लेख प्रकाशनाचे शीर्षक/नाव	शोध निबंध / प्रकाशने प्रसिध्द झालेल्या नियत कालिकाचे नाव	प्रकाशित झालेला महिना/वर्ष
१	२	३	४	५
१	डॉ. बी.बी. पुजारी	1) Chikkola Padagalu -	Loka Siri April 2011	National ISBN 978-81
		2) A study of Kuvepus Novels	आविष्कार २०११	ऑगस्ट २०११
		3) PULUJ - A spiritual Place	शांतीकिरण	मे २०११
		4) Sidharama : Drushthi Shrusti	Udayavani Banglore	१४.१.२०१२
२	डॉ. एम.एस. देशमुख	१) भेदिक ऐकीवातील कल्पनाबंध	आत्मप्रत्यय	ऑक्टो-डिसे.११ ISSN No. 2229-5437
		२) कलगीतुरा प्रयोगरूप कलाप्रकाराचे स्वरुप	रिसर्च डायमेंसन	ISSN No. 2249 3867
३	प्रा. डी.एम. मेत्री	1) Unchanging Attitudes of the stake holders towards exam - A real Test of Exam. Reforms in India	युनिव्हर्सिटी न्युज, दिल्ली	१२ डिसेंबर २०११
		2) The process of Institutional Accreditation, a pleasureable learning opportunity.	युनिव्हर्सिटी न्युज, दिल्ली	१६ जाने. २०१२
		3) Between the Inauguration & Valedictory of Educational Meets	Indian Journal of Higher Education	डिसेंबर २०११
४	डॉ. एस. एम. कांबळे	1) Seasonal Variation in Algal Population of Ajanta Waterfall	An Recent Research in Science & Technology	ISSN-2076-5061
		2) The impact of seasonal changes in Algal Population of Bori dam, Naldurg	Earth Exploration	ISSN-2229-7243

५	प्रा. आर.एम. मोहोरकर	Cronological Growth & Morphology of Solapur City	International Conference	20-21 July 2011
६	प्रा. सौ. एम.एस. पारेकर	Business Economics	International Conference	2011
७	डॉ. एम.ए. बिच्चल	Monetary Polity & Inflation in India SVAR Analysis	Arthavijan	2011
८	प्रा. आर. पी. बुवा	गांधीच्या असहकार चळवळीतील स्त्रियांचे योगदान	राष्ट्रीय चर्चासत्र उदगीर	2011
९	प्रा. वसंत कोरे	राष्ट्रीय स्वातंत्र्यचळवळीतील स्त्रियांचे योगदान	राष्ट्रीय चर्चासत्र उदगीर	2011
१०	प्रा.पी.एस. बनसोडे, मानसशास्त्र	A Psychologycal Study of self & Social of Buddhist & other religions	--	ISSN-2231-2137 डिसेंबर २०११
११	प्रा. एस.एम. दुढे, हिन्दी	१) डॉ. बाबासाहेब आंबेडकरजी के साहित्यमें राष्ट्रीय एकात्मता	बयान राष्ट्रीय पत्रिका, दिल्ली	मार्च २०११
		२) राहूल सांस्कृत्यायन का घुमक्कडी साहित्य	बयान राष्ट्रीय पत्रिका, दिल्ली	एप्रिल २०११
		३) सम्राट अशोक का बौध्द धर्म को योगदान	आंतरराष्ट्रीय संगोष्ठी	मार्च २०११
		४) राहूल सांस्कृत्यायन जीवनदर्शन	आंतरराष्ट्रीय रिसर्चपत्रिका	अगस्त २०११
१२	डॉ. डी.एस. खांडेकर हिन्दी	१) वर्तमान हिंदी कविता में आम आदमी	भारतवाणी, धारवाड कर्नाटक	नवंबर २०११
		२) मूल्याधारित शिक्षाव्यवस्था की आवश्यकता	भारतवाणी, धारवाड कर्नाटक	दिसंबर २०११
		३) वर्तमान कविता का आशय	आविष्कार, सोलापूर विद्यापीठ	अगस्त २०११
		४) संत तुकाराम का हिंदी काव्य	संचारिका औरंगाबाद	जनवरी २०१२
		५) हिंदी भाषा और वैश्विकरण	पद्मवाणी, सोलापूर	जनवरी २०१२
१३	प्रा. डॉ. सारीपुत्र तुपेरे, मराठी	१) पत्रकार डॉ. बाबासाहेब आंबेडकर	प्रवर्तक साहित्य सांगली	जून २०११
		२) डॉ. गंगाधर पानतावणे यांची संशोधनदृष्टी		

		३) शेतकऱ्यांचा असूड, जोतीराव फुले	वैचारिक वाङ्मय, कोल्हापूर	नोव्हेंबर २०११
		४) बेदखाड चे वाङ्मयीन आकलन	प्रबोधन आणि आस्वाद, पुणे	जानेवारी २०१२
		५) गेल्या दशकातील दलित कथा	राष्ट्रीय चर्चासत्र	१८ व १९ नोव्हेंबर २०११
		६) भारतीय भाषाचिंतन, बोध्दअपोह सिध्दांत	राज्यस्तरीय चर्चासत्र	१६ व १७ डिसेंबर २०११
		७) आणि आधुनिक भाषाविज्ञान		
		८) दलित कथेतील बदलते सांस्कृतिक संदर्भ	राष्ट्रीय चर्चासत्र	११ व १२ फेब्रुवारी २०१२
		९) दलित साहित्याची समाजभाषावैज्ञानिक समीक्षा	राज्यस्तरीय चर्चासत्र	२० व २१ फेब्रुवारी २०१२
१४	प्रा. आर.एम. संगशेट्टी	१) सेतुमाधवराव पगडी व शिवकालीन इतिहास लेखन	राज्यस्तरीय चर्चासत्र, लातूर	ISBN ९७८-९३-८११९०-२३-४ सप्टें ११
		२) भारतीय स्वातंत्र्य चळवळीतील पद्मश्री सुमतीबाई शहाचे योगदान	राष्ट्रीय परिषद, उदगीर	ISBN ९७८-९३-८११९०-२३-५ सप्टें ११
		३) आधुनिक काळातील पाणी नियोजन	राष्ट्रीय परिषद, सोलापूर	३ ते ५ फेब्रुवारी २०१२
		4) Barav Architecture : A study	आंतरराष्ट्रीय चर्चासत्र सोलापूर	१७ ते १९ फेब्रुवारी २०१२

१४) महाविद्यालयाचे नांव : श्री शिवाजी महाविद्यालय, बार्शी, जि. सोलापूर.

अ.क्र	शिक्षक/प्रशासकीय कर्मचाऱ्याचे नांव	संशोधनशोध निबंध/लेख प्रकाशनाचे शीर्षक/नाव	शोध निबंध / प्रकाशने प्रसिध्द झालेल्या नियत कालिकाचे नाव	प्रकाशित झालेला महिना/वर्ष
१	२	३	४	५
१	प्राचार्य डॉ. एम.एम. फरताडे	1. Birds of Osmanabad district of Maharahstra state 3 (2)	Threatened taxa	२०११
		2. Ecology of Red - Wattled Iapwing	Accepted for publication in Bulletin of Life Sciences	२०११
२	डॉ. थोरात पी.आर.	1. Decolorrization of Mordant Orange-1 by Marinobacter algicola MO-17 12 (1) 1-5	Online Journal of Biological Science	२०१२
		2. antimicrobial Activity Studies of Bactoriocin Produced by Lactobacilli Isolates from Carrot Kanji. 12 (1) 6-10	Online Journal of Biological Science	२०१२
		3. Sugar Utilization Potential of Micropolyspora Isolated form Extreme Environment 12 (1) 18-20	Online Journal of Biological Science	२०१२
		4. Effect of Inhibitory Substances on Microbiospora Isolated form Soil under Cultivation of Curcuma Longa L. 12 (1) 15-17	Online Journal of Biological Science	२०१२
		5. Antimicrobial susceptibility patterns of pesudomonas aeruginosa isolates from burn wounds Int. 6(3) 521-524	Journal of Bioscan	२०११
		6. Decolorizaion and Degradation of Acid Blue 113 bu Kulyvera cryocrescens ATCC 33435 (T) Int. 1 (1) pp 97-101	Journal Biotech Biosci.	२०११
		7. Decolorizaion and Degradation of Azo Dye Reactive Orange 16 by Aerobic Bacteria. 137-41	Avishkar Journal Solapur University, Solapur	२०११

१	२	३	४	५
३	प्रा. एस.डी. देवकर	1) Physico-chemical and Bacteriological quality of tube well water in Barshi Town ISSN-0972-1487	Jr. Microb. World Accepted for Punblication	२०११
		2) Antimicrobial Resistance of Bacterial Urinary Isolates of Urolithiasis: A Molecular Approach. ISSN-1553-6203	Journal of Meabolic Disorder and Aging communicated for publication	२०११
४	डॉ. एस.ए. पवार	Fabrication of Polyaniline/TiO_2 Nanocomposite Ammonia Vapour Sensor ISSN 1726-5479 125(2)	Sensors and Transducers	२०११
५	डॉ. ए.एच. ननवरे	1) Some aspects of ground water recharge in Solapur. Vol. II (7-10)	The Goa Geographar	२०११
		2) An assessment of irrigation asa a determinants of on per hector yields of cereal product in Aurangabad Beed Vol. I (18)	International Referred research analysis	२०११
६	प्रा. एस.डी. पवार	The Voice of the Voiceless ISSN-0976-229X 1 (4) : 6-11	Literary Endeavour	२०११
७	प्रा. ए.बी. कदम	Emerging Marginal Voices From Subjugation to Assertion: A Study of Bama's Karukku and Baby Kamble's The Prisons ISSN-0976-229X I (4): 68-72 We Broke	Literary Endeavour	२०११

१५) महाविद्यालयाचे नांव : सिंहगड ईन्स्टिट्यूट ऑफ बिझनेस मॅनेजमेंट एम.बीए./एम.सीए., कमलापूर, ता. सांगोला.

अ.क्र.	शिक्षक/प्रशासकीय कर्मचाऱ्याचे नांव	संशोधनशोध निबंध/लेख प्रकाशनाचे शीर्षक/नाव	शोध निबंध / प्रकाशने प्रसिध्द झालेल्या नियत कालिकाचे नाव	प्रकाशित झालेला महिना/वर्ष
१	२	३	४	५
१	S.V. Jagtap	Innovative Pratices in H.R.		Feb 2012
२	A.S. Aleem	Astudy of E-banking services of its benefits to the customers		Sept. 2011
३	D.B. Bhoite	Recent Trends for Growth of Stratagic supply chain Management in India.		June 2012
४	A.N. Upadhya A.A. Khadtare V.S. Shaikh	Managealizaton	Changing Motivational Factors	Feb 2012
५	A.N. Upadhya & S.V. Jagtap	1) Challanges & apporfunities Before the Management Educational in India.	Let your sub-Concious mind power go th work for you	Feb 2012
		2) Innovation for organizational Excellence	A study on Neuro-Lingustic Programming (NLP) for goal setting.	2011
		3) ICON - 2012	Sub concious mind Exercised and tech niques	Feb 2012
६	S.V. Jagtap	Managing strategies in the new normal	case study of C.S.R. of MNCS in India.	Feb 2012

१६) महाविद्यालयाचे नांव : उमा महाविद्यालय, पंढरपूर

अ.क्र	शिक्षक/प्रशासकीय कर्मचाऱ्याचे नांव	संशोधनशोध निबंध/लेख प्रकाशनाचे शीर्षक/नाव	शोध निबंध / प्रकाशने प्रसिध्द झालेल्या नियत कालिकाचे नाव	प्रकाशित झालेला महिना/वर्ष
१	२	३	४	५
१	डॉ. परिचारक डी.एस.	1. The Tradition of parody in Marathi poetry	Literary Endeavour Tital: The concept of parady in Eng & Marati Poetry	2011
		2. The Tradition of parody in English poetry	Vishwabharati : Zenduchi Phule P.K. Attes Contribution to the parody in marathi Poetry	2011
		३. मराठी विडंबन काव्याची परंपरा	Literary Endeavour : Homi Bhabhas Nution of culture & Ideninty	2011
		4. Parody : Theories, Definitions, Features & Qualities.	Themahics Journal of Eng Criticism A Briet Introduction to parody	2011
		5. Kinds of Parody	Themahics Journal of Indian Literature. Featurs of parody in Marathi; A study	2011
		6. The Tradition of Parody in English & Marathi Poetry A Comparative Study.	The Unique Reserch Analysis Deshpande P.L As a Parodist; A Study	2011
			Indian Strears Research journal The Pervasive Nature of Parody : A Study	2011
			Research Dimention: The Rejected Addresses The Birth of Motev Parody:A Study	2011

१७) महाविद्यालयाचे नांव : श्री संत दामाजी महाविद्यालय, मंगळवेढा, जि. सोलापूर.

अ.क्र	शिक्षक/प्रशासकीय कर्मचाऱ्याचे नांव	संशोधनशोध निबंध/लेख प्रकाशनाचे शीर्षक/नाव	शोध निबंध / प्रकाशने प्रसिध्द झालेल्या नियत कालिकाचे नाव	प्रकाशित झालेला महिना/वर्ष
१	२	३	४	५
१	Dr. Chougule R.B.	1) A Research paper entitled Rudy Rucker's Software as postmodern Science Fiction,	National Refereed Jounral Forum for Musing, JNTU, Hyderabad Vol. II	June. 2011
		2) A Research Paper entitled Homi Bhabha's Nation of Culture and Idenity,	International Refereed Journal Literary Endeavour, Vol. II No. III	Oct. 2011
२	Dr. Pawar N.B.	1) Higher Education at a Glance :	Contemporary Research in India A Peer-Reviewed Multi Disciplinary International Journal Volume	4 Dec. 2011
		2) A Text book for B.A./B.Com. II Comp. English leeping place English Skills for Success	Orient Blackswan Hyderabad	2011
		3) Modernism and English Literature : What is post. Modernism Indian streams Research Journal Vol.I	Indian Streams Research Journal	2011
		4) Class and Caste Conficiet in Mulkraj Anands Coolie Research Sppectrum a peer Revieded National Journal Vol. II		Agst. 2011
		5) Speech Act Theory	Shardbai pawar Women's college Baramati	Dec. 2011
		6) William Golding's Lord of the flies as a post modern Novel	Dr. B.A.M. University Sub-Campus Osamanabad	Agst. 2011
		7) Religion and Literature	Bharti Uidyapeth Deamed University Pune	2012
		8) Post Modernism and English Liturature	The criterion - An international Journal in English	2011

१	२	३	४	५
		9) Co-operative Princiaple in Harold Pinter's The Birthday Party	A.V. Patil Degree College of Arts & Science & Commers College, Gulbarga	Sep. 2011
		10) Seech Act Theory	Thematics Journal of English language Teaching A peer Reviewed International Research Journal	Dec. 2011

१८) महाविद्यालयाचे नांव : सांगोला महाविद्यालय, सांगोला.

अ.क्र	शिक्षक/प्रशासकीय कर्मचाऱ्याचे नांव	संशोधनशोध निबंध/लेख प्रकाशनाचे शीर्षक/नाव	शोध निबंध / प्रकाशने प्रसिध्द झालेल्या नियत कालिकाचे नाव	प्रकाशित झालेला महिना/वर्ष	पान क्रमांक
१	२	३	४	५	६
१	डॉ. कृष्णा इंगोले	सार्वजनिक सत्यधर्मः स्वरुप आणि विशेष शोध निबंध.	समाजप्रबोधन पत्रिका अंक - १९६	डिसेंबर - २०११	--
२	प्रा. तनंगी आर.ए.	Problems of irrigation in Maharashtra	--	१२ फेब्रु. २०१२	--
३	प्रा. चित्रा जांभळे	Synthesis of PVA caped silver nano particles	IOP Science	१४ मार्च २०१२	--
४	प्रा. लोंढे बी.के.	शोध परिसरचा. सोलापूर जिल्ह्यातील आंबेडकरी चळवळ. मानवी हक्कासाठी आंबेडकरी चळवळ. बहुजनांची भवानी भक्ती.	पुस्तक संदर्भ अंतरराष्ट्रीय परिषद उमरगा महाराष्ट्र इतिहास परिषद तुळजापूर	जुलै-२०१२ फेब्रु. २०१२ जाने. २०१२	--
५	प्रा. शेंडे बी. व्ही.	Problems of Co operative Banking.		१२ फेब्रु. २०१२	--
६	प्रा. बाबर आर. के.	यशवंतराव चव्हाण-संरक्षण आणि परराष्ट्र धोरण.		२५ मार्च २०१२	--
७	प्रा. जगताप एम.ए.	मराठी से हिंदी मे अनुदित दलित आत्मकथा दशा एवं दिशा. भक्तीकाव्यमे सामाजिक प्रदेयता.	संस्मरणिका धुळे. दयानिधी, सोलापूर.	२२ मार्च २०१२ ३ मार्च २०१२	--
८	डॉ. कुलकर्णी बी.एच.	Risk management of profuability of banks :- Statagy adopted by Sangola Urban Co-operative Bank	सोलापूर विद्यापीठ अक्षरवार्ता परिषद.	फेब्रु. २०१२.	--

१	२	३	४	५	६
९	प्रा. कांबळे व्ही.एस.	Organochlorine & Organophosphours pesticides on Ascorbic acid content in fresh water Lamelibranch Mollusc Lamellidens Corrianus during Monsoon season.	Indian Journal of Fundamental Science & Applied Life Science.	एप्रिल-जुन २०११	१४६-१४९
१०	प्रा. टेंभुर्णे आर.आर.	1) The myxomycetes of south-west of Maharashtra (India)	Bionanofrontier, ISSN:0974-0678, Special issue-6,	जुन २०११	१२९-१३२
		2) New five species of the myxomycetes recorded from south-east of Maharashtra	Science research reporter, ISSN:2249-2321,Vol.-1(2)	सप्टें. २०११	६५-६८
११	प्रा. बनसोडे पी.ए.	Pesticide use & Health Risk Assesment Drought Prone Area of Maharashtra	Asian Journal of Environment		

१९) महाविद्यालयाचे नांव : विद्या विकास प्रतिष्ठान इन्स्टिट्यूट ऑफ इंजिनियरींग अँन्ड टेक्नोलॉजी सोलापूर.

अ.क्र	शिक्षक/प्रशासकीय कर्मचाऱ्याचे नांव	संशोधनशोध निबंध/लेख प्रकाशनाचे शीर्षक/नाव	शोध निबंध / प्रकाशने प्रसिध्द झालेल्या नियत कालिकाचे नाव	प्रकाशित झालेला महिना/वर्ष
१	२	३	४	५
१	Prof. S.N. Kulkarni (Author)	Finite Diff. approach for evaluating performance of Trapezoidal FiN	International Journal of emerging Technologies & Sciences	Jan. 12 to June 12 Vol. 05 & Issue-01
२	Prof. S.N. Kulkarni (Co-Author)	Image Compression using EBPA with NN	Journal of Info. Knowledge & Researching Electronics & Communication	Nov. 10 to Oct. 11 Vol. I & Issue-01
३	Prof. D.B. Mantri (Author)	Image Compression using EBPA with NN	Journal of Info. Knowledge & Researching Electronics & Communication	Nov. 10 to Oct. 11 Vol. I & Issue-01
४	Prof. D.B. Mantri (Co-Author)	Finite Diff. approach for evaluating performance of Trapezoidal FiN	International Journal of emerging Technologies & Sciences	Jan. 12 to June 12 Vol. 05 & Issue-01
५	Prof. A.U. Wagdarikar	Performance Evaluation of IRIS recognition algorithms using NX	3rd Int. Conf. at IIT, Kharagpur	2011

१	२	३	४	५
६	Prof. A.U. Wagdarikar	IRIS recognition	IJCER	Vol. I & II 2011
७	Prof. S. P. Deshmukh	1) Variable Chunk based parallel switching to minimizing file download time in P2P N/w	Int. Journal of Comp. Science Issue	Vol. 8, Issue 4 July 2011
			IEEE 3rd Int. Conf. of Communication Software & Network	27-29 May 2011 (IEEE Explore)
			2nd World Congress on Comp. Sci. & Info. Engg. CSIE 2011	20-22 Sept. 2011 Spinjer LNEE
८	Prof. S. S. Katre (Co-Author)	1) Image Compression using EBPA with NN	Journal of Info. Knowledge & Researching Electronics & Communication	Nov. 10 to Oct. 11 Vol. I & Issue-02 ISSN 0975-6779
		2) Finite Diff. approach for evaluating performance of Trapezoidal FiN	Journal of emerging Technologies & Sciences	Jan. 12 to June 12 Vol. 05 & Issue-01 ISSN 0974-3588
९	Dr. M.S. Khandekar	1) Gas sensing properties of Nanocrystallins Cu, Ce doped SnO2 Thick Films	NS-NMAT 2011 KBP College Pandharpur	3rd & 4th Oct. 2011
		2) Effect of Calcination temp. on the Structural & Electrical properties of Cobalt Ferrite synthesized by combustion method	Journal of Alloys & Compounds	2011
		3) Role of Fuels on intrinsic & extrinsic properties of CoFe2O4 synthesized by combustion method	Journal of material letters	2011
		4) Combustion synthesis of magnesium ferrite as LPG sensor	Journal of Applied Physics	2011
		5) Structural & Bulk magnetic properties of Ni-Co-Zn ferrites	Journal of AIP Conf. Proc.	2011

२०) महाविद्यालयाचे नांव : यु.ई.एस. महिला महाविद्यालय, सोलापूर

अ.क्र.	शिक्षक/प्रशासकीय कर्मचाऱ्याचे नांव	संशोधनशोध निबंध/लेख प्रकाशनाचे शीर्षक/नाव	शोध निबंध / प्रकाशने प्रसिध्द झालेल्या नियत कालिकाचे नाव	प्रकाशित झालेला महिना/वर्ष
१	२	३	४	५
१	प्राचार्य डॉ. जी.ए. शेख	१) सोलापूर का मुमताज शायर - इब्राहिम खलील	उर्दु टाईम्स संडे मॅग्झीन	१३/१२/२०११
		२) जिला सोलापूर के औलिया इकराम और अदबी खिदमात (राष्ट्रीय)	मुंबई विद्यापीठ, मुंबई	२७/०३/२०१२
		३) साकीनामा (अंतरराष्ट्रीय)	इस्माईल युसूफ कॉलेज मुंबई	२८/०३/२०१२
		४) फैज की नज्मगोई	पुना कॉलेज पूना	३०-३१/०३/२०१२
२	Mrs. Shaikh N.M.	1. Teaching English Through News Paper	The International Online Journal Literature, Humanities & Communication	December 2011 ISSN : 0972-0901
		2. English Translation of Galib's Urdu Gazal	The International Online Journal Literature, Humanities & Communication	December 2011 ISSN : 0972-0901
		3. Making Interesting Four Skills of Language	Critic - An International Journal	December 2011 ISSN : 2277-2340
३	श्रीमती देशमुख एस. एन.	1. Mark Twains the Adventure of Huckleberry Finn : A quest for freedom	Critic - An International Journal	December 2011 ISSN : 2277-2340
४	Mrs. Nayab Z.A.	Role of Chadar Factories in the development of Solapur	Critic - An International Multilingual & research Journal ISSN-2277	December 2011 to Feb 2012
५	डॉ. जयश्री शिंदे	१. हिन्दी साहित्यीक पत्रकारिता	स्मरणिका-दिसंबर २०११	दिसंबर - २०११, २३, २४/१२/२०११
		२. पहाडी संघर्षगाथा अरोहण	अपेक्षा त्रैमासिक दिल्ली	अप्रेल-जून-२०११
			संचारिका त्रैमासिक औरंगाबाद	अक्तूबर-दिसंबर-२०११

१	२	३	४	५
		४. साहित्येतिहास लेखन में महाराष्ट्र के हिन्दीतर भाषियो का हिन्दी मे योगदान	बारामती	१६,१७/१२/२०११
		५. वैश्वीकरण और दलित कहानी	पदमावजी	२७,२८ जानेवरी २०१२ : २२३१-५०६३
		६. कफनःरुपनारायण सोनकर (हिन्दी से मराठी मे अनूवाद)	अस्मितादर्श वार्षिक विशेषांक औरंगाबाद	२०११
		७. कबूतर की जूबानी महानगरों की कहानी	Critic - An International Journal	December 2011 ISSN : 2277-2340

२१) महाविद्यालयाचे नांव : विठ्ठलराव शिंदे कला महाविद्यालय, टेंभूर्णी, ता. माढा, जि. सोलापूर.

अ.क्र	शिक्षक/प्रशासकीय कर्मचाऱ्याचे नांव	संशोधनशोध निबंध/लेख प्रकाशनाचे शीर्षक/नाव	शोध निबंध / प्रकाशने प्रसिध्द झालेल्या नियत कालिकाचे नाव	प्रकाशित झालेला महिना/वर्ष
१	२	३	४	५
१	प्राचार्य डॉ. महेंद्र कदम	१) अवकाळी पावसाच्या दरम्यानच्या गोष्टची संकल्पना	परिवर्तनाचा वाटसरू, पुणे	सप्टें. २०११.
		२) ती म्हैस आणि पाऊस	आपले छंद, दिवाली अंक पुणे	ऑक्टो-२०११
		३) कवीची कादंबरी	नवाक्षर दर्शन, सावंतवाडी	डिसेंबर, २०११
		४) ग्रामीण कवितेचे वर्तमान	ऐवजी धुळे	फेब्रु. २०१२
		५) प्रत्ययपर्वचा प्रत्यय	कवितारति, धुळे	सप्टें., २०११
२	प्रा. बाळासाहेब दास	१) उद्योजकतेची वैश्वकउसळःइडली...	प्रबोधन आणि आस्वाद	१० फेब्रु. २०१२
		२) माढा परिसरातील अख्यायिका	वारूळ त्रैमासिक राष्ट्रीय पत्रिका	फेब्रु. २०१२
३	प्रा. संजय साठे	रानसव्	प्रबोधन आणि आस्वाद	१० फेब्रु. २०१२

WALCHAND INSTITUTE OF TECHNOLOGY, SOLAPUR

Sr.	Depart-ment	Title	Name of First Author (Surname first)	Title	Name of Second Author (Surname first)	Title	Name of Third Author (Surname first)	Research Publication/ Book	Title of Research Publication/Book	ISSN No.	Name of Journal/Conference Publication House	Volume No.	Page No.	Month	Organizer, Venue & Dates of Conference
1	2	3	4	5	6	7	8	9	10	11	12	13	14	15	16
1	Ein	Mr.	Mr.Sunil C.Kalshetti	Mr.	M.S.aspalli	Mr.	P.V.Hunagund	Int.Journal	Speed Control of 3 Induction Motor using Volts Hertz Control Method	0973-7383	Internal Journal of Electronics Engineering	3(2)	231-236	Nov	
2	Ein	Mrs.	Shelke R.J.					Int.Conf.	"Features for Content Based Image Watermarking-A Review"	ISSN0975-945X	iCOST 2011, First International Conference on Sunrise Technology		250		SSVPS's B.S.Deore College of Engineering, Dhule, 13-15 January 2011,
3	Ein	Mrs.	Shelke R.J.					Int.Conf.	A Rewiew on embedding image watermarking in DC Cofficient of DCT Domain	ISBN-978-93-81583	3rd International Conferences on IT and Businesses Intelligence		155-157		Institute of Management Technology, Nagpur, Venue-St.Ann's College for Women, Hyderbad, Nov 25-27, 2011
4	Ein	Mr.	Gundale Ajit S.	Mr.	Patnaik PDR			Int.Journal	Exploring cloud computing for mobile world on ARM		Journal of Information system & communication (IC value-4.57)				
5	Ein			Dr.	Dixit S.K.			Int.Journal	Modelling theories and model Transformation scenario for coplex system development	0975-8887	Internal Journal of Computer application	Vol 38 No 7		Jan-12	
6	EnTC			Dr.	Dixit S.K.			Int.Journal	Comprehensive Measurement Framework for Enterprise architectures	Doi : 10.5121/ ijcsit.2011. 3406	Internal Journal of Computer Science and Technology	Vol 3 No 4		Aug-11	

7	EnTC	Mr.	Dube.R.R.	Dr.	Dixit S.K.			Int.Journal	NFR framework for Genric Real Time systems	0974-9543	CIIT Int Journal of Artificial Intelligent Systems and Machine learning	Vol 4 No 1		Jan-12	
8	EnTC			Mr.	Dube R.R.			Int.Journal	An approach towards software implamentation of Interactive Color Transformation Algorithm	2250-3153	Int Journal of Scientic and Research	Vol 2 No 2		Feb-12	
9	EnTC			Mr.	Dube R.R.			Int.Semi.	Performance Analysis of partial color Transformation Algorithm	2230-7818	Int Journal of Advanced engineering sciences	Vol 11 No 2	263-266	Feb-12	
10	Ein			Dr.	Dube R.R.			Int.Journal	Document Improvement by using Bayesian approch	2229-4333	Internal Journal of Computer Science and Technology	Vol 3 No 1		Jan-March 2012	
11	EnTC			Dr.	Dube R.R.			National Conf.	A Design of Acoustic Echo Cancellor using Raised cosine function and NLMS Algorithm						NCNTE2012 17/02/2012 and 18/08/2012
12	EnTC	Mrs	Mergu R.R.	Dr.	Dixit S.K.			InLConf.	A New Paradigm for plotting spectrogram		International Conference on Next Generation Communication & Computing systems (ICNGC2S11)	Conference is in march No proceeding till date		Mar-12	IETAN Chandigarh 24,25/3/2012
13	EnTC	Mrs	Mergu R.R.	Dr.	Dixit S.K.			Int.Journal	A New Paradigm for plotting spectrogram	ISSN 09373-2063	Bioinfo publications	Yet not published but intimated that will be published.			

14	IT	Mr.	Chavan Suhas	Mr.	Lobo Louis Mervin Rainey Joseph			Int.Journal	Network Security Policy Framework and Analysis	978-93-80865-66-7	IJCA-2011	Special Issue	55-58	Dec-11	NSC
15	IT	Mr.	Kumavat Komal	Mr.	Lobo Louis Mervin Rainey Joseph			Int.Journal	Prediction of Product Sale on Discount Basis Based on Historical statistics	2158-5555	IJRTET 2011	6	115-118	Feb-12	ACEEE, USA
16	IT	Mr.	Mhamane Sunil	Mr.	Lobo Louis Mervin Rainey Joseph			Int.Journal	New Job Sequencing Igorithm	ISBN:978-0-7918-5973-5				June	ICCET-2011
17	IT	Mr.	Aher Sunita	Mr.	Lobo Louis Mervin Rainey Joseph			Int.Journal	Data Mining in Educational System using WEKA	ISBN:978-93-80864-71-13 & ISSN: 0975-8887	IJCA		20-25	2011	——
18	IT	Mr.	Aher Sunita	Mr.	Lobo Louis Mervin Rainey Joseph			Int.Journal	A Framework for Recommendation of courses in E-learning System.	ISBN:978-93-80865-75-5 & ISSN: 0975-8887	IJCA	Volume 35	21-28	Dec-11	——
19	IT	Mrs.	Nirgude M.A.	Dr.	Gengaje S.R.			Int.Conf.	Wavelet based in recognition systems		ITBI-2011				Hydrabad, 25-27 Nov 2011
20	IT	Mr.	Bingi V.A.	Mr.	Mr.Katti Amogh		Mr.Chavan Vishwanath	Int.Journal	application of Program Slicing for Aspect Mining and Extraction - A Discussion	978-93-80866-12-8				Jan-12	
21	Mech	Dr.	Jatkar K. H.	Dr.	Mantha S.S.	Dr.	Arunkumar	National Journal	Accuracy aspects of BTA machined stressproof steel components	0970-2555	Industrial engineering journal	2	14-Oct	Nov. 2011	
22	Mech	Dr.	Hiremath Rahul B.	Mr.	Ruth kattumuri	Mr.	Bimlesh kumar	Int.Journal	Health & safety with reference to textile industries : case study of Solapur City (India)	1232-1087	International Journal of occupational medicine and environmental health				

23	Mech	Dr.	Hiremath Rahul B.	Mr.	Bimleshkumar	Dr.	P.Balachandra	National Journal	Implications of decentralized energy planning for rural India		Journal of sustainable energy & environment	2	31-40		
24	Mech	Dr.	Hiremath Rahul B.	Mr.	Bimleshkumar			Int.Journal	Sustainable energy planning : Environmental and social benefits	0975-6477	Global journal of finance and management	3	209-216		
25	Mech	Mr.	Kulkarni P.R.	Dr.	Kallurkar S.P.			Int.Journal	International journal of Business, Management & Social Sciences	2249-7463	Choice College of Arts & Commerce, Pune	1	89-92	Nov. 2011	
26	Mech	Mr.	Kulkarni P.R.	Dr.	Kallurkar S.P.			Int.Conf.	International Research symposium on Management, Technology and Engineering Science		International Research symposium on Management, Technology and Engineering Science				DIMR & CIM, Pune, Hotel Aurora towers, Pune, 23 & 24 Nov. 2011
27	General	Mr.	Jigajeni S.R.	Mr.	Tarale A.N.	Mr.	Salunkhe D.J.	Int.Journal	Magnetoelectric and Magnetodielctric Properties of SBN-CMFO Nanocomposites.	2190-5517	Applied Nanoscience	Under Review			IIT Guwahati,8-10 Dec.2011
28	General	Mrs.	Joshi P.S.	Mr.	Jogade S.M.	Mr.	Sutrave D.S.	Int.Journal	Antimony Doped Tin Oxide Thin Films: CO Gas Sensor	2077-6772	J. Nano- Electron. Phys.	3 (2011) No1	P.956-962		University of Baroda, Vadodara, Gujarat.28-30 Jan 2011
29	General	Mrs.	Joshi P.S.	Mr.	Sutrave D.S.	Mr.	Jogade S.M.	Int.Journal	Structural & Gas Sensing Properties of Sprayed Antimony Doped Tin Oxide Thin Films	0091-3286	Spie	Under Review			IIT, Kanpur.19-22 Dec. 2011

परिशिष्ट - ५

संलग्न महाविद्यालये/मान्यता प्राप्त संस्था मधील शिक्षकांना सन २०११-२०१२ मध्ये मिळालेले पुरस्कार/सन्मान/नियुक्त्या या बाबतची माहिती

अ.क्र.	महाविद्यालयाचे नाव	शिक्षकाचे नाव	मिळालेले पुरस्कार/ सन्मान/नियुक्त्या	शोध निबंध/पुरस्कार	दिनांक महिना / वर्ष
१	२	३	४	५	६
१	ए. आर. बुर्ला महिला महाविद्यालय, सोलापूर.	१) डॉ. श्रृती वडगबाळकर	१) लैंगिक छळ समिती सदस्या २) जिल्हा हुंडा निर्मुलन समिती-सदस्या	सोलापूर विद्यापीठ जिल्हा बाल कल्याण समिती सोलापूर	नोव्हें. २०११ सप्टे. २०११
		२) श्री. पी. पी. जोशी	१) सदस्य २) कार्यकारिणी सदस्य	महाराष्ट्र हिन्दी परिषद, मुंबई सोलापूर विवेक वाहिनी	डिसे. २०११ डिसे. २०११
		३) डॉ. (सौ.) ॲनी जॉन	Vocational Excellence Award	Rotary Club, Solapur	सप्टे. २०११
		४) श्री. एस. बी. भांजे	अध्यक्ष	मल्लिकार्जून शिक्षण प्रसारक मंडळ, अरळी	२०११
		५) डॉ. संजय लांडगे	१) आदर्श शिक्षक पुरस्कार	स्नेह पुष्प मित्र मंडळ, सोलापूर	सप्टें. २०११
		६) श्री. पी. आर. वाघमारे	आजीव सभासद	"सुटा"	२०११
		७) डॉ. (सौ.) रजनी दळवी	१) लोकमंगल शिक्षकरत्न पुरस्कार २) Excellence Award	लोकमंगल प्रतिष्ठान, सोलापूर Solapur Aquatic Asso.	२०११-२०१२ २०११-२०१२

१	२	३	४	५	६
		८) श्री. आर. के. वडजे	सदस्य	महाराष्ट्र राज्य हिन्दी परिषद, मुंबई	डिसे. २०११
२	ब्रम्हदेव दादा माने इन्स्टिट्युट ऑफ टेक्नॉलॉजी, बेलाटी, ता. उ. सोलापूर	श्री. एम. एम. शेख	3rd Prize for Poster Presentation	ISCB 2012 Solapur University, Solapur	२४ जाने. २०१२
३	शिक्षणशास्त्र महाविद्यालय, बार्शी	१) डॉ. (सौ.) व्ही. यु. पवार	१) महात्मा फुले गुणवंत शिक्षक पुरस्कार २) सदस्य-लैंगिक छळ समिती ३) प्रभारी अधिष्ठाता सोलापूर विद्यापीठ शिक्षणशास्त्र विद्याशाखा	पंजाबराव देशमुख राष्ट्रीय शिक्षक परिषद, सोलापूर सोलापूर विद्यापीठ सोलापूर विद्यापीठ	ऑक्टो. २०११ डिसें. २०११ ३ जाने. २०१२
		२) डॉ. एस.डी. भिलेगावकर	१) चेअरमन - बीओएस २) सदस्य-शिक्षणशास्त्र शाखा ३) निमंत्रित सदस्य विद्या परिषद	सोलापूर विद्यापीठ सोलापूर विद्यापीठ सोलापूर विद्यापीठ	सप्टें. २०११ सप्टें. २०११ सप्टें. २०११
		३) श्री. ए. जी. कांबळे	सदस्य - विद्यापीठ बोर्ड ऑफ स्टडीज-स्पोर्टस अँन्ड फिजिकल कल्चर	सोलापूर विद्यापीठ	२०११
		४) श्री. बी. टी. गुंड	सदस्य बोर्ड ऑफ स्टडीज इन फिजिकल एज्युकेशन	सोलापूर विद्यापीठ	२०११

१	२	३	४	५	६
४	दयानंद कला व विज्ञान महाविद्यालय, सोलापूर	डॉ. (श्रीमती) एल.सी. मुशन	भारतरत्न शिक्षारत्न पुरस्कार	ग्लोबल हेल्थ सोसायटी ऑफ इंडिया, नवी दिल्ली	२९.८.२०११
५	दयानंद शिक्षण शास्त्र महाविद्यालय, सोलापूर	१) डॉ. (श्रीमती) बी. बी. पठाण २) डॉ. ह. ना. जगताप	उत्कृष्ट शिक्षक पुरस्कार उत्कृष्ट शिक्षक पुरस्कार	दयानंद शिक्षण संस्था सोलापूर सदर	फेब्रुवारी २०१२ सदर
६	दे. भ. संभाजीराव गरड महाविद्यालय, मोहोळ	श्री. एन. के. देशपांडे	१) २४वी राष्ट्रीय योगासन स्पर्धा पुरस्कार २) यशस्वी संघ - व्यवस्थापक	आरोग्य व कुटुंब कल्याण विभाग भारत सरकार, नवी दिल्ली सोलापूर विद्यापीठ, सोलापूर	२०११ ऑगस्ट २०११
७	हिराचंद नेमचंद वाणिज्य महाविद्यालय, सोलापूर.	१) श्री. जे. डी. सवळ २) श्री. बी. एन. कांबळे	श्रीमान भाऊसाहेब गांधी सेवा भावी पुरस्कार सदस्य - एन.एस.एस. ॲडव्हायजरी कमेटी	श्री. ऐ. प. दि. जैन पाठशाळा, सोलापूर सोलापूर विद्यापीठ, सोलापूर	२०११ २०११
८	कस्तुरबाई कॉलेज ऑफ एज्युकेशन, सोलापूर	१) डॉ. ए. के. बोंदार्डे २) डॉ. (सौ.) ए.एम. रंगरेज ३) डॉ. बी. एस. भावे ४) डॉ. (सौ.) यु. वाय. बोधे	L.M.C. सदस्य Bos RR Member Bos कमिटी सदस्य स्थानिक व्यवस्थापन समिती शाळा व्यवस्थापन समिती कॉपी विरोधी दक्षता समिती	K.C.E. Solapur सोलापूर विद्यापीठ, सोलापूर एस.एस.सी. बोर्ड, पुणे कस्तुरबाई कॉलेज ऑफ एज्युकेशन, सोलापूर कस्तुरबाई कॉलेज ऑफ एज्युकेशन, सोलापूर	२०११ २०११ २०१२ २०१२
९	कर्मवीर भाऊराव पाटील महाविद्यालय, पंढरपूर	१) डॉ. एस. एल. पडवळ	सदस्य ॲकॅडेमीक बॉडी कॉलेज ऑफ फार्मसी पंढरपूर	कॉलेज ऑफ फार्मसी पंढरपूर	२०११

१	२	३	४	५	६
		२) डॉ. एस.व्ही. पाटील	सदस्य - गव्हर्निंग बॉडी AICTE इंजिनियरींग कॉलेज पंढरपूर व फार्मसी कॉलेज, पंढरपूर	कॉलेज ऑफ फार्मसी पंढरपूर	२०११
		३) डॉ. एम.टी. बचुटे	महात्मा फुले गुणवंत शिक्षक पुरस्कार	पंजाबराव देशमुख राष्ट्रीय शिक्षण परिषद, पुणे	आक्टो २०११
		४) डॉ. टी. एन. लोखंडे	-------- सदर -------	-------- सदर -------	आक्टो २०११
१०	महात्मा फुले शिक्षणशास्त्र महाविद्यालय, सांगोला.	डॉ. सौ. एस.पी. कुलकर्णी	अध्यक्षा- माता बालक उत्कर्ष प्रतिष्ठान	विद्याविकास प्रतिष्ठाण सांगोला	२०११-१२
११	विजयसिंह मोहिते पाटील महाविद्यालय, नातेपुते	१) प्राचार्य डॉ. सी.बी. कोळेकर	१) सदस्य अधिसभा सिनेट	सोलापूर विद्यापीठ	२०११-१२
			२) सदस्य, स्थायी समिती	सोलापूर विद्यापीठ	२०११-१२
			३) संचालक, विज्ञान केंद्र सोलापूर	सोलापूर विद्यापीठ	२०११-१२
			४) सदस्य, प्राचार्य महासंघ महाराष्ट्र राज्य	प्राचार्य महासंघ	२०११-१२
			५) संचालक	सोलापूर विद्यापीठ प्राचार्य असो.	२०११-१२
			६) चेअरमन, स्थानिक चौकशी समिती	सोलापूर विद्यापीठ	२०११-१२
			७) प्राचार्य व प्राध्यापक निवड समिती मा. कुलगुरु प्रतिनिधी व कुलगुरुचे मागास वर्गीय प्रतिनिधी	सोलापूर विद्यापीठ	२०११-१२
१२	विजयसिंह मोहिते पाटील महाविद्यालय, नातेपुते	२) श्री. नलवडे एस.आर.	चेअरमन, भरारी पथक परीक्षा विभाग	सोलापूर विद्यापीठ	२०११-१२

१	२	३	४	५	६
		३) श्री. जे.डी. मुळीक	सदस्य, परीक्षा भरारी पथक	सोलापूर विद्यापीठ	२०११-१२
			सदस्य, मानसशास्त्र अभ्यास मंडळ	सोलापूर विद्यापीठ	२०११-१२
		४) प्रा. यु.ए. सावंत	१) सदस्य, परीक्षा भरारी पथक	सोलापूर विद्यापीठ	एप्रिल २०१२
			२) सदस्य, महात्मा गांधी तंटा मुक्ती समिती	ग्रामपंचायत नातेपुते	
		५) श्री. आर. जे. खंदारे	शोध निबंध सादरी करण	पुणे विद्यापीठ	फेब्रु. २०१२
			शोध निबंध प्रकाशित	ग्रंथवेध पुणे	मार्च २०१२
		६) श्री. बी.टी. निकम	शोध निबंध सादरी करण	के.बी.पी. कॉलेज, पंढरपूर	
		७) श्रीमती एस.पी. सुर्यवंशी	शोध निबंध सादरी करण	दयानंद महाविद्यालय, सोलापूर	फेब्रु. २०१२
			सदस्य, परीक्षा भरारी पथक	सोलापूर विद्यापीठ	एप्रिल २०१२
		८) श्री. डी.एस. थोरात	शोध निबंध सादरी करण	आंतरराष्ट्रीय परीषद पुणे	२०११-१२
				आंतरराष्ट्रीय मानव अधिकार परिषद उमरगा	२०११-१२
				राष्ट्रीय चर्चासत्र जुन्नर (पुणे)	२०११-१२
१२	नागेश करजगी आर्किड कॉलेज तळे हिप्परगे, सोलापूर	1) Ms. A.M. Rooge	use of ICT	Proceedings on CSBM Sinhagnd	Feb. 2012
		2) Ms. V.K. Mulay	Organizational change a Focused	Proceedings managelization	
		3) Ms. R.S. Gavali	Article in "Sakal" Paper	B-School edition grandnatsc are you ready to fare corporates	Sept. 2011
			Innoration in Edmation	D. A.V. Latur	Jan. 2012
		4) Mr. M.B. Patil	Vertical Handopp of, hefrogeno us net work.	IJCNS	2011-12
		5) Mr. V.B. Bhinge	Dismbuted secure Rashing to support Advoc mobile-Comfuting	IJMAN	2011-12

१	२	३	४	५	६
१३	एन.बी. नवले सिंहगड कॉलेज ऑफ इंजिनयरींग केगाव-सोलापूर	१) श्री. के. सी. मुजावर	1st Prize in poster presentation and international conference	international conference on multidisciplinary approches in applied Geology. G.K.G. College Kolhapur.	Jan. 2012
१४	संगमेश्वर महाविद्यालय सात रस्ता, सोलापूर	श्री. ए. एम. धोत्रे	शिक्षकरत्न पुरस्कार	इंडिया इंटरनॅशनल फ्रेंडशिप सोसायटी नवीदिल्ली	२०११
१५	सोलापूर सोशल असोशिएशनचे कला व वाणिज्य महाविद्यालय, सोलापूर	डॉ. श्रीकांत येळेगांवकर	रा.ना. जोशी पुरस्कार साने गुरुजी पुरस्कार	महाराष्ट्र साहित्य परिषद पुणे यशवंतराव चव्हाण प्रतिष्ठाण	१७-४-१०१२ ३-१२-१०११
१६	श्री शिवाजी महाविद्यालय, बार्शी	१) प्राचार्य डॉ. एम.एम. फरताडे	आदर्श शिक्षक पुरस्कार	रोटरी क्लब बार्शी	२०१०-११
		२) डॉ. पी.आर. थोरात	आदर्श शिक्षक पुरस्कार	रोटरी क्लब बार्शी	२०१०-११
			आदर्श शिक्षक पुरस्कार	महात्मा फुले समता प्रतिष्ठाण पंढरपूर	२०१०-११
			आदर्श शिक्षक पुरस्कार	दत्तात्रय सावंत प्रतिष्ठाण, पंढरपूर	२०१०-११
		३) श्री. डी.डी. कराड	रक्त मित्र पुरस्कार	रोहिणी जाधव स्मारक ट्रस्ट दौंड	२०१०-११
		४) डॉ. आर.सी. दास	आनंद यात्री पुरस्कार	नगरपालिका बार्शी	
			दिगंबर बागल साहित्य रत्नपुरस्कार	करमाळा	
		५) डॉ. सौ. बी.डी. रेवडकर	अंकुर रत्न पुरस्कार	अकोला	
			तेजस्विनी तारका पुरस्कार	बार्शी	
			स्त्री भूषण पुरस्कार	बार्शी	
			आदर्श शिक्षक पुरस्कार	बार्शी	
		६) डॉ. बी. डी. पारसे	१) समीक्षा ग्रंथ भूषण पुरस्कार	अकोला	२०११
			२) समाज रत्न पुरस्कार	सांगोला	२०११

१	२	३	४	५	६
		७) डॉ. सौ. आर.आर. जोशी	१) तेजस्विनी तारका पुरस्कार	बार्शी	२०११
			२) स्त्री रत्न पुरस्कार	सोलापूर	२०११
		८) सौ. ए.ए. सुलाखे	१) तेजस्विनी तारका पुरस्कार	बार्शी	२०११
			२) गुरुवर्य पुरस्कार	बार्शी	२०११
			३) आनंद यात्री पुरस्कार	बार्शी	२०११
		९) श्री. एस.एस. विभूते	समाज गौरव पुरस्कार	बार्शी	२०११
		१०) श्री. आर. टी. माने	शिर्डी गौरव पुरस्कार	शिर्डी	२०११
१७	श्री. शंकरराव मोहिते महाविद्यालय अकलूज, ता. माळशिरस	डॉ. ए. एल. देशमुख	1) Senior Scientist Award	Society Life (M.P.)	2011
			2) Baba Jadhav Gold Medal	Society Life (M.P.)	2011
१८	मा.ह. महाडिक कला व वाणिज्य महाविद्यालय, मोडनिंब	डॉ. सौ. एस.आय. शेख	आजिवन सदस्या	लातूर जिल्हा हिन्दी साहित्य परिषद लातूर	२४ जाने २०१२
१९	श्री संत दामाजी महाविद्यालय मंगळवेढा	१) डॉ. एन. बी. पवार	१) सल्लागार	रिसर्च स्पेकटरण पीअर रिव्हियूड नॅशनल	जुन २०१२
			२) सल्लागार	Contemapary Research in India a pear Riviued Dici Plinary international Journal	June 2012
		२) डॉ. एस.डी. शिंदे	ग. दि. माडगूळकर पुरस्कार	महाराष्ट्र शासन कामगार संघटना मुंबई	
२०	सांगोला महाविद्यालय सांगोला	१) डॉ. कृष्णा इंगोले	साहित्य सेवा पुरस्कार	भुजंगराव पाटील समाजसेवा ट्रस्ट माढा	---
		२) श्री. बी.एम. जाधव	१) सदस्य विषय समिती B.O.S.	सोलापूर विद्यापीठ	---

१	२	३	४	५	६
			३) सदस्य निवड समिती झाडबुके महाविद्यालय बार्शी गरड महाविद्यालय मोहोळ	सोलापूर विद्यापीठ	---
२१	युनियन एज्युकेशन सोसायटीचे महिला महाविद्यालय, सोलापूर	१) प्राचार्य डॉ. ए.जी. शेख	१) शुअर स्टार्ट प्रकल्पाचे प्रशस्तीपत्र	हॅलो मेडिकल फाऊन्डेशन	जुलै २०११
			२) राष्ट्रीय मानव अधिकार अभियान-प्रशस्तीपत्र	महाराष्ट्र शासन	जुलै २०११
			३) मुख्य अतिथी	इंडियन मुस्लिम वेलफेर असो. सोलापूर	ऑगस्ट २०११
			४) मुख्य अतिथी	F.P.I. India & cions club Solapur	डिसेंबर २०११
			५) मुख्य अतिथी	Pune College Pune	जाने. २०१२
			६) मुख्य अतिथी	Alhaz Jainanbi Sabdi High school Jr. Collegge Maindargi	फेब्रु. २०१२
		2) Dr. Jalshree Shinde	विरांगणा सावित्रीबाई फुले फेलोशिप ॲवार्ड २०११	भारतीय दलित साहित्य अकादमी दिल्ली	डिसें. २०११
२२	V.V.P. Institute of Engineering Solapur	1) Shri. A.V. Wagdarikar	Conference Reviewer	IJCER Journal	Dec. 2011
		2) Shri. A.V. Wagdarikar	Conference Reviewer	ICCSIT Chaina	July 2011
		3) Dr. M.S. Khandekar	Ph. D.	Solapur University	Jan. 2012
२३	विठ्ठलराव शिंदे कला महाविद्यालय टेंभुर्णी ता. माढा	१) डॉ. महेंद्र कदम	१) शहीद जवान पुरस्कार	श.ज. नवनाथ गात स्मारक समिती वरकुटे ता. करमाळा	फेब्रु. २०१२
			२) सदस्य	राष्ट्रीय सेवा योजना विद्यापीठ सल्लागार समिती सोलापूर विद्यापीठ सोलापूर	२०११-१२

१	२	३	४	५	६
			३) सदस्य निमंत्रित	सोलापूर विद्यापीठ, सोलापूर	२०११-१२
२४	वालचंद इंजिनियरींग कॉलेज, सोलापूर	1) Pri. Dr. S.A. Halkude	Dean Faculty of Eugg. & Technology	Solapur University Solapur	2011-12
		2) Dr. (Mrs.) S.S. Apate	Chairman - Ad - hock B.O.S. Computer Seince & Engg.	Solapur University Solapur	2011-12
		3) Dr. S.R. Gengaje	Chairman - Ad - hock B.O.S. Eletronics Engg.	Solapur University Solapur	2011-12
		4) Shri. P.S. Malge	Chairman - Ad - hock B.O.S. Eletrical & Eletronics Engg.	Solapur University Solapur	2011-12
		5) Shri. S.B. Jamge	Chairman - Ad - hock B.O.S. Eletrical Engg.	Solapur University Solapur	2011-12
		6) Shri. L.M.R.J. Lobo	Chairman - Ad - hock B.O.S. Information Techuology Member	Solapur University Solapur	2011-12
		7) Mrs. P.S. Yelgi	B.O.S. Information Techuology Member	Solapur University Solapur	2011-12
		8) Shri. R.B. Kulkarni	B.O.S. Computer Sce & Engineering	Solapur University Solapur	2011-12
		9) Dr. S.K. Dixit	Chairman - Ad - hock B.O.S. Eletronics & Telecommvnication	Solapur University Solapur	2011-12
		10) Dr. S. R. Gengaje	Member Senate	Solapur University	2011-12
		11) Dr. S. S. Kashid	Member BOS	Solapur University	2011-12
		12) Dr. S.S. Kashid	1) Member Faculty of Engg.	Solapur University	2011-12
			2) Member Senate	Solapur University	2011-12

सोलापूर विद्यापीठामधील प्रशासकीय कर्मचाऱ्याचे प्रसिध्द झालेले शोधनिबंध/प्रकाशने या बाबतची माहिती

सन २०११ - २०१२

अ.क्र.	प्रशासकीय कर्मचाऱ्यांचे नाव	पद	संशोधन निबंधाचे नाव	नियत कालिकाचे नांव/प्रकाशन महिना/वर्ष	पान क्रमांक	कालावधी
१	श्री. मलिक सगाजी रोकडे	उप कुलसचिव सोलापूर विद्यापीठ, सोलापूर	इंथनाग्राफी ऑफ कम्युनिकेशन	रिसर्च डायमेंशन	५६ ते ५८	२०१२
२	श्रीमती अर्चना बाबासाहेब चोपडे	सह. कुलसचिव	"कमी बौध्दिक क्षमता असणाऱ्या विद्यार्थ्यांना अध्ययनात येणाऱ्या समस्यांचा अभ्यास"	इंडियन स्ट्रिम रिसर्च जर्नल	३५ ते ३६	२०१२

परिशिष्ट - ६

1) Research Publications of Hon'ble Vice-Chancellor Dr. B.P. Bandgar
(From 1st July, 2011 30th June, 2012)

Sr.No.	Title of the Papers	Authors	Journals
1.	Synthesis and biological evaluation of orally active hypolipidemic agents.	B.P. Bandgar, Rajendra J. Sarangdhar, Fruthous Khan, Jeyamurugan Mookkhan, Pranesha Shetty and Gajendra Shingh	American Chemical Society, (2011) J. Med. Chem. 2011/54, 5915-5926 (U.S.A.)
2.	Polyethylene glycol in water : A simple efficient and green protocol for the synthesis of quinoxalines.	B.P. Bandgar, Hemant Chavan and Laxman K. Adsul	Indian Academy of Sciences, J. Chem. Sci., Vol-123, 4th July 2011 pp 477-483 (Inida)
3.	Synthesis, biological evaluation, and pharmacokinetic profiling of benzophenone derivatives as tumor necrosis factor-alpha and interleukin-6 inhibitors	B.P. Bandgar, Baliram Hote, Rahul Gangwal and Abhay Sangmwar.	Medicinal Chemestry Research DOL 10.1007/s00044-011-9856-1 (2011) (U.S.A.)
4.	Synthesis and biological evaluation of novel series of chalcone derivatives and inhibitors of cycloxygenase and LPS-induced TNF- with potent antioxidant properties	B.P. Bandgar, Baliram Hote, Nagesh Dhole and Rajesh Gacche	Medicinal Chemestry Research DOL 10.1007/s00044-011-7946-6 (2011) (U.S.A.)
5.	Synthesis of nevel 3,5-diaryl pyrazole derivatives using combinatorial chemistry as inhibitors of tyrosinase as well as potent anticancer, anti-inflammatory agents	B.P. Bandgar, Jalinder Totre, Shrikant Gawande, C. N. Khobragade, Suchita Warangkar and Prasad Kadam	Bioorganic and Medicinal Chemistry 18(2010) 6149-6155 (2011) (England)

Sr.No.	Title of the Papers	Authors	Journals
6.	Synthesis characterization and biological evaluation of novel diclofenac prodrugs.	B.P. Bandgar, Rajendra Sarangdhar, Fakrudeen Ali Ahamed and Santosh Vishwakarma	Journal of Medicinal Chemistry J.Med. Chem. 2011, 54, 1202-1210 (2011) (U.S.A.)
7.	Synthesis and biological evaluation of orally active prodrugs of indomethacin.	B.P. Bandgar, Rajendra Sarangdhar, Fakrudeen Ali Ahamed and Santosh Vishwakarma	Journal of Medicinal Chemistry J.Med. Chem. 2011, 54, 1191-1201 (2011) (U.S.A.)
8.	Synthesis and biological evaluation of novel curcumim analogues as anti-inflammatory, anti-cancer and anti-oxidant agents.	B.P. Bandgar, Baliram Hote Shivkumar Jalde and Rajesh Gacche	Medicinal Chemestry Research DOI 10.1007/s00044-011-9734-7 (2011) (U.S.A.)
9.	Synthesis, biological evaluation, and pharmacokinetic profiling of benzophenone derivatives as tumor necrosis factor-alpha and interleukin-6 inhibitors.	B.P. Bandgar, Baliram Hote, Rahul Gangwal and Abhay Sangmwar	Medicinal Chemestry Research DOI 10.1997/s00044-011-9856-1 (2011) (U.S.A.)
10.	Rapid one-pot, four component synthesis of pyranopyrazoles using heropolyacid under solvent - free condition	B.P. Bandgar, Hemant Chavan, Santosh Babar and Rahul Hoval	Bull Korean Chem. Soc. 2011 Vol. 32, No. 11, 3963 10.5012/bkcs. 2011.32.11.3963 (2011) (South Korea)
11.	Synthesis and antioxidant, cytotoxicity and antimicrobial activities of novel curcumin mimics	B.P. Bandgar, Shivkumar Jalde, Balaji Korbad, Sahin Patil, Hemant Chavan, Santosh Kinkar, Laxman Adsul, Sadanand Shringare and Shivraj Nile.	Journal of Enzyme Inhibition and Medicinal Chemistry, 2012;27(2)_267-274 DOI : 10.3109/14756366.2011. 587416 (2011) (UK)

Sr.No.	Title of the Papers	Authors	Journals
12.	Synthesis of novel carbozole chalcones as radical scavenger, antimicrobial and cancer chemopreventive agents	B.P. Bandgar, Laxman Adsul, Shrikant Lonikar, Hemant Chavan, Sadanand Shringare, Sachin Patil, Shivkumar Jalde, Basawaraj Koti, Nagesh Dhole, Rajesh Gacche and Amol Shirfule	Journal of Enzyme Inhibition and Medicinal Chemistry, 2012 DOI : 10.3109/14756366.2012.663365 (2012) (UK)
13.	Synthesis of new olefin chalcone derivatives as antitumor, antioxidant and antimicrobial agents.	B.P. Bandgar, Shrivkumar Jalde, Laxman Adsul, Sadanand Shringare, Shrikant Lonikar, Rajesh Gacche and Nagesh Dhole	Medicinal Chemistry Research Vol. 19 No. 7 DOI : 10.10079/s012-9979-z (2012) (U.S.A.)
14.	Synthesis, biological evaluation, and molecular docking of N-{3-[3-(9-Methyl-9H-carbazol-3-yl)-acryloyl]-phenyl}-benzamide/amide derivatives as xanthine oxidase and tyrosinase inhibitors	B.P. Bandgar, Laxman Adsul, Hemant Chavan, Sadanand Shringare, Balaji Korbad, Shivkumar Jalde, Shrikant Lonikar, Shivraj Nile and Amol Shrifule	Bioorganic and Medicinal Chemistry (Accepted 1st July 2012). (England)
15	Synthesis and cytogoxicity, antioxidant and antimicrobial activities of novel olefin chalcones	B.P. Bandgar, Shrivkumar Jalde, Laxman Adsul, Sadanand Shringare, Shrikant Lonikar, Rajesh Gacche, Nagesh Dhole and Amol Shrifule	Medicinal Chemistry Research (2012) Online first 23rd Feb., 2012 (U.S.A.)

2) Hon'ble vice Chancellor Prof. Dr. B. P. Bandgar Reviewed 29 research papers for various peer-reviewed Journals Viz

1) African Journal of Farmacy & pharma cology (Africa).
2) Phosphorus, sulfar and silicon and the releted Elements (U.S.A.)
3) European Journal of Medicinal chemistry (Europe)
4) Letters in organic chemistry (U.S.A.)
5) Bio-organic & Madicinal chemistry Letters (U.S.A.)
6) Calal, is scince & Tehnology (U.S.A.)
7) Acta chimica slovenia.
8) The Bulletin of chemical society Ethiopia (Ethiopia)
9) Spectrochimica Acta part A : molecular and Biomolecular Spectroscropy (U.S.A.)
10) Journal of pharmacy and Bioallied sciences.
11) Green Chemistry Letters and Reviews (U.S.A.)
12) Synthesis (U.S.A.)
13) Journal of Biopysics & structural Bilogy (U.S.A.)
14) Journal of Brewing and Distilling (U.S.A.)
15) Molecules (Switzerland)
16) Journal of Enzyme Inhabition & Medicinal Chemistry (Europe)
17) E-Journal of Chemistry
18) Drugs & Chemical Toxicology.
19) Mini Reviews in Medical chemistry.
20) Pharmaceutical Biology.
21) Natural Products Research.
22) Acta Pharmaceutical Sinica - B.
23) RSC Advances.
24) Chinese Journal of Chemistry (China)

3) Hon'ble vice Chancellor Prof. Dr. B. P. Bandgar Acted as a referee (External Examiner)

For 10 PhD theses of various University, viz. University of Pune, University of Delhi, Sardar Patel University Gurjat, Swami Ramanand Teerth University Nanded, North Maharashtra University, Jalgaon, Sant Gadgebaba Amaravati University, Amaravati, Osmaniya University, Hydrabad (A.P.).

4) Hon'ble Vice-Chancellor Dr. B.P. Bandgar
List of Ph.D Awarded Students
(From 1st July, 2011 to 30th June, 2012)

Sr.No.	Title of the Students	Date of Ph.D Registration	Title of the Subject	University
1.	Mr. Hote Baliram Shivaji	08.07.2011	Synthesis characterization and acivity of molecules of pharmaceutical interest and development of synthetic methods.	Swami Ramanand Teerth Marathwada University, Nanded.
2.	Mr. Sarangdar R. J.	09.07.2011	Synthesis, characterization and bilogical studies of new non steroidal anti inflammatory and anti cholesterol prodrugs.	Swami Ramanand Teerth Marathwada University, Nanded.

5) Hon'ble Vice-Chancellor Dr. B.P. Bandgar
Membership
(From 1st July, 2011 to 30th June, 2012)

Sr.No.	Member	University / Institute	Period
1.	"International Advisorsory Committee"	Shivaji University, Kolhapur	18 No., 2011
2.	National Seminar on "Exploring New horizons in Chemical Sciences"	Swa. Sawarkar Arts, Science & Commerce Mahavidyalaya, Beed	29-30 Dec., 2011
3.	Advisory Committee on DST-INSPIRE Programmee 2012	Balawant College, Vita	09-13 April, 2012

6) Prof. (DR.) B.P. Bandgar, Hon'ble Vice-Chancellor
An invitation for International Conferences / Seminars / Symposium

Sr.No.	Name of the International Conference / Seminars	Place	Period
1.	Catalysis Letters and topics in catalysis Reception	University of Flasgow, Scotland	30th August, 2011
2.	2011 Turkey International Symposium on Intensive Care Medicine	Tekirdag, Turkey	09-11 Saptember, 2011
3.	World grug discovery online conference	Innsbruck ST USA	12-14 January, 2012
4.	2012 Hong Kong International Fourum on Oral & Maxillofacial Surgery	Hong Kong	13-14, January, 2012
5.	2nd World Congress on Pharmaceuties & Novel Drug Delivery Systems	San Francisco Airport Marriott, USA	20-22 Feb., 2012
6.	Melbourne International Forum on Family Medicine - 2012	Melbourne, Australia	04-05 April, 2012
7.	Xuzhou International Oncology Conference 2012	Xuzhou, Jiangsu, China	09-10 June, 2012
8.	Shanghai 2012 International Forum on Family Medicine	Shanghai, Chaina	10-12 May, 2012

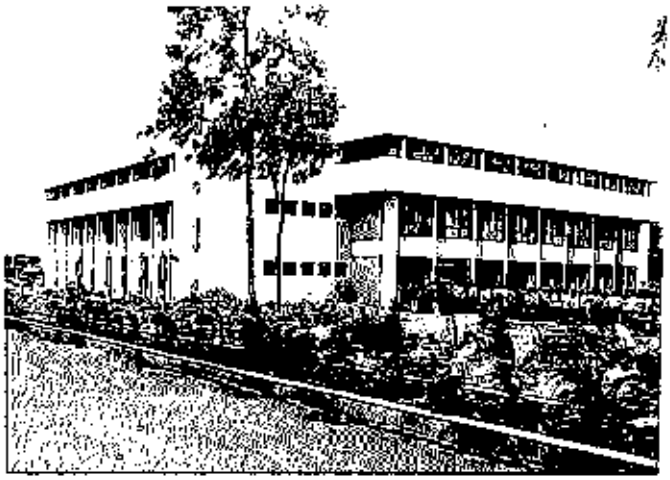

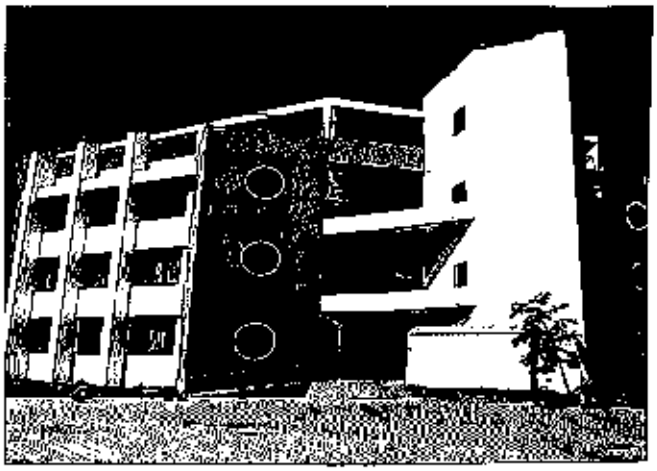

ANIL-9370407378